DALSÁS 2 - 4 - 6 HAFNARFIRÐI.

Samþykkt þann
13 DES. 2013
Byggingafulltrúinn í Hafnarfirði
F.h. Brynjar Rúfn Ólafsson

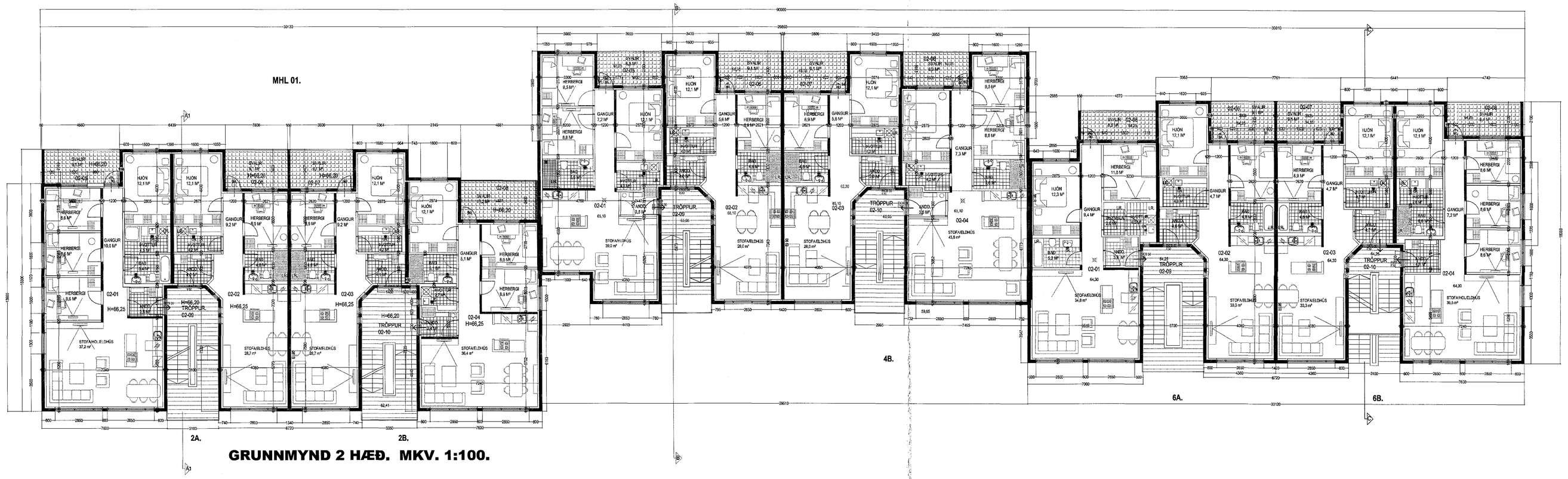

GRUNNMYND 2 HÆÐ. MKV. 1:100.

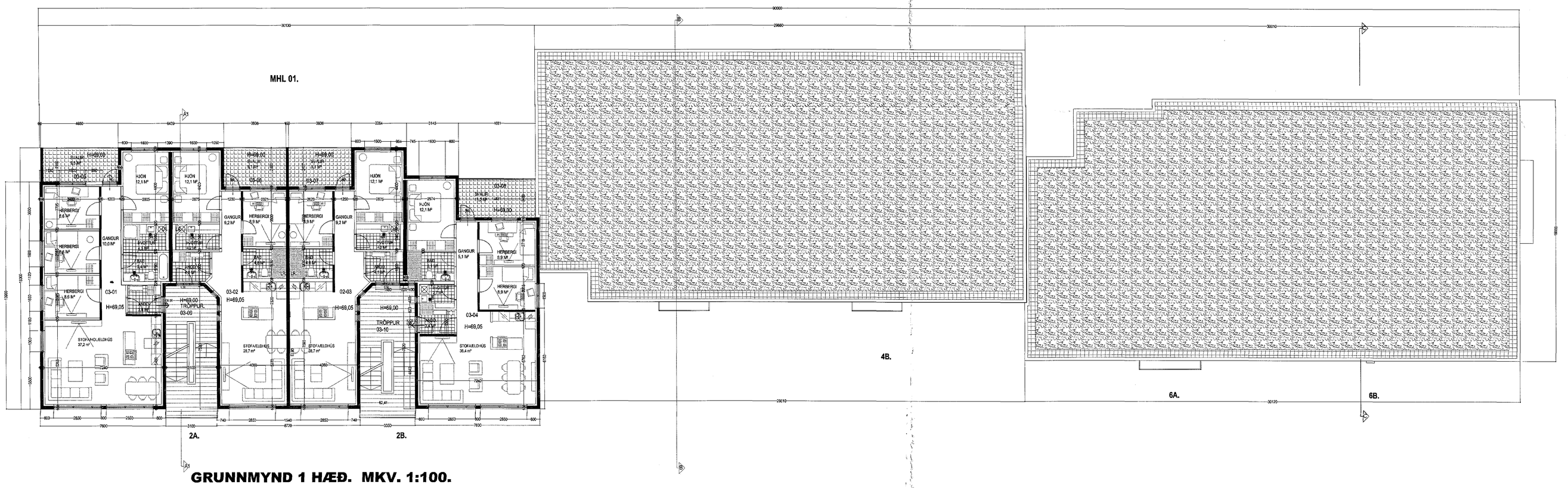

GRUNNMYND 1 HÆÐ. MKV. 1:100.

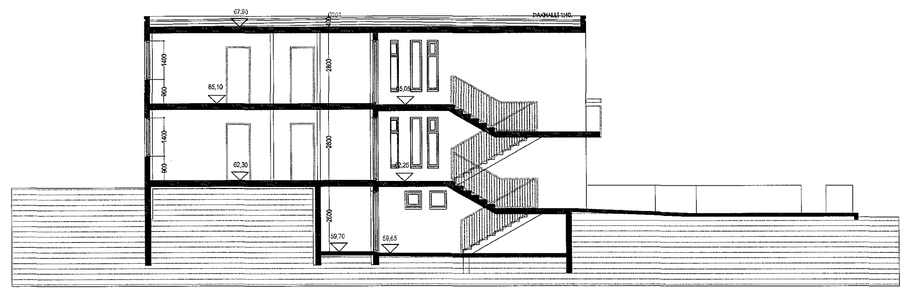

SNIÐ B-B. MKV. 1:100.

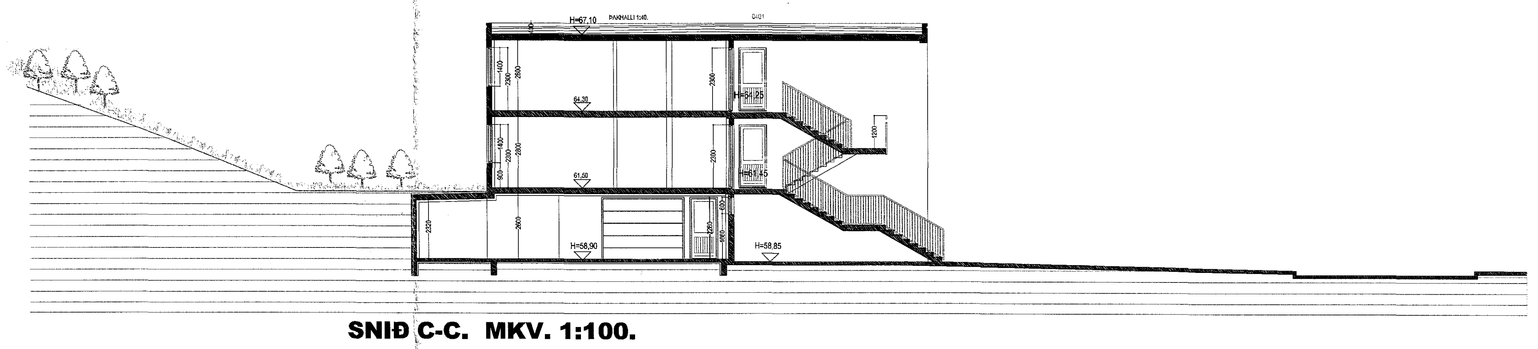

SNIÐ C-C. MKV. 1:100.

DALSÁS 2 - 4 - 6 HAFNARFIRÐI.

Sigurður Þorvarðarson byggingafræðingur bfí.
Teiknistofan Strandgötu 11 220 Hafnarfirði.
Sími: 5651510. Netfang: teiknistofan@simnet.is
STH. teiknistofan ehf. kt. 510298-2769. Kt. aðalhönnuðar: 141250-4189.

Skýringar:	Aðaluppdráttur.
Teikning:	Grunnmynd 2h og 3h. sniðmynd.
Mæliksvarði:	1 : 100. Dagsetning: 18 apríl 2012.
Undirskrift:	25/11 13
Blað nr: 2 af 5.	

Breytt: Svölum á 1 hæð breytt í verandir í nóvember 2013m svo og hæðarlegu baklóðar.
Baðherbergjum breytt settar sturtur í staðin f. baðkör.