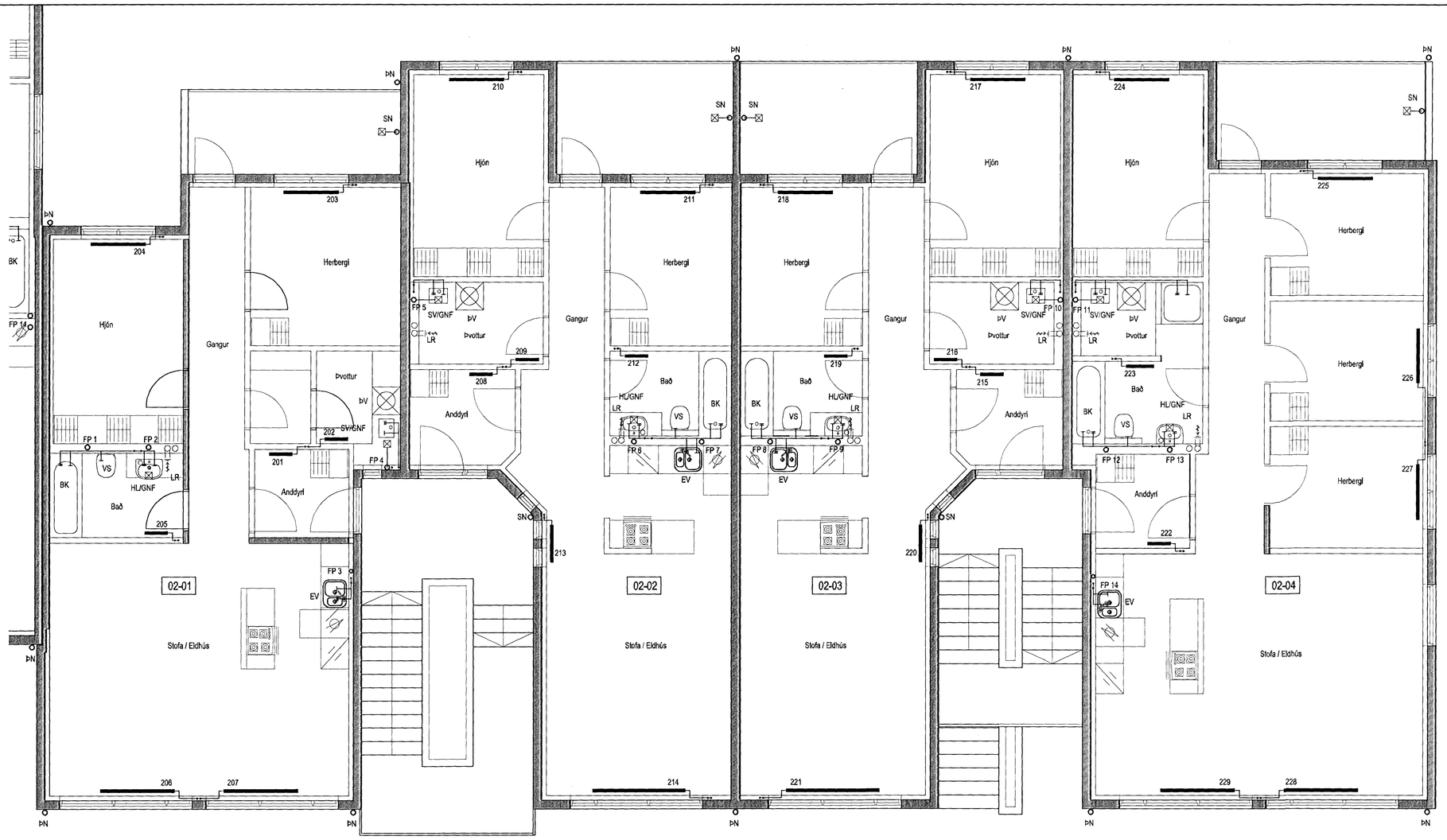

Lagnir 2. hæð, Grunnmynd 1:50

Samþykkt þann
28. jan. 2013
Byggingafulltrúinn í Hafnarfirði
F.h. Hrólfur S. Gunnlaugsson

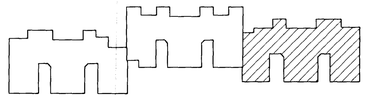

Lykilmynd

Hitalagnir Skýringar

Hitalagnir skulu vera úr svörtum stálpípum með skrúfuðum tengistykkjum samsvarandi DIN 2440.
Frágangur lagna skal vera samkv. gildandi reglugerðum
Greinar að einstökum ofnum skulu vera 10 mm nema annað sé tilgreint á teikningum.
Fjarlægð á milli festinga

Notamál	Fjarlægð
15-32 mm	2,5 m
40-50 mm	3,0 m

Einangra skal lagnir með 20mm glerullar hólkum.
Á alla ofna komi sjálfvirkir ofnlokar, stillitæ og loftskrúfur.
Lagnir skal þrýstiprófa við 6 bör, og skal þrýstingur standa amk. 24 tíma án þess að falla.

Neysluvatnslagnir Skýringar

Neysluvatnslagnir og tengi fyrir heitt og kalt vatn skulu vera PP (polypropylene) lagnir af gerðinni
Fusiotherm faser composite pipe SDR 7,4 frá Aquatherm
og SHT-PB frá Aquatherm
Fara skal eftir leiðbeiningum framleiðanda um notkun og meðferð efnisins svo og IST-67 og DS-439
Festa skal lagnir með viðurkenndum festingum
Mesta fjarlægð á milli festinga

Notamál	Fjarlægð
20 mm	85 sm
25 mm	95 sm
32 mm	110 sm
40 mm	125 sm
50 mm	145 sm
63 mm	165 sm

Einangra skal lagnir með áðragseinangrun.
Loðréttar stoðlagnir eru huldar með eldvarnakvoðu.

Fráveitulagnir Skýringar

Fráveitulagnir innanhús skulu vera úr steypujárni. Pípur skal setja saman með múffum úr ryðfríu stáli og með þéttingu úr gúmmí. Allt efni skal vera samasvarandi að gerð og gæðum.
Allar beygjur og greinar skulu gerðar með viðeigandi tengistykkjum.
Nota skal hljóðeinangrandi burðarfestingar á loðréttar lagnir.

Útgáfa	Breyting	Dagsetning	Hannað

Sveinbjörn Hinriksson
Byggingatæknifræðingur
Kt. 160851-2529
Brekkugötu 8 Hafnarfirði
Sími: 555-4008, 861-9851
Netfang: svennihi@simnet.is

Hannað / Teiknað

Staður: Dalsás 6 Hafnarfirði

Skýring: Lagnir 2. hæð

Kvarði	Dagsetning	Verknr.	Teikn.nr.
1:50	22.01.13	08-12	2-05