

DALSHRAUN

Byggingarfallið
samþykkið erindi.
04 MAI 2005

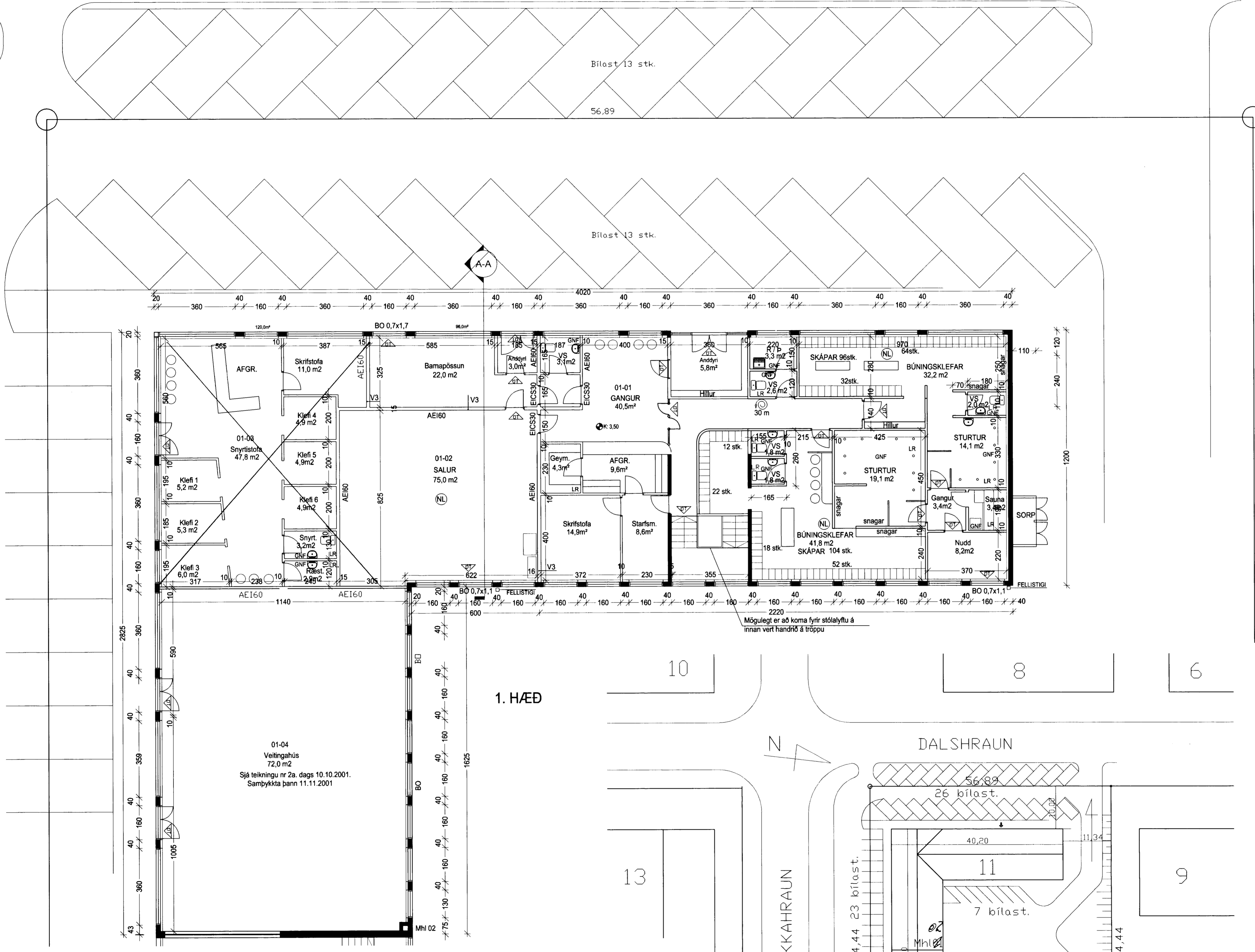

Í HÚSINU SKAL VERA SJÁLVVIRKUR
BRUNAVIÐVORUNARKERFI TENG TAKTSTÖÐ
ÖLL LOKUÐ RÝMI VERÐA LOFTRÆST MED VÉLRÆNUM
LOFTRÆSTIBÚNAÐI

- FLÓTTALEIÐ
- NL NEYÐARLÝSING
- BO 0.8x1.2 ÞJÖRGUNAROP
- A-EI60 MERKI UM BRUNAMÓTSTÖÐU
- 30 m BRUNASLANGA

Í HÚSINU SKAL VERA ÚTGÖNGU OG NEYÐARLÝSING
VIÐ RÝMINGARLEIÐIR OG Í SÖLUM

- KLÆÐNINGAR Í BRUNAVEGGJUM SKULU VERA Í FLOKKI 1
- V1 = Hlaðinn veggur úr vikurplötum og múraður báðum megin
- V2 = Hlaðinn veggur undir gluggum, gífs klæddur veggur yfir gluggum
- V3 = Létur veggur, einangraður með steinull, klæddur með tvöfaldu gífsi báðum megin

Breytingar gerðar á 0002

Inna skipulagi breytt
Eignin tengd við eignina 0101

Breytingar gerðar á 0102, 0103 og 0104

Þrjár eignir gerðar að tveimur eignum.

Bílastæði

Bílastæði á lóð eru ekki til samþykktar.
Gerð verður sérstök lóðarteikning sem sýnar verður samþykkt.

Handwritten signatures and notes:
 Stefania Björnsdóttir
 Hjall Stephanna Pankratov
 Eir Guðrún Eirík
 Stefnir Pálsson
 F.H. Siam ehf.
 Stefania Björnsdóttir

F.H. MLE EHF.

Fari Snorrason

pr.pr. JS - húsi ehf

Handwritten signatures:
 Jón Sigurðsson
 Sigrún Alþórunn

B/ 02.04.05 / FF / Einna 0102, 0103 og 0104 breytt
 A/ 06.01.05 / FF / Einna 0002. Innráðgjafi breytt
 breytt / dags / teiknað / lýsing

13/4 05
 Stefnir Pálsson
Handwritten signature

101B
 Dalshraun II
 Grunnmynd

HEILBRIGÐISEFTIR
 HAFNARFÉLAG
 OG KÖPAVERG
 Garðatorgi 7 - 210 Hafnarvík

hannað/teikn: ff/sa mkv: 1/100
 dags: 6.01.05 verknr.: -97

Handwritten notes:
 20.01.05
 Hlaðinn veggur undir gluggum
 Stefnir Pálsson

TEIKNISTOFN THAK