

K.P.

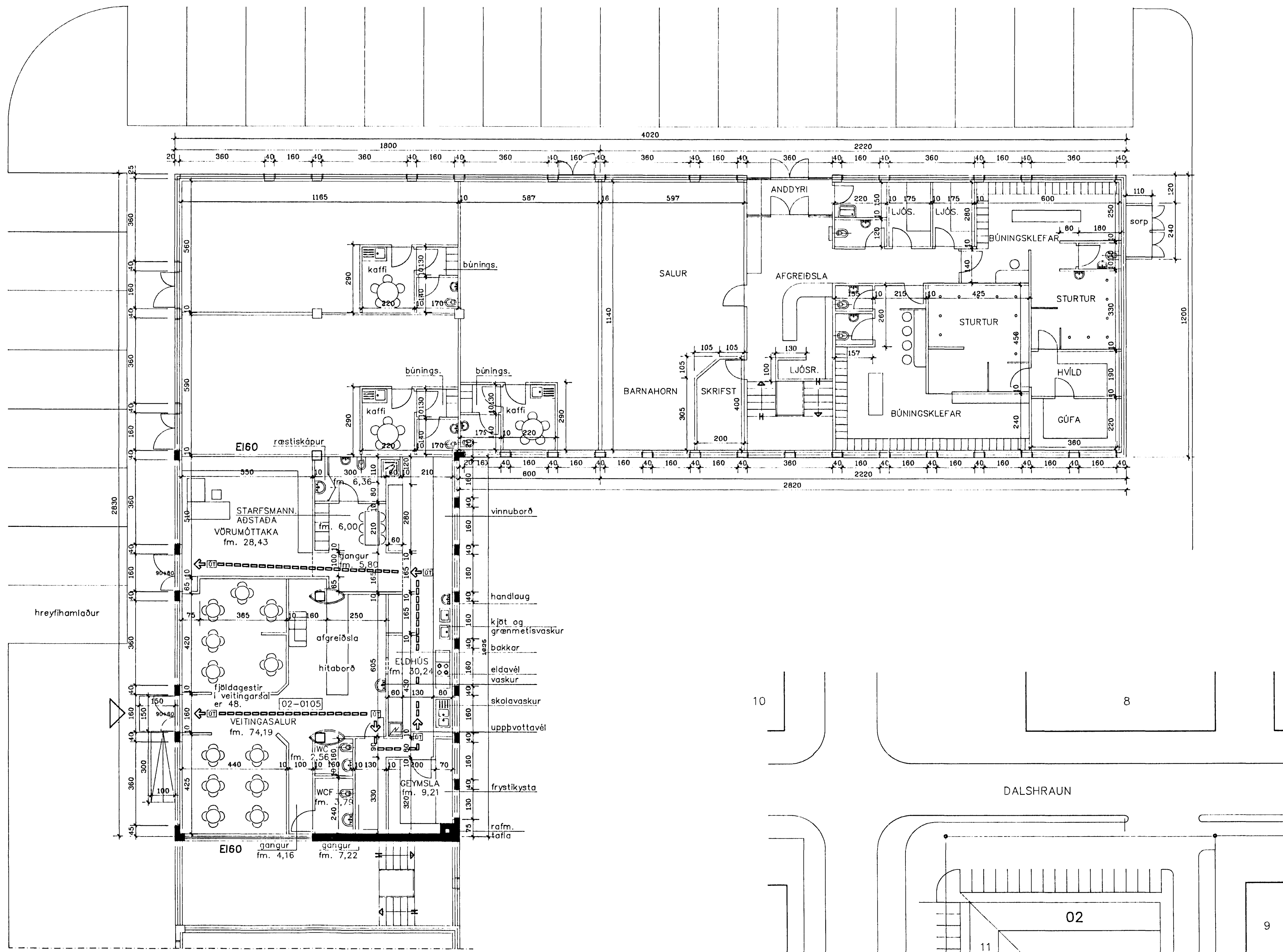

BYGGINGARLÝSING

Allir burðarveggir, sútur og loft eru úr steypu.
Gólfíð er steypt og klætt þarketi og dúk.
Léttir veggir innanhúss eru úr stálgind einangraðir og klæddir með gipsi.
Útidyrarhurðir og gluggar eru úr við með tvöföldu gleri.
Hurðir innanhúss eru úr við.
Hitaofnar eru úr stáli.
Út- og neyðarlýsing s.b.r. byggingarreglugerð 107.20 gr.

Skráningartafla: Dalshraun 11, Hafnarfirði		Skráningartafla: Dalshraun 11, Hafnarfirði																	
Landnúmer: 120263		Kennitala: 180550-4899																	
Matslutanúmer: 02		Dag: 13.10.1997																	
D0	D1	D2	D3	D4	D5	D6	D7	D8	D9	D10a	D10b	D11	D12	D13	D14	D15	D16	D17	
Uppskipting og lýsing	Uppskipting og lýsing	Uppskipting og lýsing	Uppskipting og lýsing	Uppskipting og lýsing	Uppskipting og lýsing	Uppskipting og lýsing	Uppskipting og lýsing	Uppskipting og lýsing	Uppskipting og lýsing	Uppskipting og lýsing	Uppskipting og lýsing	Uppskipting og lýsing	Uppskipting og lýsing	Uppskipting og lýsing	Uppskipting og lýsing	Uppskipting og lýsing	Uppskipting og lýsing	Uppskipting og lýsing	Uppskipting og lýsing
Matslutanúmer	Matslutanúmer	Matslutanúmer	Matslutanúmer	Matslutanúmer	Matslutanúmer	Matslutanúmer	Matslutanúmer	Matslutanúmer	Matslutanúmer	Matslutanúmer	Matslutanúmer	Matslutanúmer	Matslutanúmer	Matslutanúmer	Matslutanúmer	Matslutanúmer	Matslutanúmer	Matslutanúmer	Matslutanúmer
00	00	00	00	00	00	00	00	00	00	00	00	00	00	00	00	00	00	00	00
01	01	01	01	01	01	01	01	01	01	01	01	01	01	01	01	01	01	01	01
02	02	02	02	02	02	02	02	02	02	02	02	02	02	02	02	02	02	02	02

13

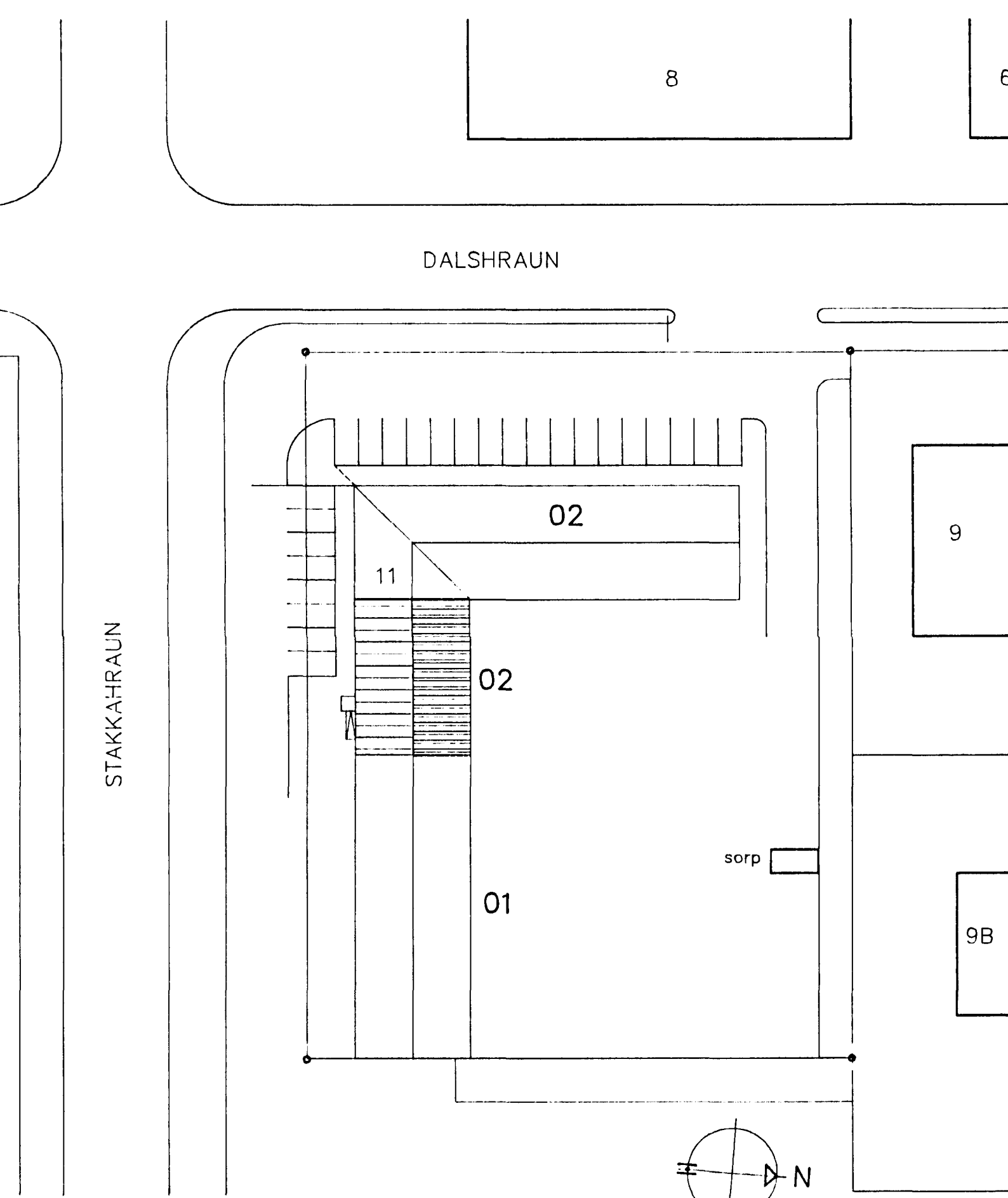

Afstöðumynd 1:500

NR.	DAGS.	BREYTING

DALSHRAUN 11
220 Hafnarfirði

luigi bartolozzi
arkitekt
kt. 130659-2099
túngötu 11
225 Bessastaðahreppi
sími og fax 5552477

SIAM veitingahús
Grunnmynd, afstöðumynd og
Skráningartafla

luigi Bartolozzi