

GRUNNMYND MKV 1:100 1. HÆÐ.

TÁKNAR HLEÐSLUSTEIN.

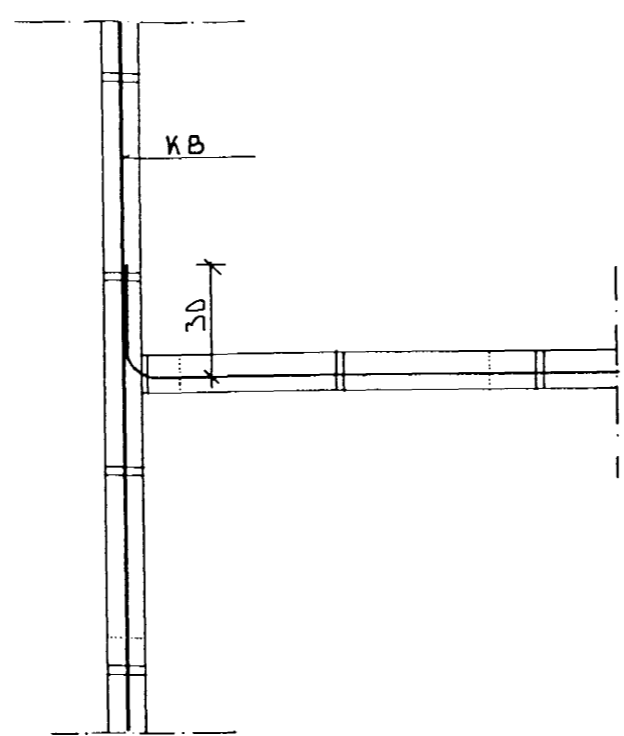

SNÍÐMYND A.
LÁRETT SNÍÐ YFIR HURÐUM

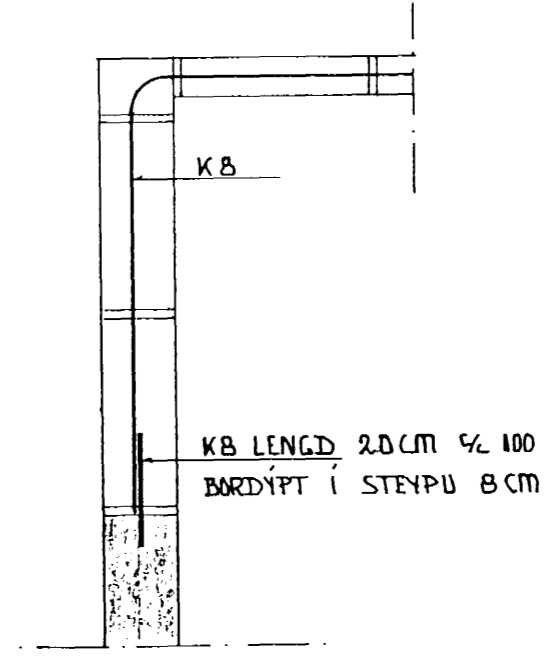

SNÍÐMYND B.
LÁRETT SNÍÐ

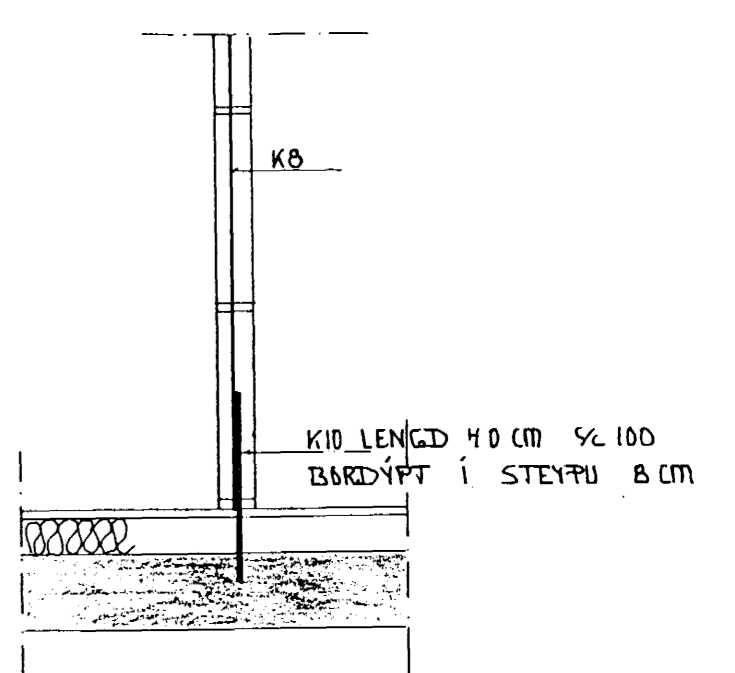

SNÍÐMYND C.
LÁRETT SNÍÐ

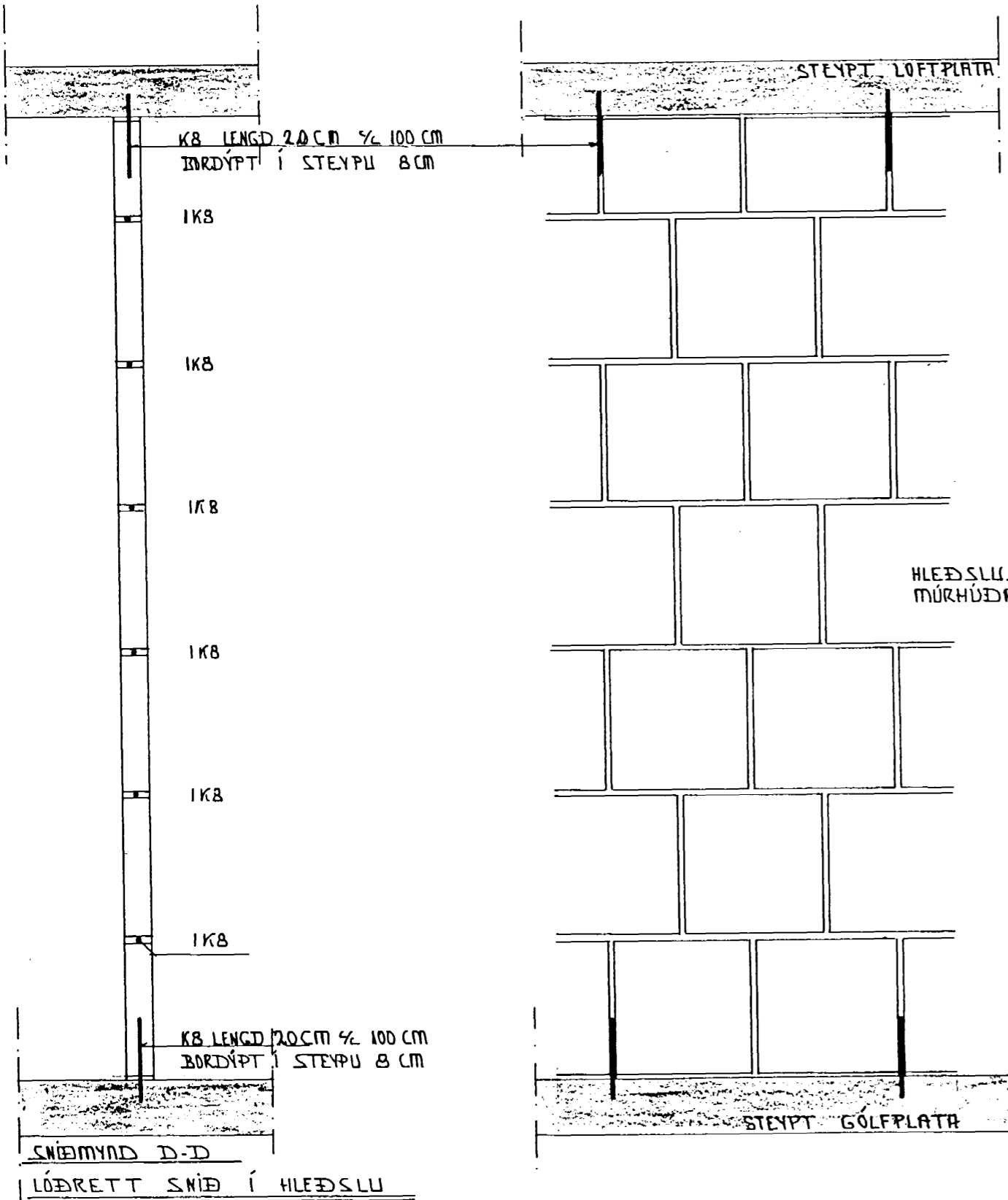

SNÍÐMYND D-D
LÁRETT SNÍÐ Í HLEÐSLU

Paulinn Sigurðsson 2803494459
P.H. Ealinga Ísleifsdóttir 110531-3859
Paulinn Sigurðsson
fh Emils Willulmssonar
Helga Jónsdóttir 23.09.43.5919.
Jón E. Arnald 170530-4244
Sjavarfiskur
660371-0789
Papp Pósa
Álfró Jóhannsdóttir
Fh. Jóhanna H. Hólmarsdóttir

HLEÐSLUSTEINN 50x50x70 CM.
MÚRHÚÐAÐ BEGGJA MEGIN.

ELDRI MÚRHÚÐUN SKAL
BRJÓTA IBURT HAR SEM
NY STEYPA KEMUR AÐ.

TENGIJÁRN
K10 x 20 LENGÐ 50 CM
BORAÐ 10 CM Í ELDRI STEYPU
OG SLEGIÐ FAST Í
LÁRETTA OG LÁRETTA
FLETI

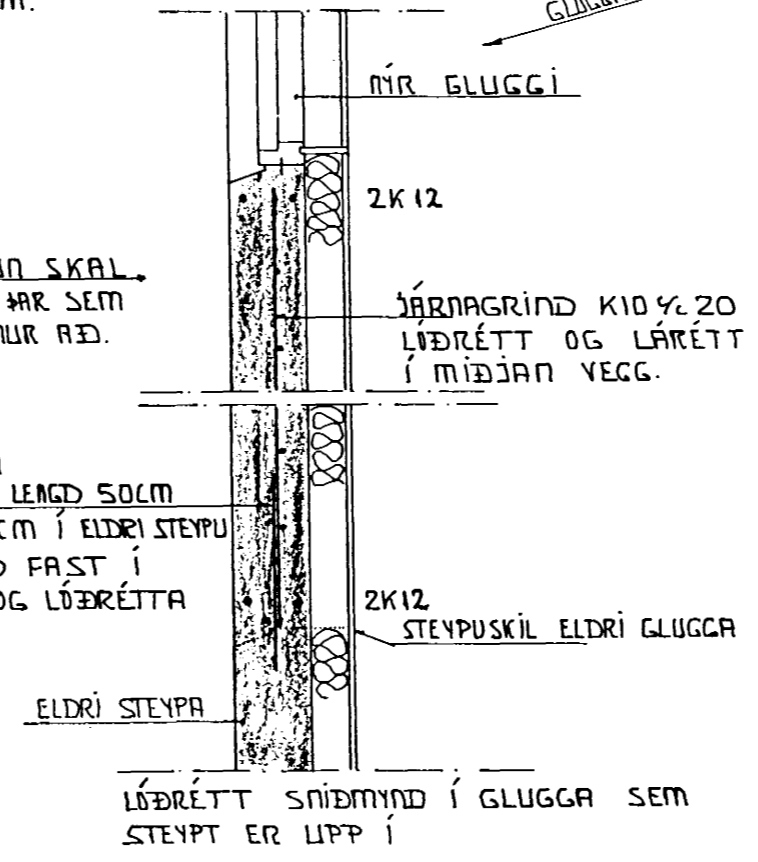

LÁRETT SNÍÐMYND Í GLUGGA SEM
STEYPT ER LIPP Í

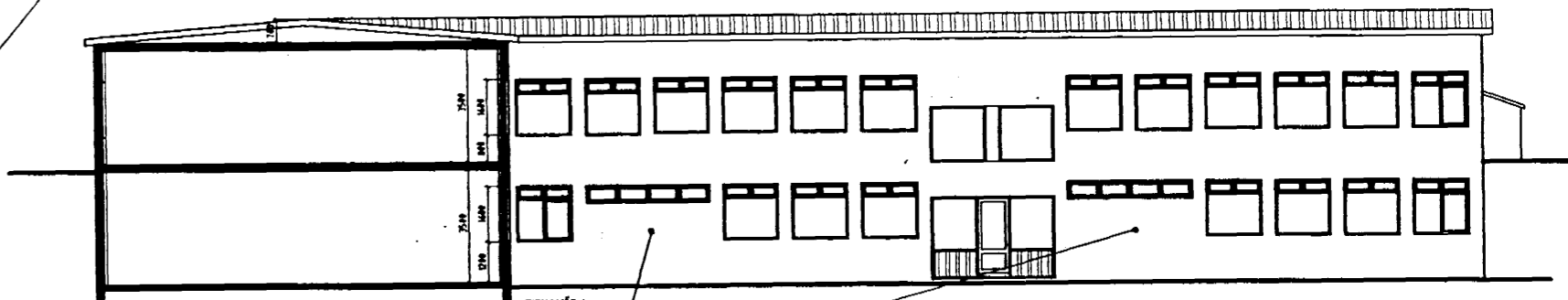
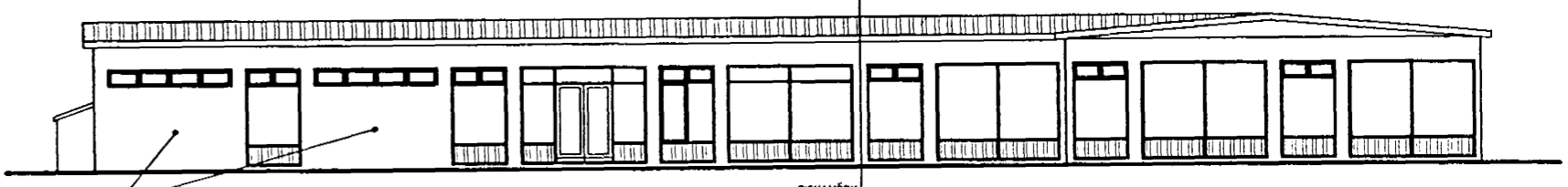

ÚTLITSMYNDIR MKV 1:200

Byggingafultrúi Hafnarfjarðar
 Algjætt þann
 14 MAI 1997
 Sigurbjartur Hallgrímsson

STEYPUHULA Á JÁRN SKAL VERA 3 CM
 STEYPA Í GLUGGA OP ER 52x50
 K10 ER KAMBSTÁL K540
 K8 er kambstál K540
 Kambstál skal lagt lárétt í múrilögn.
 Hleðslusteinn er hefðbundin vikursteinn, 50x50x10 cm.
 Bora skal 8 cm í steypu og stálteinar slegnir fastir.

Dalshraun 11. Hafnarfirði. 09.05.1997
 Járnbending hleðsluveggja,
 grunnmynd, sniðmyndir. Mkv. 1:100 1:20
 Tæknifjónusta Sveins Karlssonar FTFÍ
 Strandgötu 26-28. 220 Hafnarfjörður. Teikning B-1.