

ELDRI MÚRHÚÐUN SKAL  
BRJÓTA BURT HÆR SEM  
NY STEYPA KEMUR AÐ.

TENGJÁRN  
K10 1/2 20 LENGD 50 CM  
BORAÐ 10 CM Í ELÐRI STEYPU  
OG SLEGIÐ FAST Í  
LÁRÉTTA OG LÓÐRÉTTA  
FLETI

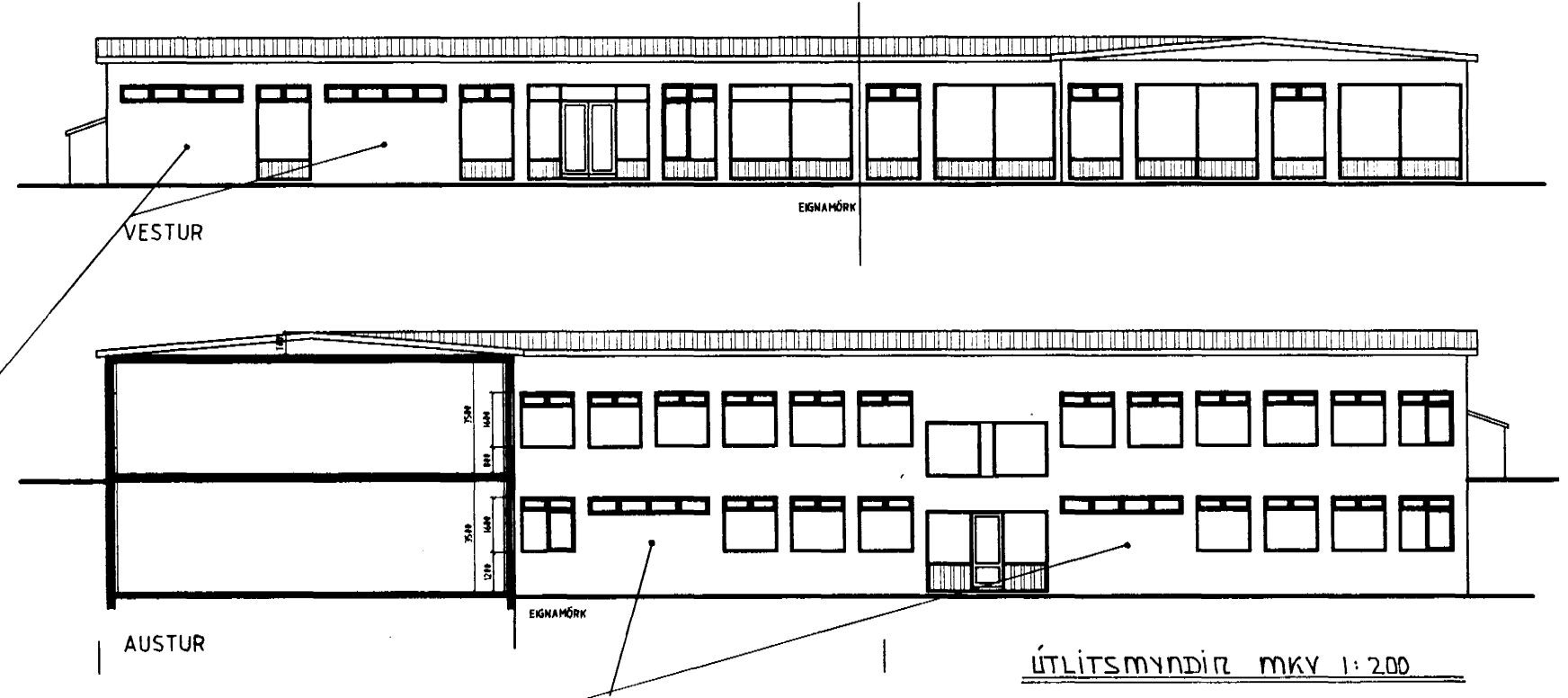
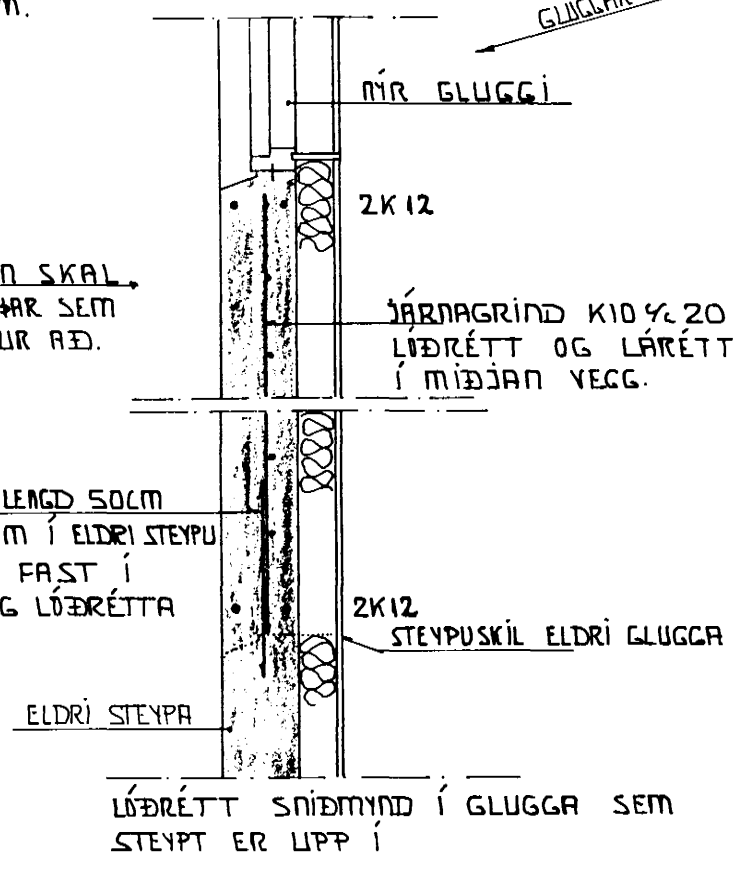

STEYPUHULA Á JÁRN SKAL VERA 3 CM  
STEYPA Í GLUGGAÐ ER S250  
K10 ER KAMBSTÁL KS40  
KB er kambstál KS40  
Kambstál skal lagt lárétt í múrilögn.  
Hleðslusteinn er hefðbundin vikursteinn, 50x50x10 cm.  
Bora skal 8 cm í steypu og stálteinar slegnir fastir.

Byggingafulltrúi Hafnarfjarðar  
Afgreitt þann

20 MAI 1997

Sigbjarnur Halldórsson

Dalshraun 11. Hafnarfirði. 09.05.1997

Járnþvinging hleðsluveggja,  
grunnmynd, sniðmyndir.

Tæknipjónusta Sveins Karlssonar FTFÍ  
Strandgötu 26-28. 220 Hafnarfjörður.

Mkv. 1:100 1:20

Teikning B-1.