

29. 02. 2000  
Einar J. Gunnarsson

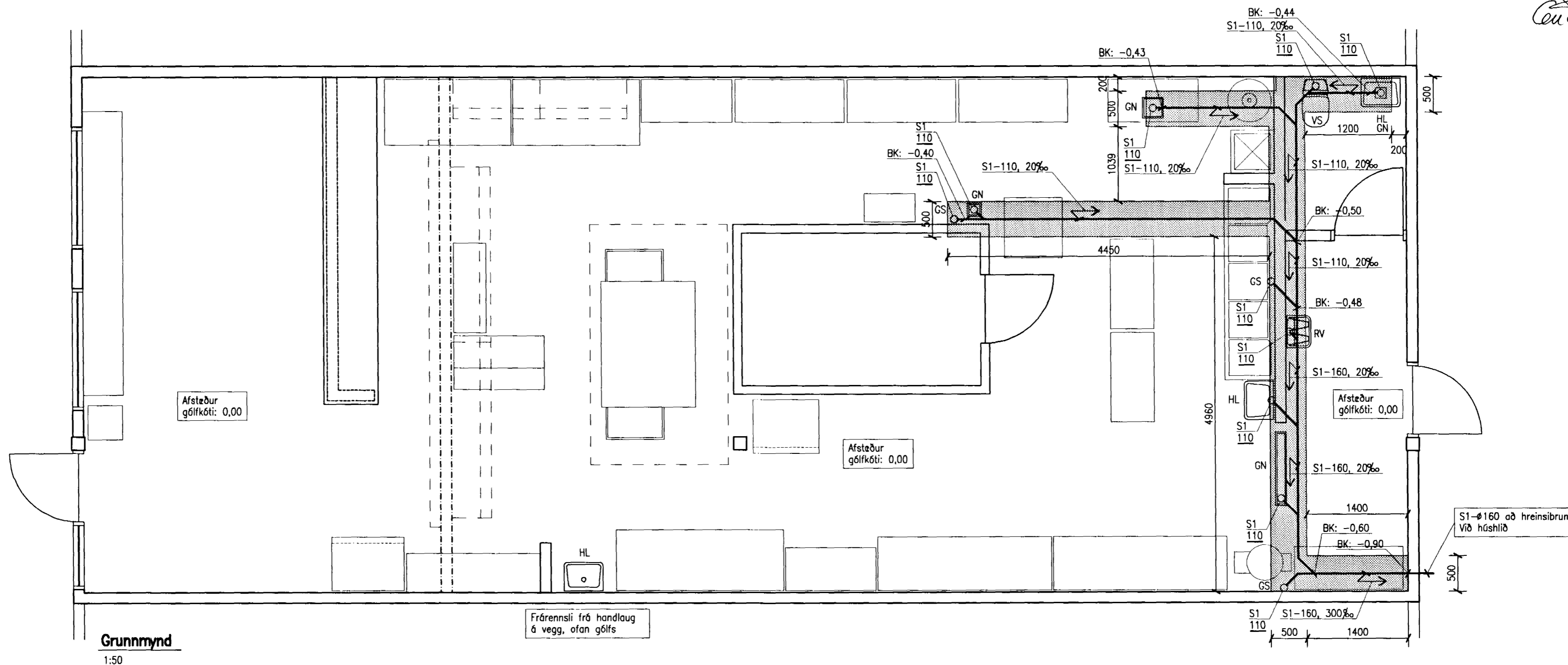

Grunnmynd  
1:50

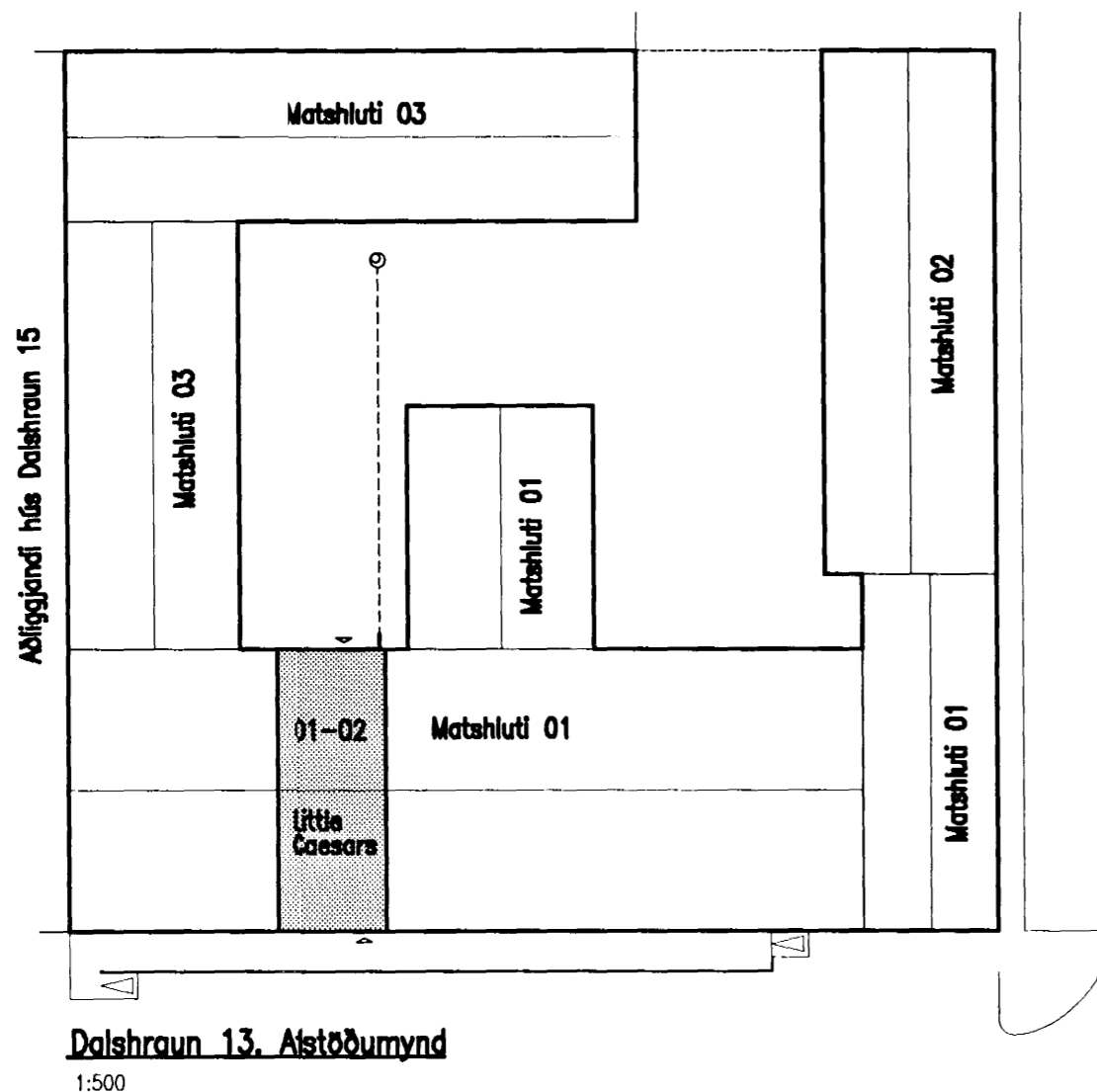

Dalshraun 13. Aftöðumynd  
1:500

**Skýringar**

Mál eru í millimetrum  
Heðarkötur á grunnlögnum miðast við hæðina 0,00 á gólfi.

S1- Táknað fráveitulaagnir úr stífu PVC-plasti. Þétting með gúmmihringjum  
Táknað raufar, sagaðar í steipta gólflötu.

**Ták**

- BK Táknað botnkóta frárennsilsloagna
- GN Táknað gólfniðurfall
- GS Táknað stútt í gólf
- HL Táknað handlaug
- RV Táknað restivask
- VS Táknað stútt í gólf

**Lýsing**

Leggja skal fráveitulaagnir í samræmi við uppdrætti.  
Fráveitulaagnir í jörðu skal leggja í beinum línum og með jöfnum halla milli brotpunkta. Allar stefnubreytingar skal gera með tengistykkjum. Þess skal gett að pípur hvíli á belg, ekki á múffu. Allar pípur skal setja saman samkvæmt fyrirmælum framleiðanda þar að lúðandi. Þar sem lagn fer í gegnum sókkul skal setja hana í hölk úr næstu rörsterð fyrir ofan. Öllum stútum skal loka til bræðabyrgða með þar til gerðum lakum. Grafa skal fyrir lögnum minnst 150 mm niður fyrir botnkóta sem sýndir eru á teikningu. Pípur skal leggja á að minnsta kosti 150 mm lag af þjöppuðum, hörpuðum sandi. Sandlag skal ná 200 mm upp fyrir pípur. Skurði má síðan fylla með uppmokstri. Ekki skal hylja lagnir fyrr en verkkaupi hefur samþykkt frágang þeirra og þær verið teknar út af viðkomandi yfirvöldum. Verktaki skal fjarlægja allt umfræfni. Vinnu við lagnir í jörðu skal haga samkvæmt IST-65.

Byggingafultrúi Hafnarfjarðar  
Afgreitt þann  
24 MARS 2000  
Sigrbjartur Halldórsson

BREYTING	F.JÖLDI	BREYTT	DAGSETNING	UNDIRSKRIFT
VERKHEITI:		PÍPULAGNIR Grunnlagnir Gólfraufar		
Little Caesars Dalshraun 13, Hafnarfirði		Rafn Guðmundsson TFR 310845-7019 Brautarholt 8, 105 Reykjavík Sími: 562 01 12 Fax: 562 13 65 Netfang: rafng@centrum.is		
DAGSETNING	UNDIRSKRIFT	TEIKNING NR.	Skali: 1:20	
29.11.99	<i>Rafn Guðmundsson</i>	PL-01		