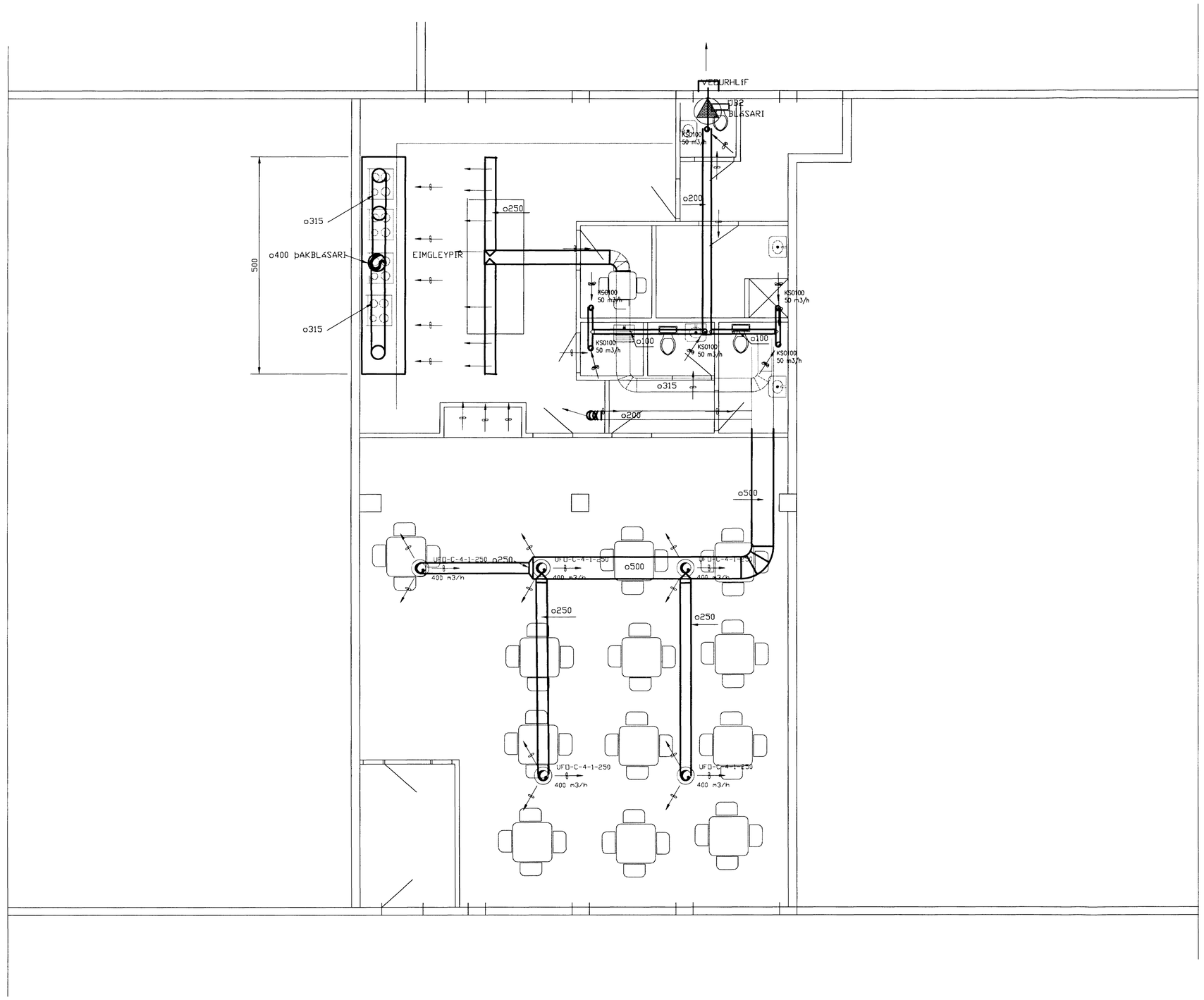

GRUNNMYND 1.HÆÐ 1:50

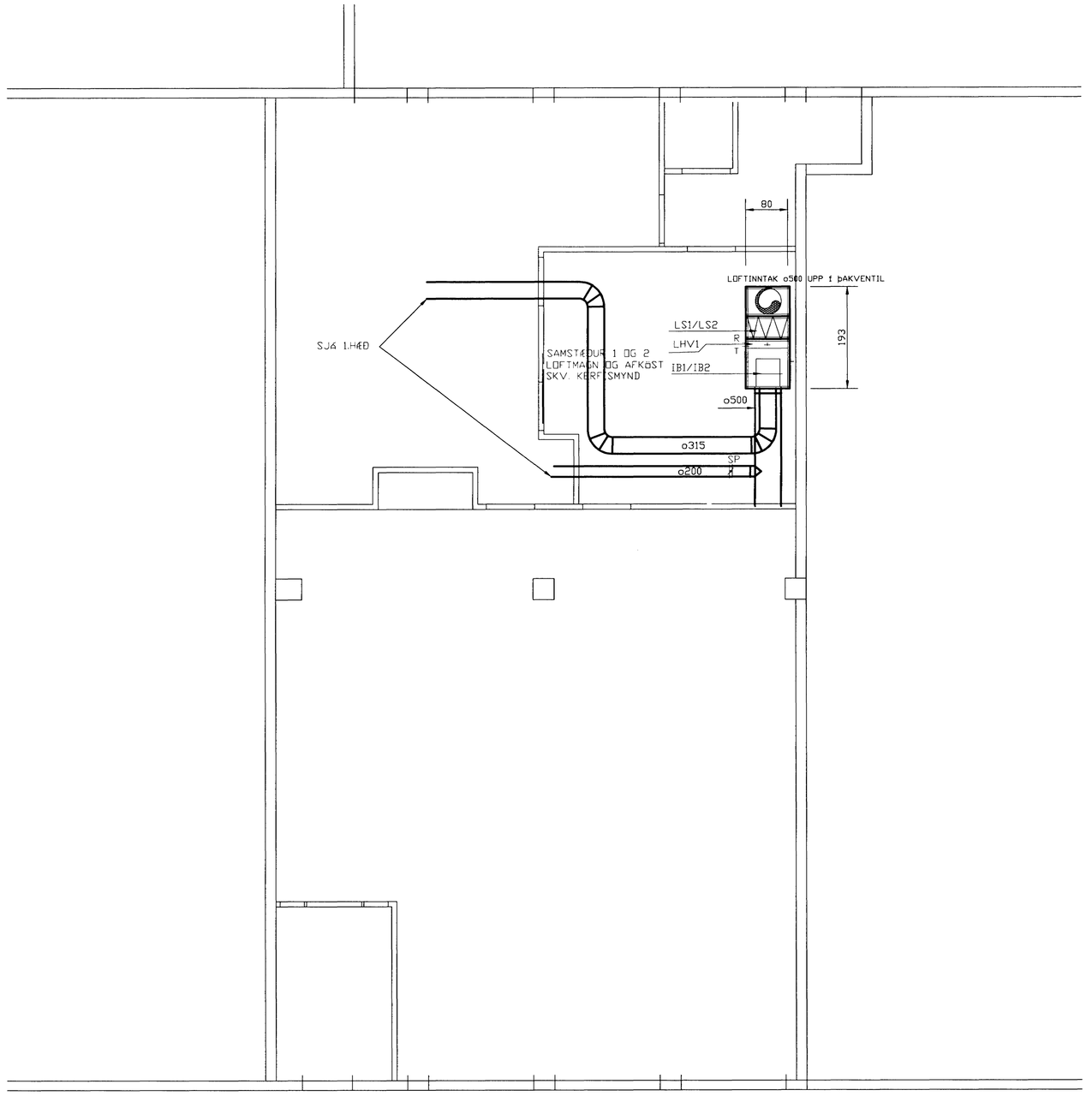

GRUNNMYND 2.HÆÐ (YFIR LOFTUM) 1:50

LOFTSTOKKAR

Stokkar og tengistykki eru úr heitzinkhúðuðu járni með eftirfarandi þykktum
LÁGÞRÝSTAR LAGNIR

---> ø500 NR.24 BWG SÍRÓRÓR
ø550 ---> ø1000 NR.22 BWG spíróir m/ styktarlíku

Kantaðir stokkar ásamt upphengjum fönsum til samsetningu

---> 400 NR.24 BWG
420 ---> 800 NR.22 BWG Krossbrot
800 ---> NR.20 BWG Krossbrot

Stokka skal þétta vandlega.
Leki í lágþrýstum lögnum = 8 m3/h/m2 stokk eða minna
Á spíróirúrum skal vera þéttikantur, sem er ekki lakari en"VENTITE" frá Kalled Ventilationsfabrik A/S
Lágþ er rík ábersla á að krókum um þéttingu stokka sé framfylgt í hvívetna.
Stokkar skulu festir með hellegu millibili í samróði við eftirlitsmann, og ehnig skal allt los í samsetningum stilað, þannig að engin hljóðmyndun sé í stokkum.

ATH. KERFI ÞETTA ER ÓTSETT OG FRAMKVÆMT AF BREIÐFJÖRÐSBLIKKSMIÐJU
TÆKJAVAL ER ALLT ÞEIRRA OG ERU ÞESSIR UPPDRÆTTIR Á GRUNDVELLI RISSBLAÐA
FRÁ ÞEIM. BRAGI UNNSTEINSSON BLIKKSMIÐAMEISTARI ER AÐALHÖFUNDUR
TÆKJAVAL ER ÞEIRRA OG ANNARRA FAGMANNA Í VERKINU.
KERFISMYND ER UPPSETT SEM LEIÐBEINANDI UM HVERNIG LÍKLEGT ER AÐ KERFI
ÞETTA VINNI SEM BEST ÁSAMT ÞVÍ AÐ SETTUR SÉ STJÓRNSKÁPUR Á GRUNDVELLI HENNAR
ALLAR TÖLUR UM HITASTIG OG ÞAR AF LEIÐANDI AFKÖST ERU VIÐMIÐUNARTÖLUR ÞB.

Byggingafulltrúi Hafnarfjarðar
Afgreitt
14 DES 1998
Sigurbjartur Halldórsson

Kt:
Þorgeir Bergsson vélatæknifræðingur
Verkfræðistofan-Bergstaðastræti 13
101 Reykjavík Sími:5529833 Fax.5529833

VERKHEITI	BREIÐFJÖRÐSBLIKKSMIÐJA	VERKNR.	81-
		DAGS.	DES. '98
HEITI TEIKN.	DALSHRAUN 13 HAFNARFIRÐI VEITINGAHÚSIÐ "AMERICAN STYLE" GRUNNMYNDIR 1. OG 2. HÆÐ/ LOFTUN	HANNAÐ	
		TEIKN.	Þ.B.
		KVARÐI	1:50
		TEIKNNR.	L-01