

Skýringar vegna aðbúnaðar, höllustáttu og öryggis starfsfólka.
Ekki er á þessu stigi málið gerð endanleg grein fyrir þessum aðbúnaði, enda liggur ekki fyrir hvaða fyrirfalli og starfsemi verður í einstöku rýmum húsnæðis, en þegar þær ákvarðanir liggja fyrir skal sækja um umsógn "VINNUFÉRLIS RÍKSINS"

Stærðir:
Dalshraun 17 Hafnarfírl.
Flatarmál: 1214,4 m² br.
Rúmmál: 8179,8 m³ br.

Sambýkt þann
11. DES. 1997
Byggingafráttirinn / Hafnarfírl.
Erlendur Hjálmarsson
HEILBRIGÐISEFTIRLIT
HAFNARFJARDARSVÆÐIS
Heilsugæslustöðinni Sólvangi
Pósthóli 440 - 222 Hafnarfjörður
Sími 565 2600
2.12.97 *Coltu E*



VESTUR. M. 1:100.

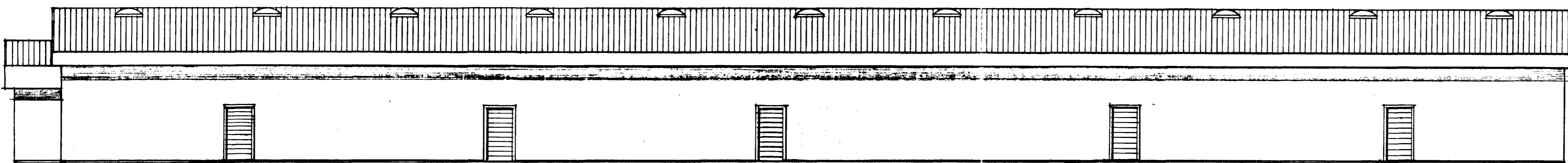

AUSTUR. M. 1:100.

Byggingarlýsing / verklýsing:
Húsið er staðsetpt á hefðbundinn hátt.
Aðalburðarvirki húsnæðis (steinsteypa og þakvirki) skulu hönnuð fyrir að myneta koesti 60 mínútna brunaból.
Undirstöður og botnplata eru staðsetptar á bjappaðri hraunfyllingu.
Útveggir staðsetptir 180 mm, einangrun 100 mm, mürhúð 20 mm.
Þak er myndað úr stábitum, stábitarnir skulu einangraðir með 50 mm steinnull og klæddir með 13 mm gífsplötum (vegna eldvanna).
Sperrur 50 * 200 mm eða 600 mm, eru festar við bita með BMF-stáfestu, og boltar festar í vegg.
Lektur 38 * 100 mm eða 800 mm, þak er heilklaðt með 25*150 mm borðvú, lagt þakþappa (undirþakþappa) og klætt með búrjúlmí. Þakleinangrun 180 mm (þakull), með vindvörn, fest með 2 mm stálþráð eða 300 mm rakavarniarg, afréttingargrind og 13 mm gífsplötuklæðning.
Veggir (eldhindrandi) milli einstakra eininga, eðfir en steyptrir veggir eru a.m.k. A-60 eldhindrandi veggir.
Hlaðnir A-60 veggir, ekki berandi veggir milli einstakra eininga, eru uppbyggðir sam hér segir:
70 mm hlaðnir vikuveggir, mürhúðaður beggja vegna með 15 mm mürhúð.
Láttir A-60 veggir, láttir milli veggir og milli einstakra eininga eru uppbyggðir sam hér segir:
35 * 120 mm blikkigrind fyllt með steinullareinangrun og klæddir beggja vegna með 13 mm gífsplötum.
Húsið verður hitað með miðstöðvarofnum.
ADRIK BEUNDRÁTTA VEGGIR B-60, MEB B-30RS/B-30 DVEUM.
LR. tákna loftræsting.
Hárbergi og svæði sem liggja að útvegi eru loftræst um opnar glugga, lokað innrymi eru loftræst með vélrænni loftræsting.
OFANLÖS MEB RÚBRENNDILEGU TRASTI Eða SÁLFRVIRKUM OPNUJANRÚBUNUM.
Sérstakar skýringar vegna einangrunar:
Útveggir eru einangraðir með 100 mm einangrunarplást.
Þak er einangrað með 180 mm steinullareinangrun.
Í gluggum er tvöfalt einangrunargler (12 mm loftbil í fóstum gluggum en 9 mm loftbil í opnanlegum gluggafögum og hurðum).
Að öðru leiti skal miða við að kólnunartölur einstakra byggingahluta séu í samræmi við lsi-66.

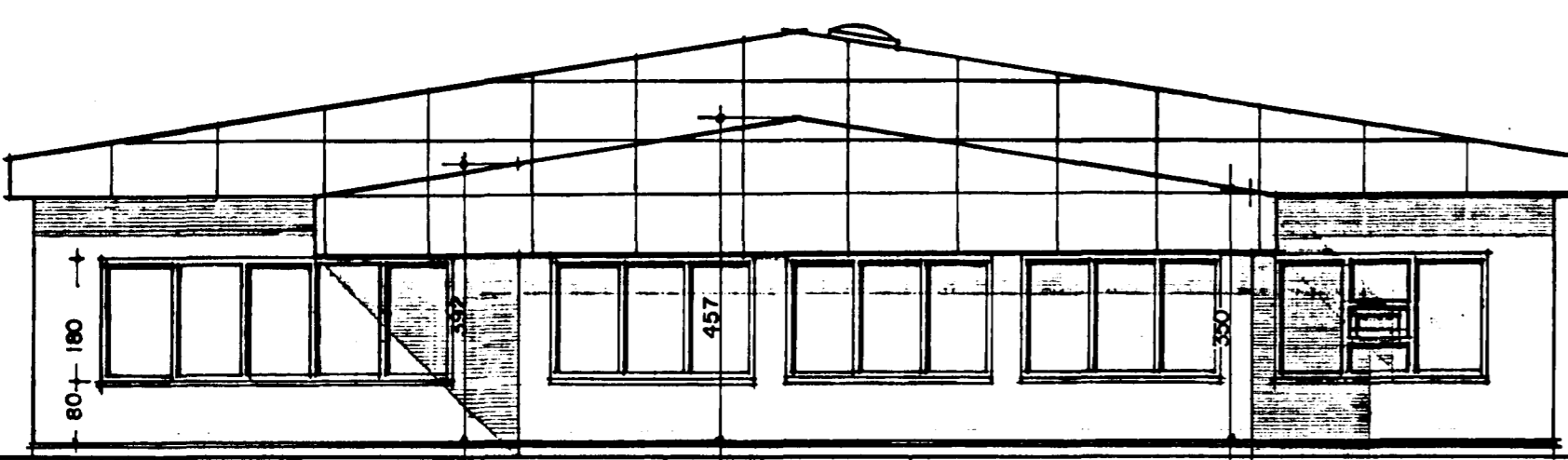

SUBUR. M. 1:100.

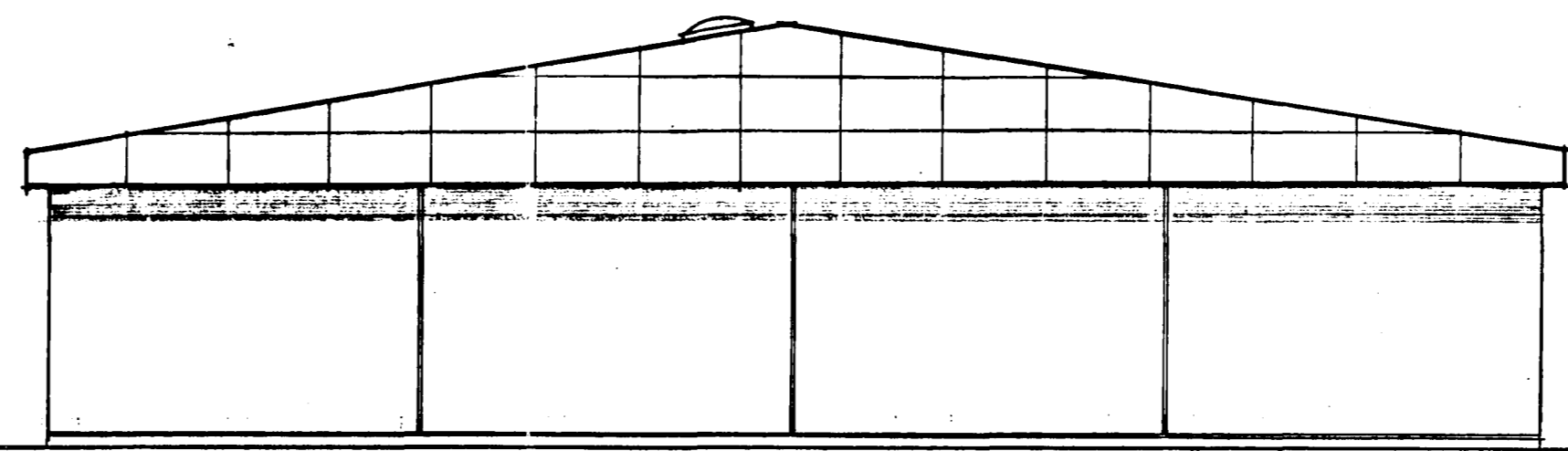

NÖRÐUR. M. 1:100.

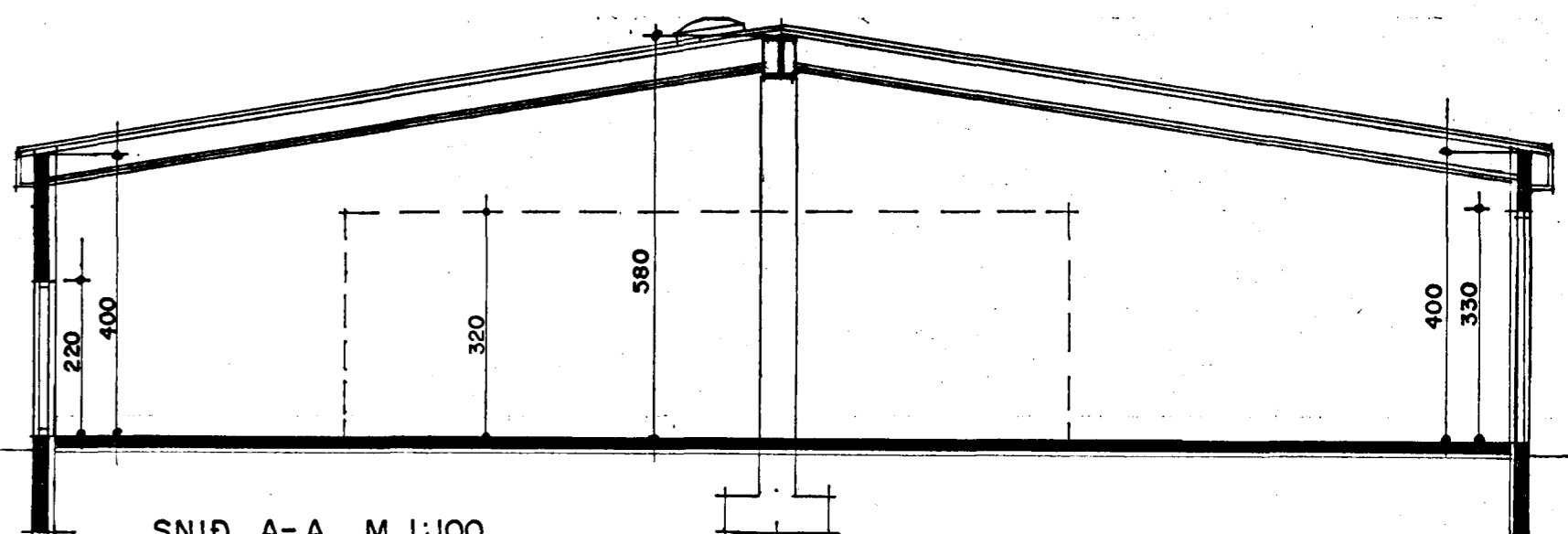

SNID A-A. M. 1:100.

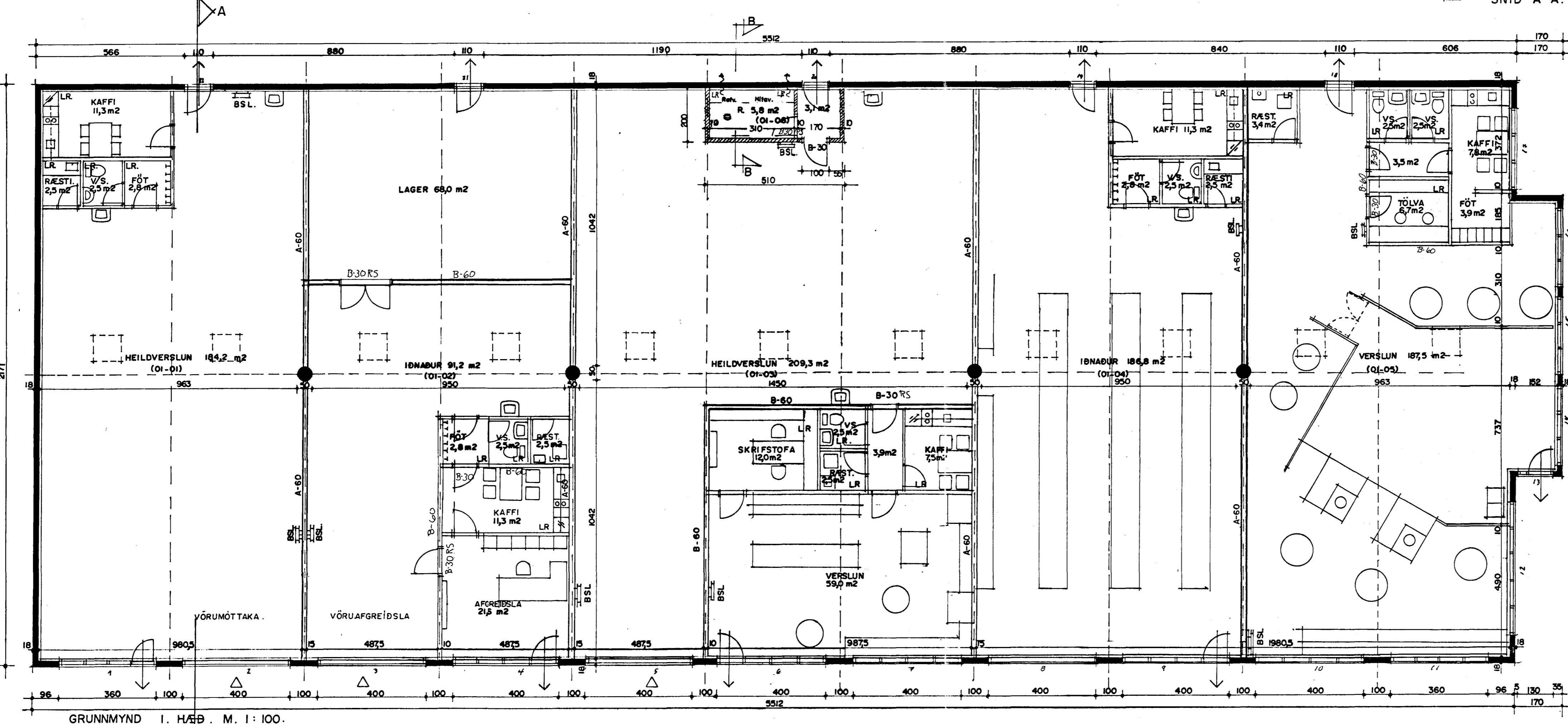

GRUNNMYND I. HÆÐ. M. 1:100.

Skýringar vegna eldvanna:
Hæðarökkrættur skal byggja fyrir í húsinu í samræmi við eldvannareglur.
Hæðarökkrættur skal vera við alla neyðar og útgangsdur staðsett. Í samræmi við eldvannareglur.
Skýringar á táknum teikninga.
F-30 / B-30 Tákna eldvannareglur, og eða eldvannavægg, samkv. reglugerð um brunavarnir og brunamál. Öflur F-30 hurðum og gluggum skal vera samþykkt af Brunadæstofnun ríkisins.
BO. Tákna björgunargætt, samkv. reglugerð um brunavarnir og brunamál.
Tákna rýsingarhlut, samkv. reglugerð um brunavarnir og brunamál.
B. nr. Brunahöf rúmar.
Rýskýringar, staðsetning (samkvæmt teikningu) í samræmi við ELDVANNA-REGLUR.
Sökkvirkni og annar brunavarnaraðbúnaður staðsettur í samræmi við Eldvannareglur.
Brunastanga, vænstýtt, 25 m. staðsettur í samræmi við Eldvannareglur.
Brunastanga, vænstýtt, 25 m. staðsettur í samræmi við Eldvannareglur.
Vænstýtt góðarfi, (þrinnar).

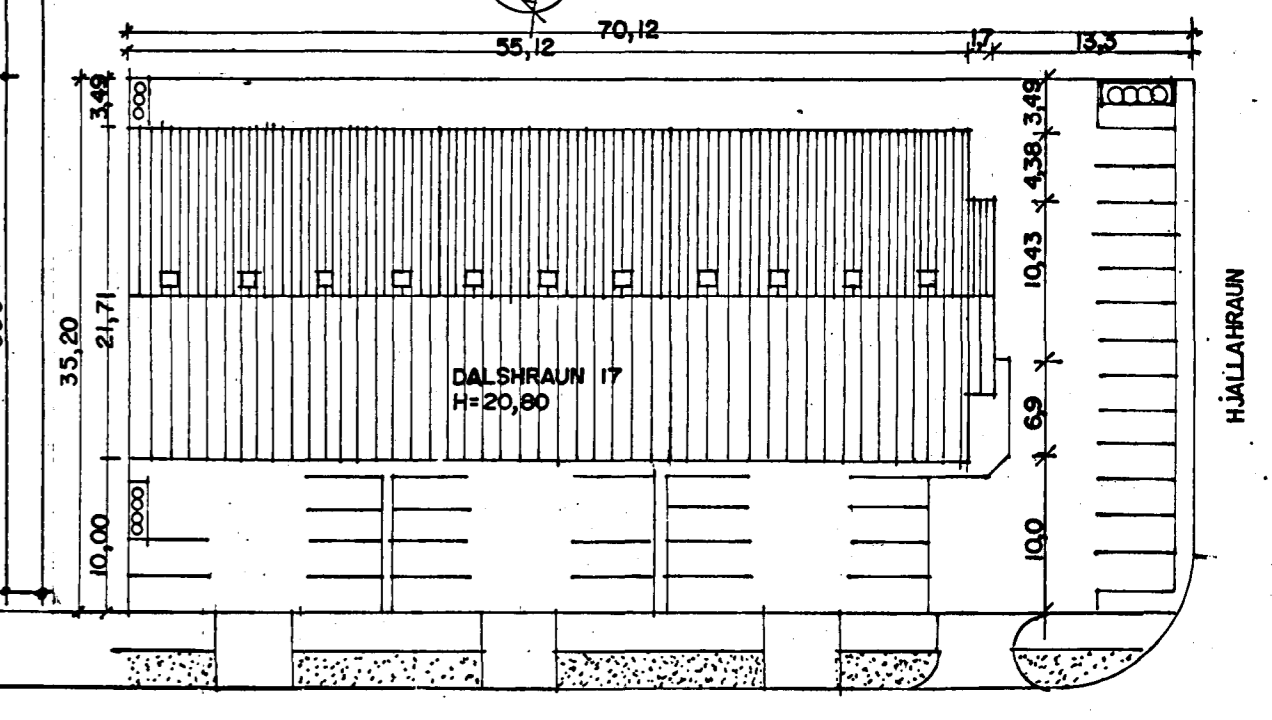

DALSHRAUN
AFSTÖÐUMYND MKV. 1:500.

BREYTT Í JANÚAR 1997
BREYTT Í JÚLÍ 1997
BREYTT Í NOVEMBER 1997

2/12 97 *Coltu E*