

20.11.12
 Sigrún Halsteinsson
 Byggingateknifræðingur
 Símanúmer: 554-9660

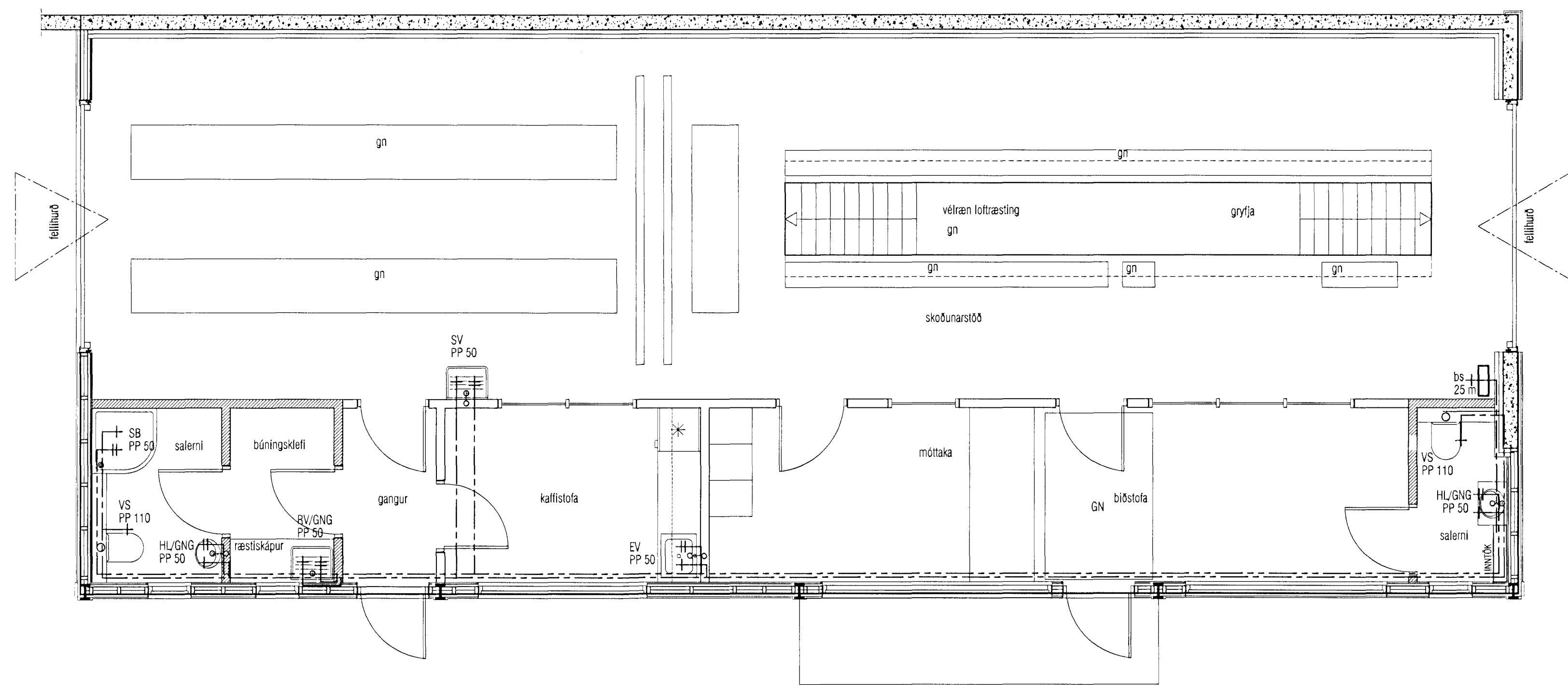

GRUNNMYND

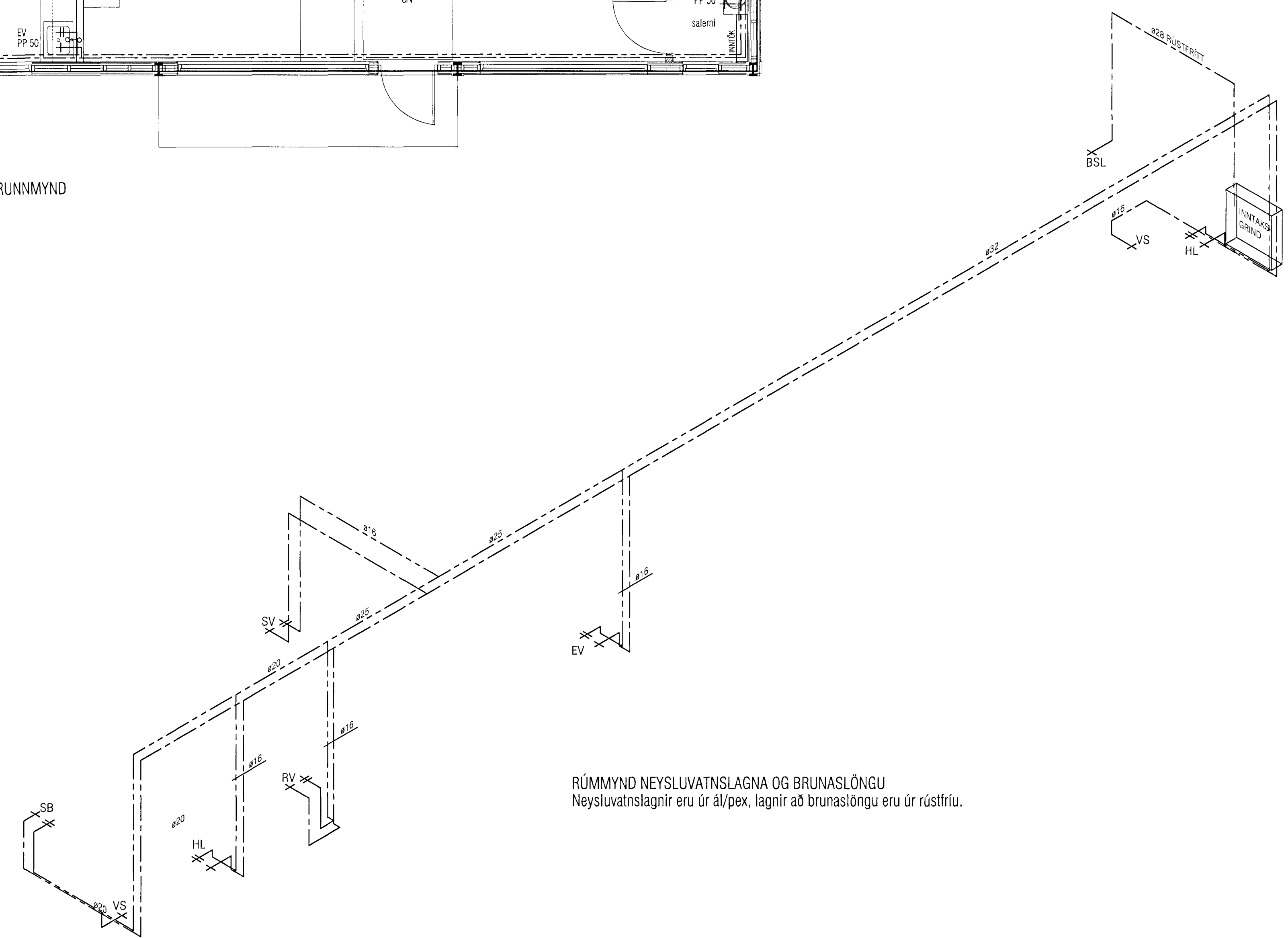

RÚMMYND NEYSLUVATNSLAGNA OG BRUNASLÖNGU
 Neysluvatnslagnir eru úr ál/peX, lagnir að brunaslöngu eru úr rústríru.

VEKTOR - hönnun og ráðgjöf - Hamraborg 11, 200 Kópavogur.		Sigrún Halsteinsson byggingateknifræðingur Kt. 030609-7749 sími: 554-9660 fax: 554-9969		DALSHRAUN 5, HAFNARFIRÐI NEYSLUVATNSLAGNIR GRUNNMYND OG RÚMMYND	
Tölva. nr. Samþykkt	Tíðvísun Samþykkt	Br. Dags.	Háland SH	Telknað SH	Tölu. nr. L-05
Dagssetning 01.03.2012		Vork nr. A-01-02-12	Málkvarði 1:50	Tölu. nr. L-05	