

GLERBORG

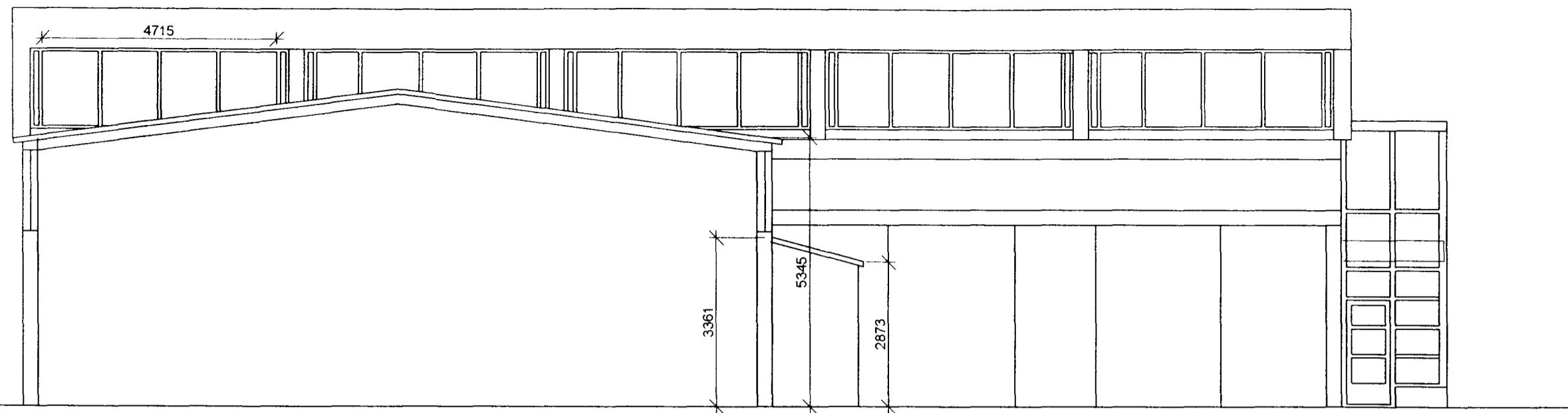

ANDDYRI VESTUR

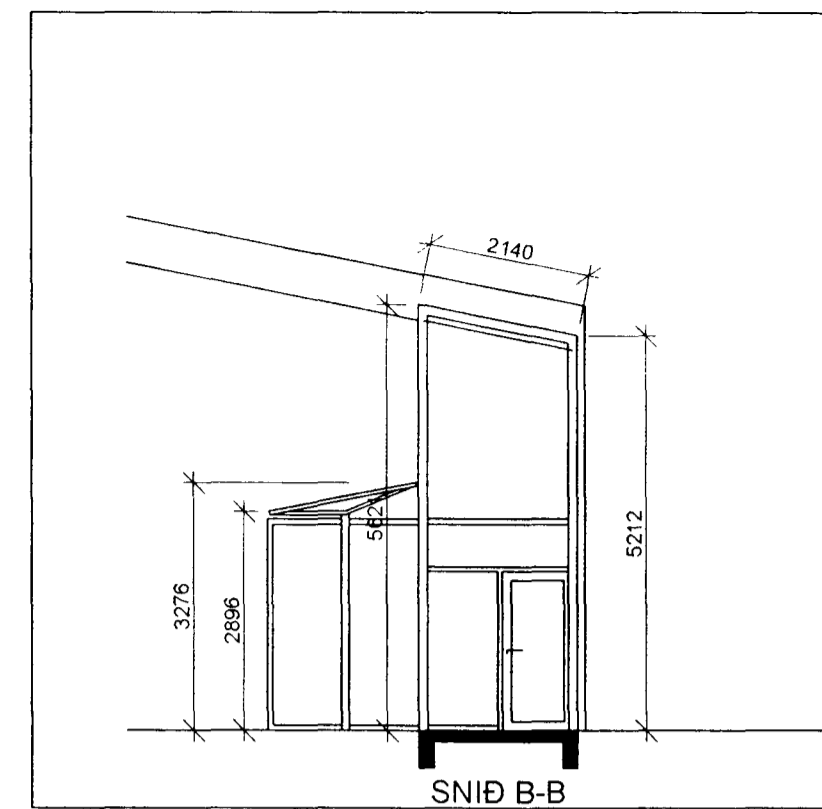

SNID B-B



Samþykkt þann

07 JUNI 2002

Byggingafulltrúinn í Hafnarfirði
F.h. Sigurbjartur Halldórsson

GLERBORG

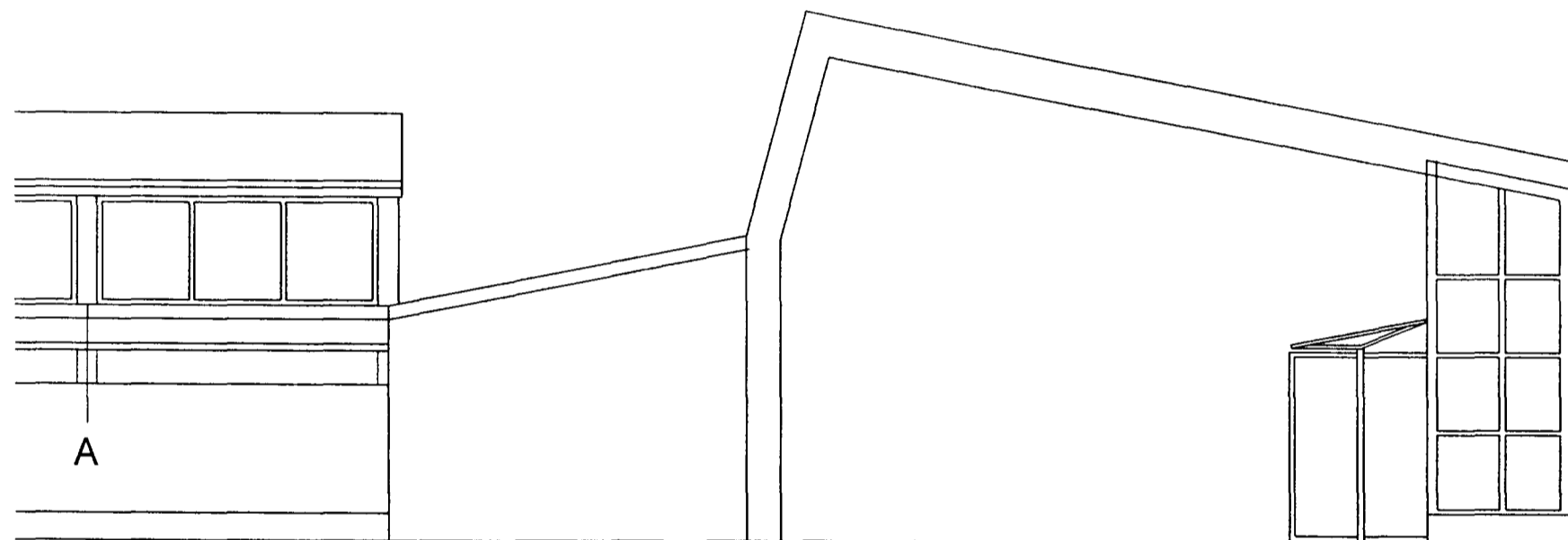

ANDDYRI SUÐUR

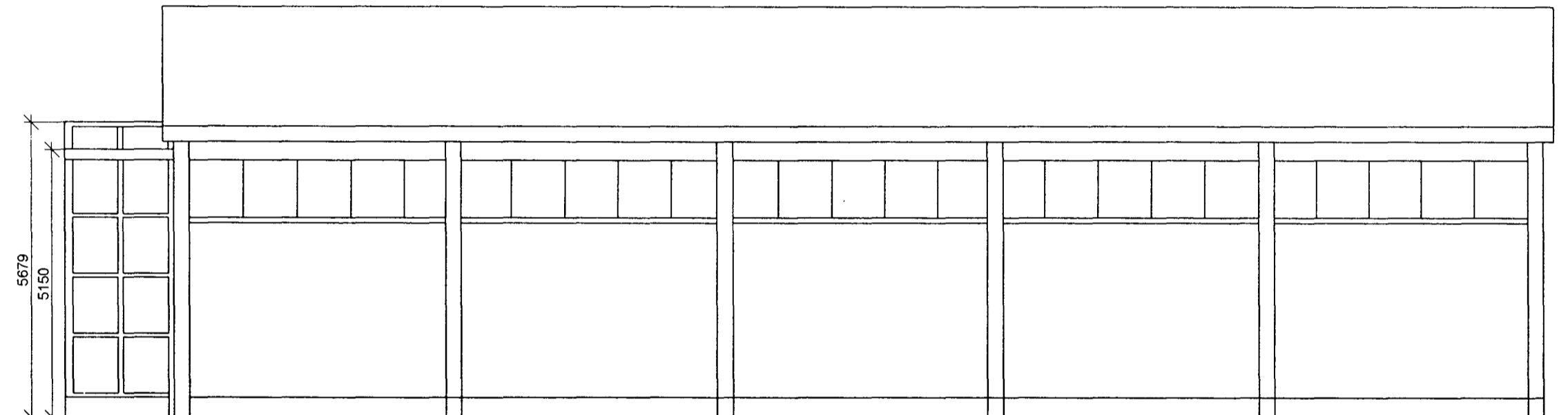

AUSTUR, AÐ REYKJANESBRAUT

ÚTLITSMYNDIR M-1:100

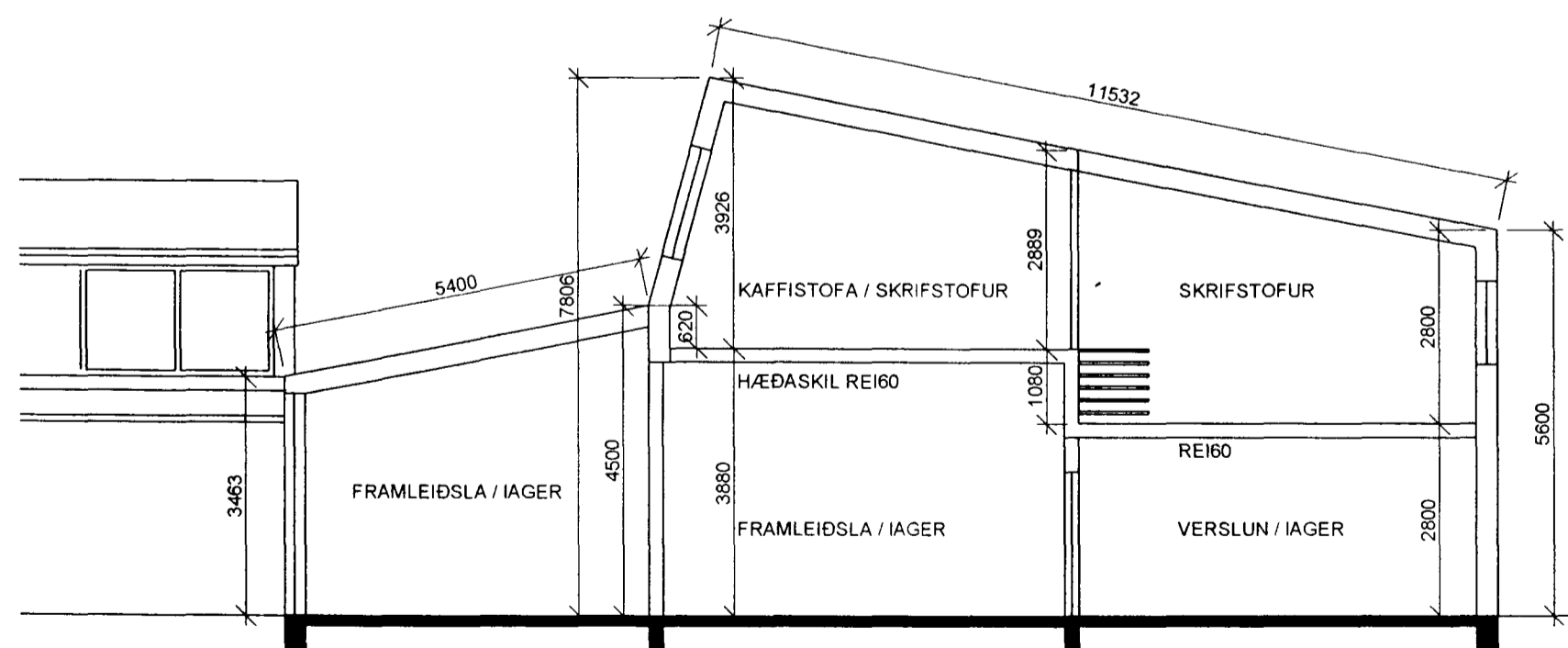

SNID A-A

Skráningartæla: Dalshraun 5, Hafnarfirði, GLERBORG HF.				Skrásetjari: Sigurbjartur Halldórsson																	
Landnúmer: 120256				Kennitala: 250144-3939																	
Matshlutanúmer: 01				Útgáfa: 4.01				Dags.: 16.4.2002													
Uppskipting og lýsing				Stærðir																	
D0	D1	D2	D3	D4	D5	D5M	D6	D7	D8	D9	D10a	D10b	D11	D12	D16	Reisitala	D17				
Lokun	Rýmshæð	Noikun	Höfuðflokun	Eignarhald	Botnflokkur	Málflokkur	Stig	Op	Bruttoflokkur	Bruttoflokkur sh < 1,8	Salarhæð min	Salarhæð max	Brutto rúmmál m³	Nettoflokkur	Birt flatarmál	Skiptarúmmál	Skiptarúmmál m³				
Matshluti					656,8	0,0	12,2	20,2	636,6	5,2			1.965,4	605,4	631,4		1.726,118				
Botn					90,8																
01 1. hæð					328,4	0,0	12,2	0,0	328,4	5,2			891,6	300,1	323,2						
A	0101	afgr/lager/andd	N	0101	328,4		12,2		328,4	5,2	0,20	3,88	891,6	300,1	323,2	2,71	813,271				
02 2. hæð					328,4	0,0	0,0	20,2	308,2	0,0			983,0	305,3	308,2						
A	0201	skrifstofur/kaffist	N	0101	328,4		20,2		308,2	0,0	2,80	3,93	983,0	305,3	308,2	2,99	912,847				
Athugasemdir																					
Sameignir sumra																					
Eignarhald																					
		Eignarhald	Noikun	Birt flatarmál	Skiptarúmmál																
			text	m²	Séið m³	Séið og sameign m³															
		0101	afgr/lager/andd	631,4	1.726,118	1.726,118															
		Alls		631,4	1.726,118	1.726,118															

Flatarmál og Rúmmál MHL 01

F R
Br. 16.04.2002: hækkun anddyris: 656,4 m² 1965,4 m³
Fyrir hækkun anddyris: 652,2 m² 1955,0 m³

Mismunur/stækkun 4,2 m² 10,4 m³

Sigurbjartur Halldórsson

DALSSHRAUN 5, HAFNARF. BL 02

BREYTT:	DAGS:	LÝSING:



ÞRÍÐJA HÆÐIN, ARKITEKTAR – SIGURÞÓR AÐALSTEINSSON FAI
ANDDYRI, ÚTLIT SNID
SKRÁNINGARTAFLA

HANNAÐ: SA TEIKNAD: SA DAGS: 16.04.2002 MKV: 1:100

STRANDGÖTU 28 220 HAFNARFIRÐI
SMÍ: 555 46 10 FAX: 565 48 31
KT: 250144-3939
NETFANG: a@dalssh.is

VERKNR: