

Skjalnúmer: 1314/92 I.Á.F.
 DÝGGINN
 E.Á.
 HÉLIHVAÐIÐ 4/ARUNN/HEIÐA.

STÆRDIR :	Flatarmál	Rúmmál
1. skáli tengibýgg.	387,0 m ² 29,0 m ²	2558,0 m ³ 125,0 m ³
2. skáli	380,0 m ²	2508,0 m ³
3. skáli	387,0 m ²	2558,0 m ³
nýbygg alls	1183,0 m ²	7749,0 m ³

BYGGINGARLÝSING :
 Burðarvirki úr stáli á staðsteyptum sökklum.
 Bárúð málmklæðning á trégrind utan á burðarvirki.
 Þak og veggir einangraðir með steinull.
 Þakskegg 60 cm út fyrir vegg. Ofanljós í þaki 1,8 m x 1,8 m, fjögur í hverjum skála, alls 39,0 m² (er 3/5 reyklosunar miðað við 5 % af gólfleti).
 Gluggaband á útveggjum, 1,1 m hátt, uppi við þakbrú allan hringinn (gildir 2/5 reyklosunar).
 Glerpanell, breidd 25 cm, í fullri veggþæð, 4,6 m, í N-austurhorni hvers skála.
 Málmklæðning lórétt á veggjum en lárétt á þakskeggi.
 Litir : Ljósgrátt á veggjum, dökkbrúnt á þaki og þakbrúnum, gluggar dökkbrúnir. (Sjá núverandi húsliti).

Úr Gildi

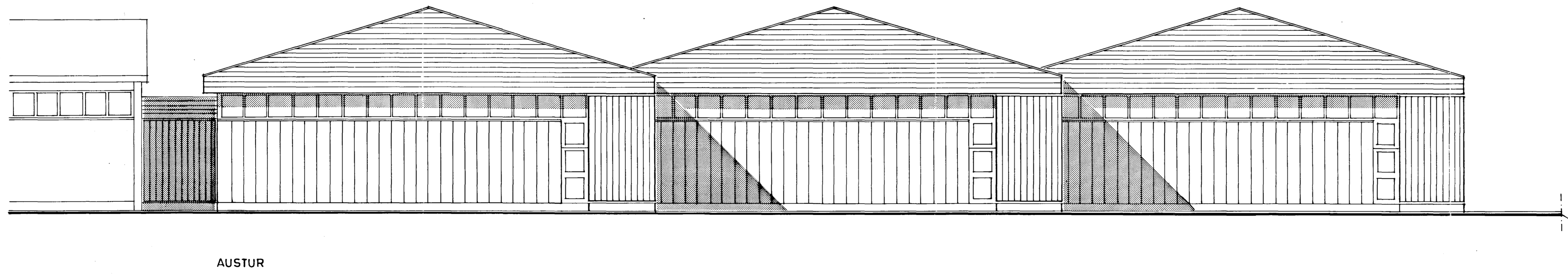
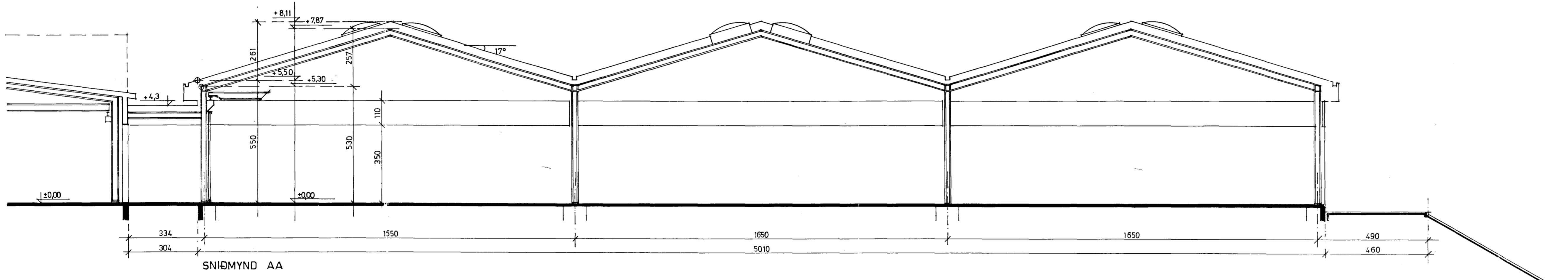

Sjá ath. á bl. 01.
 Brunamálastofnun ríkisins
 SAMÞYKKT
 14 MAÍ 1992
 Arni Arnason

hinnir

DALSHRAUN 5, HAFNARFIRÐI, GLERBORG HF
 Útlitsmynd, sniðmynd, Bl. 02
 M-1:100 30.03.1992
 Sigurbór Aðalsteinsson, arkitekt FAI
 Vinnustofa Bæjarhrauni 2, 220 Hafnarf
 Sími 54611