

Grunnmynd efri hæð

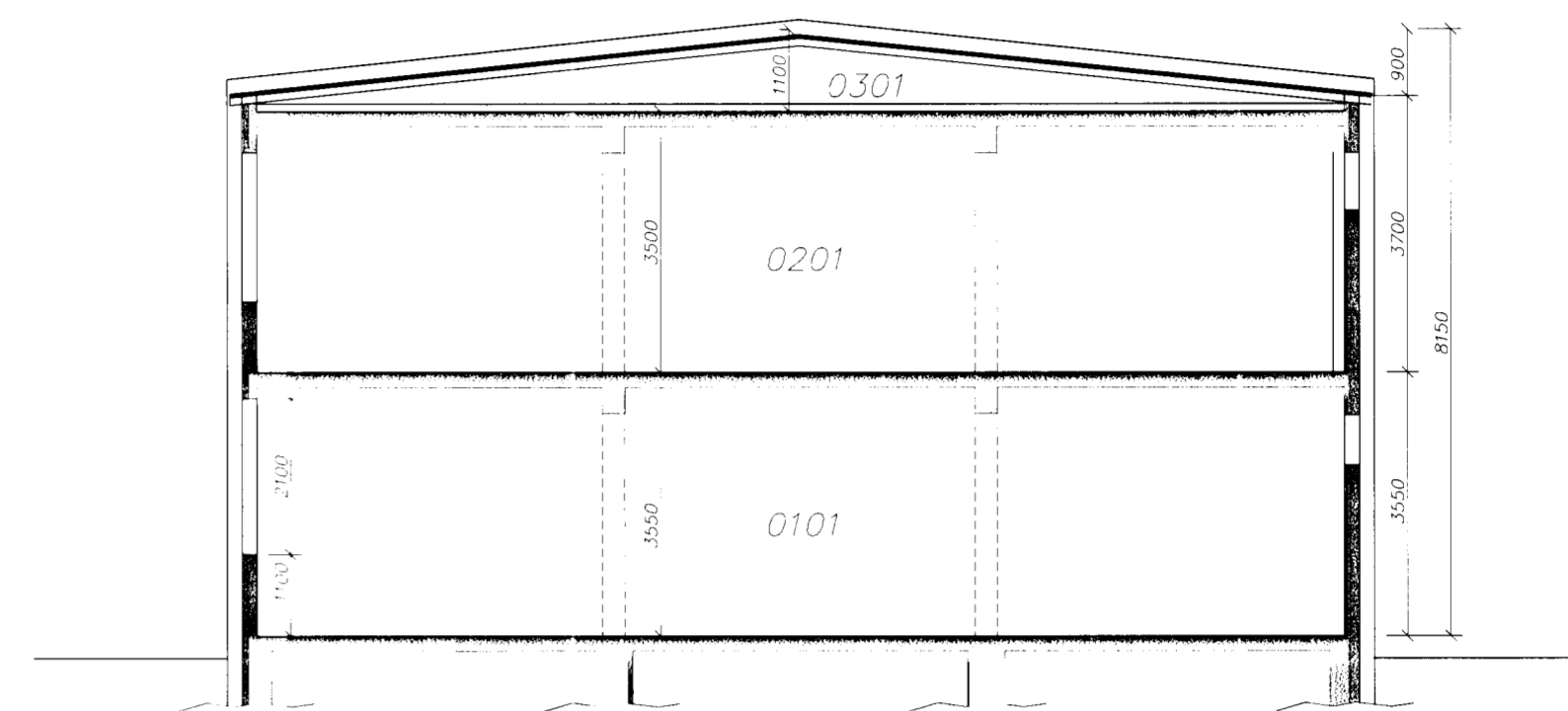

Snið B-B

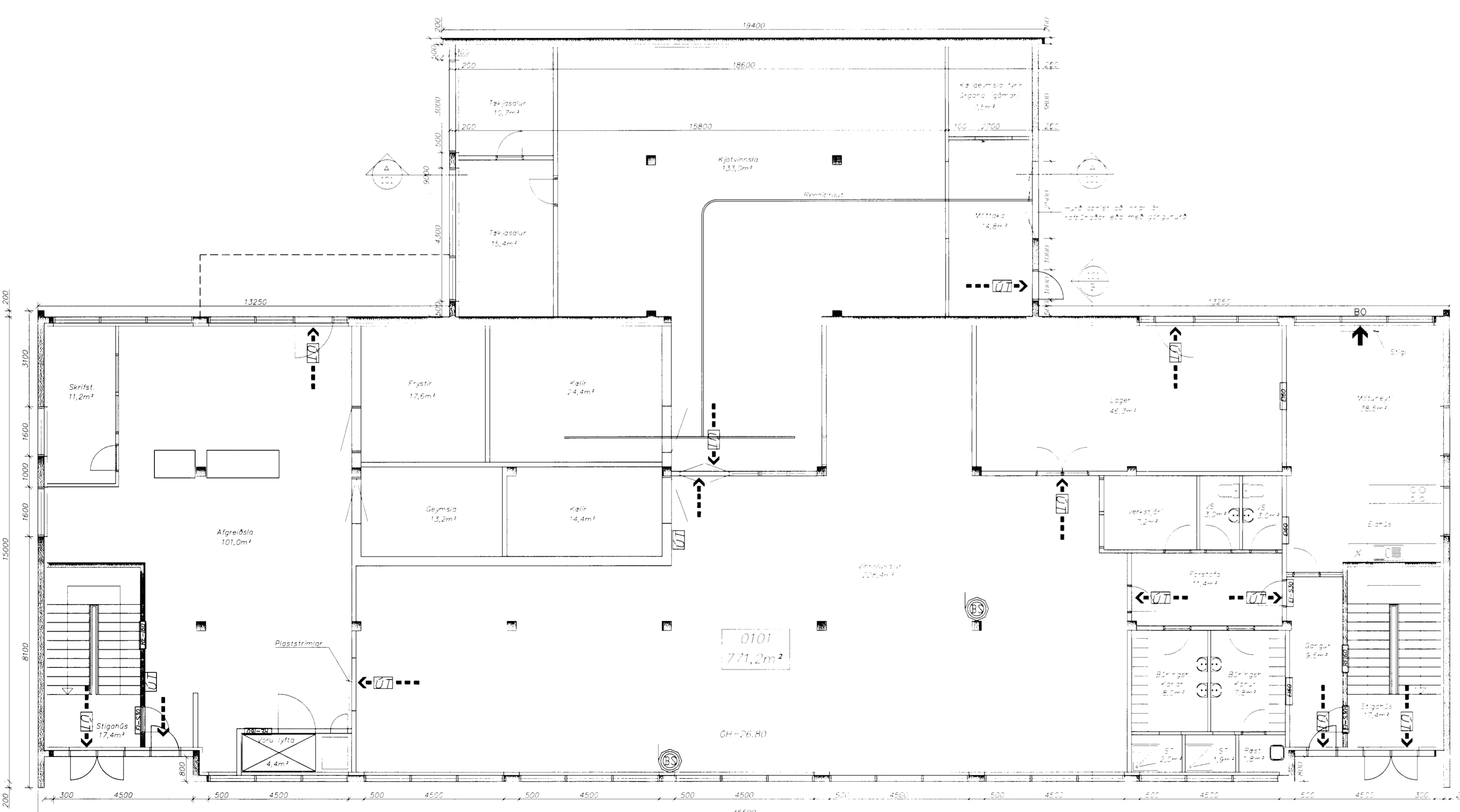

Grunnmynd jarðhæð

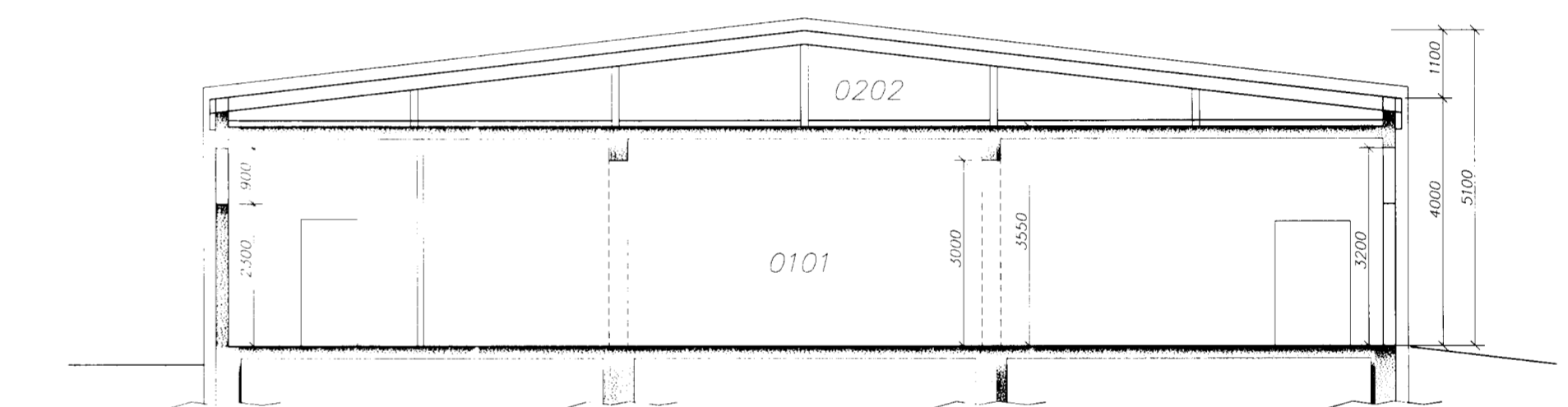

Snið A-A

Reyndartekningar:

Húsið er steinsteypt.
 Gluggar eru víðargluggar, með tvöföldu einangrunnargleri.
 Þök eru uppstíluð timburþök, með stálklæðningu.
 Fyrri teikningar eru álgildar.

Brunavarnir:

- Húsinu er skipt upp í 5 brunahólf sem aðskilin eru með EI-60/REI60 veggjum og EI-2S30/60 hurðum
1. Vinnusalur, kælar, starfsmannaaðstaða ofl. á 1. hæð
 2. Kaffistofa og gangur á 1. hæð
 3. Skrifstofa á 2. hæð tengd stigahúsi á 1. hæð
 4. Vinnusalur á 2. hæð
 5. Stigahús á 1. hæð tengt rými á 2. hæð

Útgöngu- og neyðariðsing verða í byggingunni og eru ÚT-ljós ásamt rýmingarleiðum og brunaslöngum sýna á grunnmynd.

Sjálfrætt brunavíðbrunarkerfi er í byggingunni.
 Handriðskráttaki staðsetjist í samráði við slökkviliðsstjóra Hafnarfirðjar.

Brunavarnartákn:

- ← ÚT --- Merktur útgangur
- --- Flóttaleið
- B0 Björgunarpop
- ⊗ Brunaslöng

dags	breyting	nafn
04.10.04	Skipulag á efri hæð og dyrum bætt við á gaffli	AS

Strendingur ehf. Verkfræðingustofa Reykjavíkstræti 68 - 201 Hafnarfirði Sími 565 5646 Fax 565 5641		Dalshraun 9B, Hafnarfirði	
hönnuð: AS teiknað: JW Hafnarfirði: febr. 2001	febr. 2001	Grunnmyndir og snið	
dagsetning: febr. 2001	teikn. nr.: 101	málkvarði: 1:100	A1