

Stærðir:	
Flatarmál íbúðar 01-01.	80,0 m ²
Flatarmál íbúðar 02-01.	143,0 m ²
Flatarmál bifreiðageymslu 02-01.	59,4 m ²
Heildarflatarmál íbúðar 02-01.	202,4 m ²
Heildarflatarmál húss er.	282,4 m ²
Heildarrúmmál húss er.	920,5 m ³ 884,6 m³
Flatarmál lóðar er.	659,5 m ²

Byggingarlýsing / verklýsing:

Húsið er staðsteypt á hefðbundinn hátt með stálklæddu þaki. Undirstöður og botnplata eru staðsteyptar á þjappaðri hraunfyllingu og eða á klöpp. Útveggir staðsteyptir 18 sm. einangrun 100 mm. múrhúð 2 sm. Þak, timbursperrur heilklaðdar með 25*150 mm. borðvið, þakpappa og þakstáli. Þakeinangrun 200 mm. (steinull). LR. táknar lofttræsting.

Sérstakar skýringar vegna einangrunar:

Botnplata er einangruð með 75 mm. einangrunarplasti, veggir sökkla eru einangraðir 50 sm. niður fyrir plötu með 75 mm. einangrunarplasti. Útveggir eru einangraðir með 100 mm einangrunarplasti. Þak er einangrað með 200 mm. steinullareinangrun. Í gluggum er tvöfalt einangrunargler (12 mm. loftbil í fóstum gluggum en 9 mm. loftbil í opnanlegum gluggafögum og hurðum). Að öðru leiti skal miða við að kólnunartölur einstakra byggingahluta séu í samræmi við Íst-66.

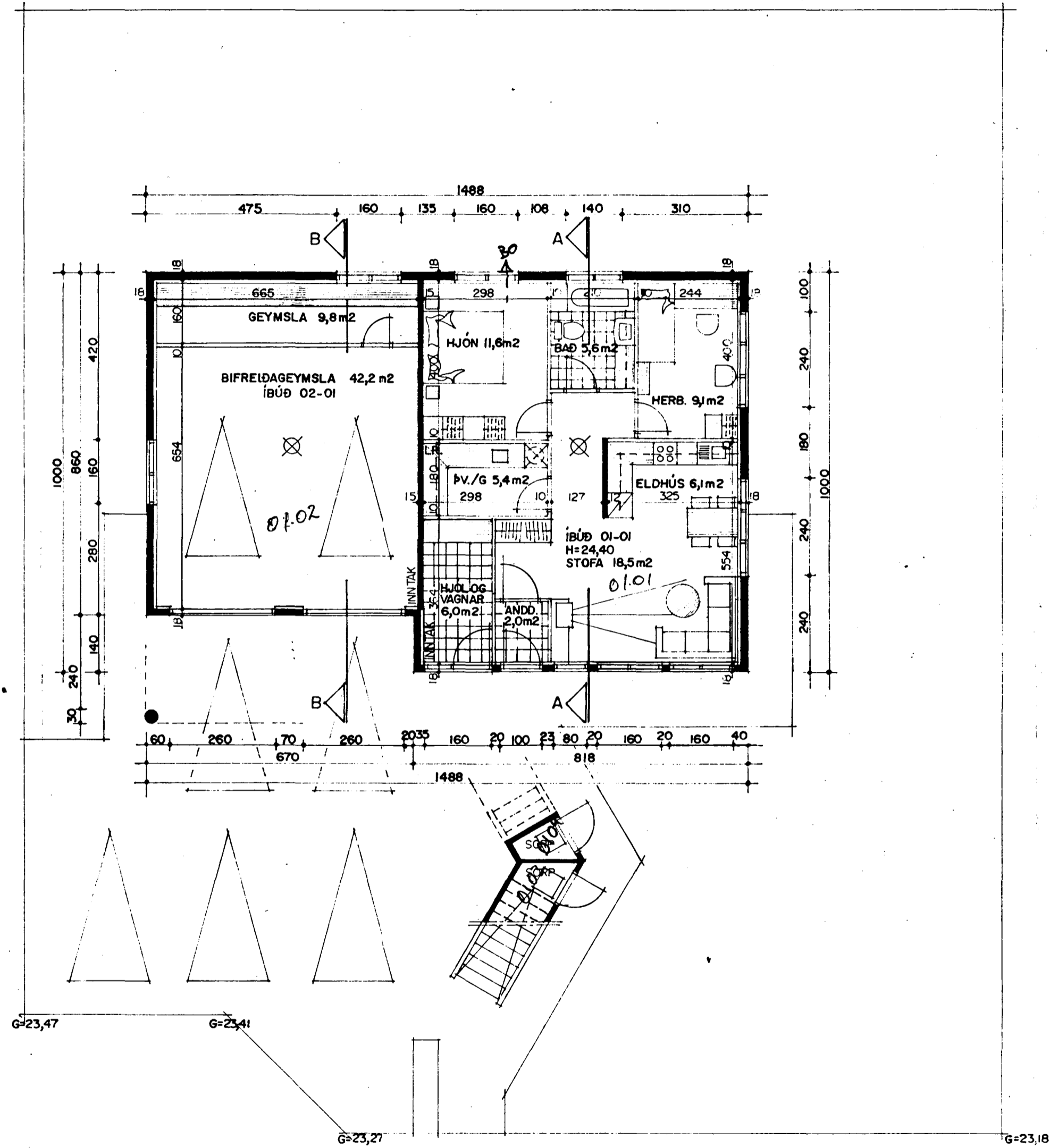

GRUNNMYND I HÆÐ. MKV. I:100.

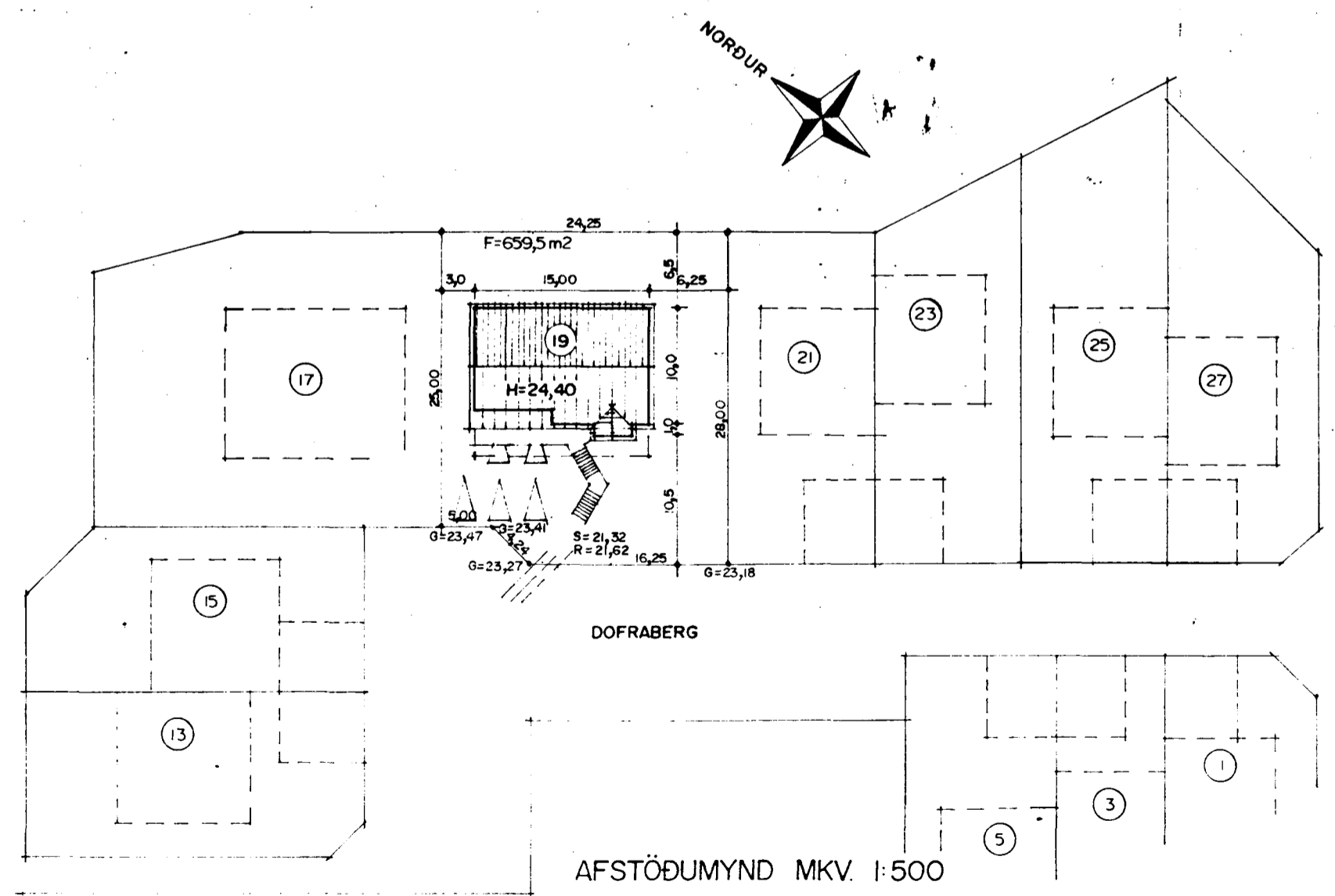

AFSTÖÐUMYND MKV. I:500

Erlendur Hjálmarsson