

HNITASKRA

NR	ÁUSTUR	NORDUR
255	354175,367	396033,915
256	354162,531	395996,869
257	354185,987	395973,938
258	354194,231	395903,413
259	354150,438	395880,560
260	354104,476	395941,343
261	354065,084	395993,873
262	354072,640	395996,620
263	354124,159	396015,322
264	354308,558	395915,054
349	354291,846	395939,116
350	354225,303	395914,571
351	354212,516	395917,097
352	354204,179	395964,655
353	354198,860	395999,234
354	354195,333	396019,908
355	354235,110	396034,590
360	354271,964	395989,858
1135	354108,555	395945,824

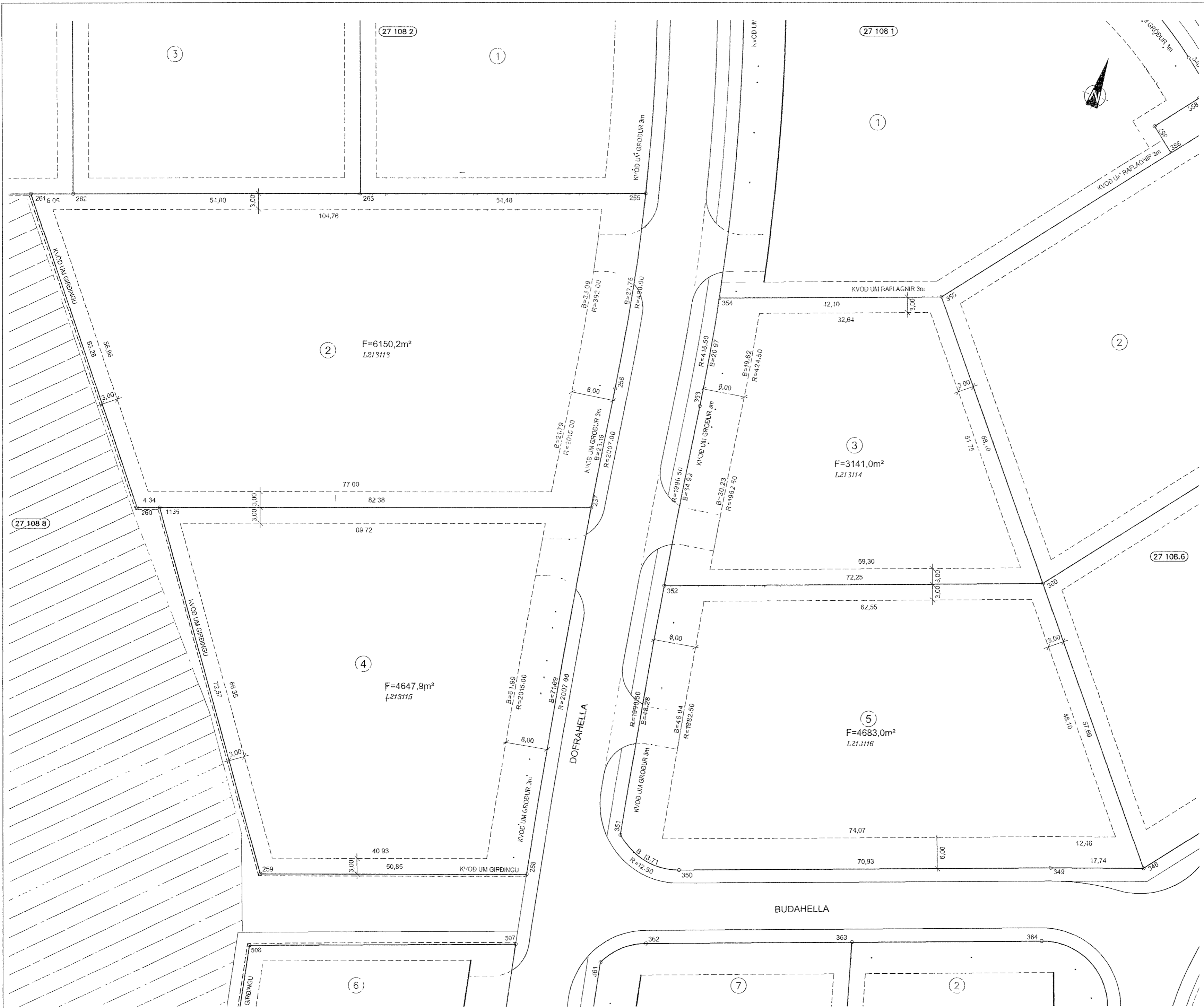

SKYRINGAR

- KVÖÐ UM GIRÐINGU
- OPIÐ SVÆÐI
- BINDANDI MORK BYGGINGAREITS
- HAMARKS BYGGINGARREITUR
- 12 NUMER LODAR
- E,F,R HUSAGERÐ, SJA SKILMALA
- 25 215 1 NUMER ADLIGGJANDI LODABLADA, STAÐGREINIR
- L180351 LANDEIGNANUMER

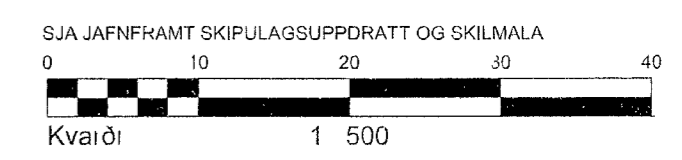

DEILISKIPULAG SAMÞYKKT Í SKIPULAGS- OG BYGGINGARRÁÐI 19 06 2007 OG Í BÆJARSTJORN 28 06 2007
 BREYTT DEILISKIPULAG SAMÞYKKT Í SKIPULAGS- OG BYGGINGARRÁÐI 27 03 2020 OG Í BÆJARSTJORN 08 01 2020

MÆLIBLAÐ 27 108 7
 TEIKNING NR 412 036
 DOFRAHELLA 2,3,4 OG 5

HAFNARFJARÐARBÆR
 ÚMHERFIS- OG SKIPULAGSSVIÐ
 HELLNAHRAUN 3

VSB
 VERKFRÆDISTOFA
 BÆJARHRAUNI 20 / 220 HAFNARFJÖRÐUR
 KENNITALA 710796-2899
 SIMI 58 58 600
 vsb@vsb.is / www.vsb.is

Breyting A 25 08 2020/HKB; Breyting skv. hreyttu deiliskipulagi sem óbalaðist gildi 23 07 2020 Byggingareitir stækkaðir og innkeyrslum breytt
 Breyting B 09 06 2023/AOH; Breyting skv. hreyttu deiliskipulagi sem óbalaðist gildi 23 02 2022 Dofrahella 2 og 4 stækkaðar, bindandi byggingarlina tekin út á öllum lóðum