

SKÝRINGAR:

FRÁGANGUR Á LÓÐAMÖRKUM VERÐI GERÐUR Í SAMRÁÐI VIÐ LÓÐARHAFA AÐLIGGJANDI LÓÐA. STÆRÐ OG STAÐSETNING LÓÐA, BYGGINGARREITA OG BÍLASTÆÐA ERU SÝND Á MÆLIBLÖÐUM.

2h= HÚS Á TVEIMUR HÆÐUM  
 G= REIKNUÐ HÆÐ Á GÖTU, GANGSTÉTT, -STÍG EÐA LÓÐAMÖRKUM  
 L= LANDHÆÐ VIÐ LÓÐAMÖRK (LEIÐBEINANDI)  
 H= HÆÐ Á AÐKOMUGÓLFÍ - SJÁ SKILMÁLA  
 VH= VEGGHÆÐ  
 Fr= TENGIHÆÐ Á REGNVATNSFRÁRÆSI  
 Fs= TENGIHÆÐ Á SKÓLPFRÁRÆSI  
 HÆÐARLÍNUR INNAN LÓÐAMARKA ERU BINDANDI FYRIR HÖNNUN LÓÐA

BAKRÁSARVATN HITAVEITU SKAL VEITA Í REGNVATNSFRÁRÆSI. NEYSLUVATNSHEIMÆÐAR ERU Ø50 mm PE100, NEMA ANNAÐ SÉ SÝNT Á TEIKNINGU. TENGIHÆÐ NEYSLUVATNSHEIMÆÐAR ER AÐ ÖLLU JÖFNU 1,2 m UNDIR YFIRBORDI LANDS.

- NEYSLUVATNSHEIMÆÐ (MEÐ LOKA)
- REGNVATNSFRÁRÆSI
- SKÓLPFRÁRÆSI
- STÖÐVEGGUR

13 NÚMER LÓÐAR

E,F,R.. HÚSAGERÐ, SJÁ SKILMÁLA

25.215.1 NÚMER AÐLIGGJANDI LÓÐABLAÐA

SJÁ JAFNFRAMT SKIPULAGSUPPRÁTT OG SKILMÁLA

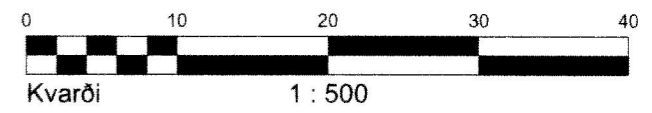

HÆÐABLAÐ 25.230.6

TEIKNING NR. 423.056

DRANGSSKARÐ 1  
 HÁDEGISSKARÐ 1g, 3, 7, 8, 10, 11 OG 12



**VSB**  
 VERKFRÆÐISTOFA

BÆJARHRAUNI 20 / 220 HAFNARFJÖRÐUR  
 KENNITALA 710796-2899  
 Sími 58 58 600  
 vsb@vsb.is / www.vsb.is

Breyting A: 05.03.2018/KG; Byggingarreitur við Hádegisskarð 3 og 7 færður fjær lóðamörkum og bílastæðum bætt við framan við byggingarreit.  
 Breyting B: 04.09.2018/HKB; Breyting á fjölda hæða húss við Hádegisskarð 11. Breyttar aðkomuhæðir við Drangsskarð 1. Bætt við stærðum á öllum neysluvatnsheimæðum.  
 Breyting C: 05.07.2022/HKB; Skv. breyttu deiliskipulagi samþ. á fundi skipulags- og byggingarfulltrúa 24.11.2021 sem óðlast gildi 21.02.2022. Drangsskarð 1.