

DREKAVELLIR 2 HAFNARFIRÐI.

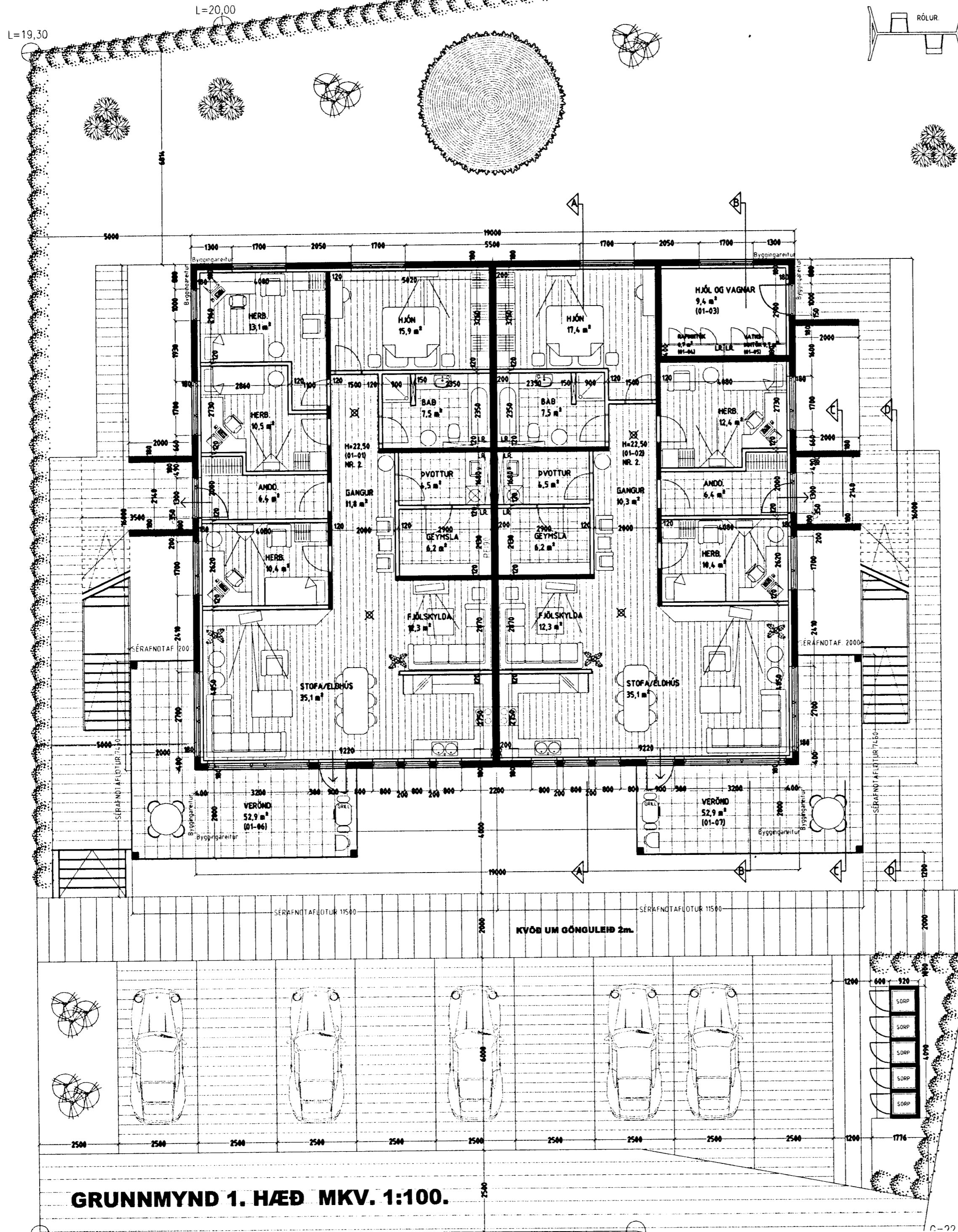

Byggingarfulltrúi samþykkir erindið.
 08 DES. 2004
 Bent skal á að samþykkt þessi verður ekki virk fyrr en eftir þinglýsingu eignaskiptasamningsinnar og skráningu hennar hjá Fastegnamati ríkisins.
 Byggingarfulltrúnn í Hafnarfirði
 F.h. Kristján Þorsteinsson

Úr Gildi

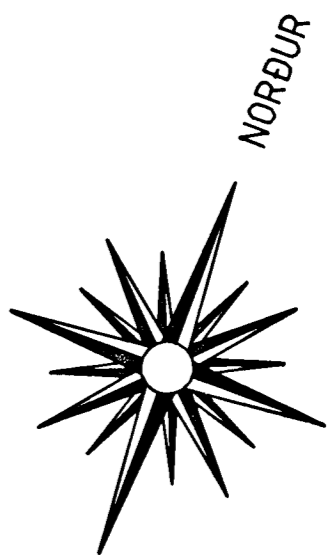

Frágangur lóðar:
 Þegar aðaluppdrættir hafa verið samþykktir skal gerður lóðaruppdráttur "séruppdráttur", uppdrátturinn skal vera í samræmi við 3. kafla í byggingarræglugerð (441/1998), og kafla 4.7. Frágangur lóðar, í gildandi skipulagsskilmálum fyrir lóðina. Þess skal sérstaklega gætt að allur búnaður leiksvæða skal vera í samræmi við reglugerð nr. 942/2002, um öryggi leikvallatækja og eftirlit með þeim.

DREKAVELLIR 2 HAFNARFIRÐI.

Sigurður Þorvarðarson byggingafræðingur bfi.
 Teiknistofan Strandgötu 11 220 Hafnarfirði.
 Sími: 5651510. Netfang: teiknistofan@simnet.is
 STH. teiknistofan ehf. kt. 510298-2769. Kt. aðalhönnuðar: 141250-4189.

Skýringar:	Aðaluppdráttur.
Teikning:	Grunnmynd 1. hæð.
Mælikvarði:	1: 100.
Undirskrift:	<i>29/11 04 sig p</i>
Blað nr: 1 af 6.	Dagsetning: 28 nóvember 2004.
Breytt:	

GRUNNMYND 1. HÆÐ MKV. 1:100.