

DREKAVELLIR 2 HAFNARFIRÐI.

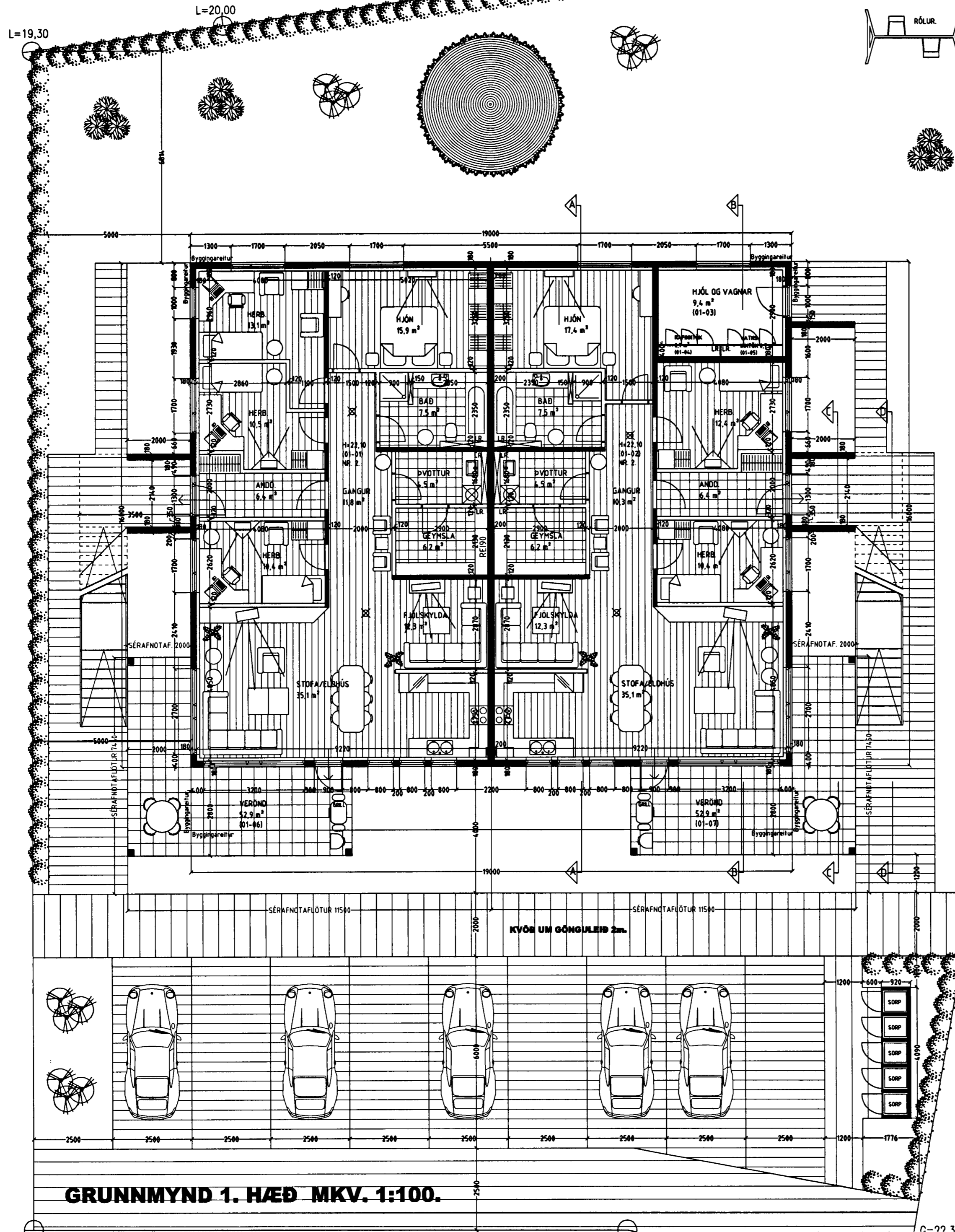

Byggingarfulltrúi samþykkir erindið.
09 MARS 2005
 Bent skal á að samþykkt þessi verður ekki virk, fyrr en eftir þinglýsingu eignaskiptaýrlysingarinnar og skráningu hennar hjá Fasteignamatríkisins. Byggingarfulltrúinn í Hafnarfirði. F.h. Kristján Þórarinnsson

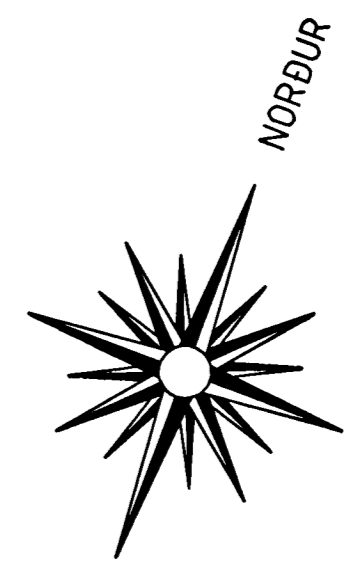

Frágangur lóðar:
 Þegar aðaluppdráttir hafa verið samþykktir skal gerður lóðaruppdráttur "séruppdráttur", uppdrátturinn skal vera í samræmi við 3. kafla í byggingareglugerð (441/1998), og kafla 4.7. Frágangur lóðar, í gildandi skipulagaskilmálum fyrir lóðina, þess skal sérstaklega gætt að allur búnaður leiksvæða skal vera í samræmi við reglugerð nr. 942/2002, um öryggi leikvallatækja og eftirlit með þeim.

DREKAVELLIR 2 HAFNARFIRÐI.

Sigurður Þorvarðarson byggingafræðingur bfi.
 Teiknistofan Strandgötu 11 220 Hafnarfirði.
 Sími: 5651510. Netfang: teiknistofan@simnet.is
 STH teiknistofan ehf. kt. 510298-2769. Kf. aðalhönnuðar: 141250-4189.

Skýringar:	Aðaluppdráttur.
Teikning:	Grunnmynd 1. hæð.
Mælikvæði:	1 : 100.
Undirskrift:	<i>B/305 Juh</i>
Blað nr: 1 af 6.	Dagsetning: 28 nóvember 2004.
Breytt:	

GRUNNMYND 1. HÆÐ MKV. 1:100.