Samþykkt þann
18 JAN 2011
Byggingafulltrúinn í Hafnarfirði
f.h. Hrólfur S. Gunnlaugsson

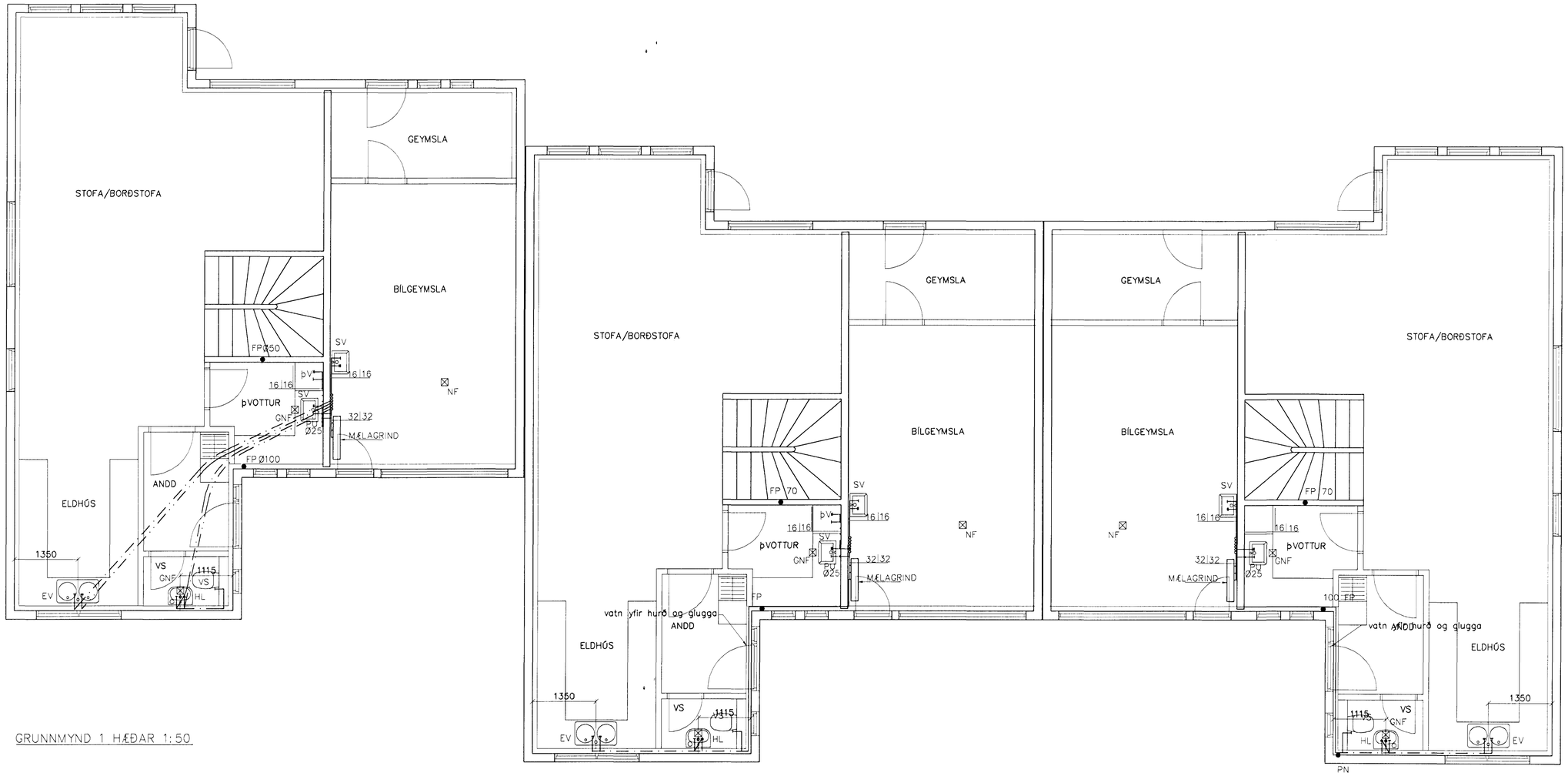

GRUNNMYND 1 HÆÐAR 1:50

NEYSLUVARNSLAGNIR
SKÝRINGAR

NEYSLUVATNSLAGNIR ERU álpexrör nr 48 og 50
OG AQUATHERM PLASTLAGNIR
EINGÖNGU SKAL NOTA LAGNAEFNI VIÐURKENNT AF
RANNSÓKNARSTOFNUN BYGGINGARIÐNAÐARINS.
LAGNIR, TENGIDÓSIR OG DEILIGRINDUR SKULU VERA FRÁ
SAMMA FRAMLEIÐANDA OG PASSA SAMAN.
SETJA SKAL FESTINGAR Á LAGNIR c/c 150 cm, VIÐ
BEYGJUR SKAL SETJA 3 FESTINGAR.
BEYGJURADÍUS SKAL ÁVALLT VERA STÆRRI EN 5 * YTRA
ÞVERMÁL PÍPNA.
ÞRÝSTIPRÓFUN Á PLASTLÖGNUM SKIPTIST Í 2 LOTUR FYRRI
LOTA ER FRAMKVÆMD Í 1 KLUKKUSTUND OG ER ÞRÝSTINGUR
15 BAR FYRIR NEYSLUVATN.
SEINNI LOTAN ER GERÐ Í BEINU FRAMHALDI AF FYRRI LOTU
OG SAMI ÞRÝSTINGUR NOTAÐUR SEINNI LOTA SKAL STANDA Í
2 KLUKKUSTUNDIR.
FYLLA SKAL ÚT PRÓFUNARBLAÐ SEM SÝNIR NIÐURSTÖÐUR
PRÓFUNAR.

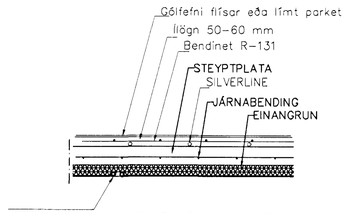

LAGNIR, SNIÐ, 1:20

Br.	Dags.	Eðli breytinga	Sign

DREKAVELLIR 48–52
HAFNARFIRÐI

VATNSLAGNIR 1 HÆÐAR

MKV. 1:50 1:20

DAGS. FEB. 2007

VERK NR. 2614

TEIKN. NR. 2–02

HANNAÐ SIG. ÞORLEIFSS. KT. 241148–3009

TEIKNAÐ G.H.

YFIRFARIÐ

TÆKNIÞJÓNUSTA SIGURÐAR ÞORLEIFSSONAR ehf
STRANDGÖTU 11 220 HAFNARFIRÐI
SÍMI 555-4255 FAX 565-2875
E-mail tsth@simnet.is