

Byggingarfulltrúi samþykkir erindið.

6/4 APR. 2005

Bent skal á að samþykki þessi verður ekki virk, fyrr en eftir þinglýsingu eignaskipta fyrirséðar innar og skrángöngu hennar hjá Fasteignamat ríkisins. Byggingarfulltrúinn í Hafnarfirði F.h. Kristján Þórarinnsson

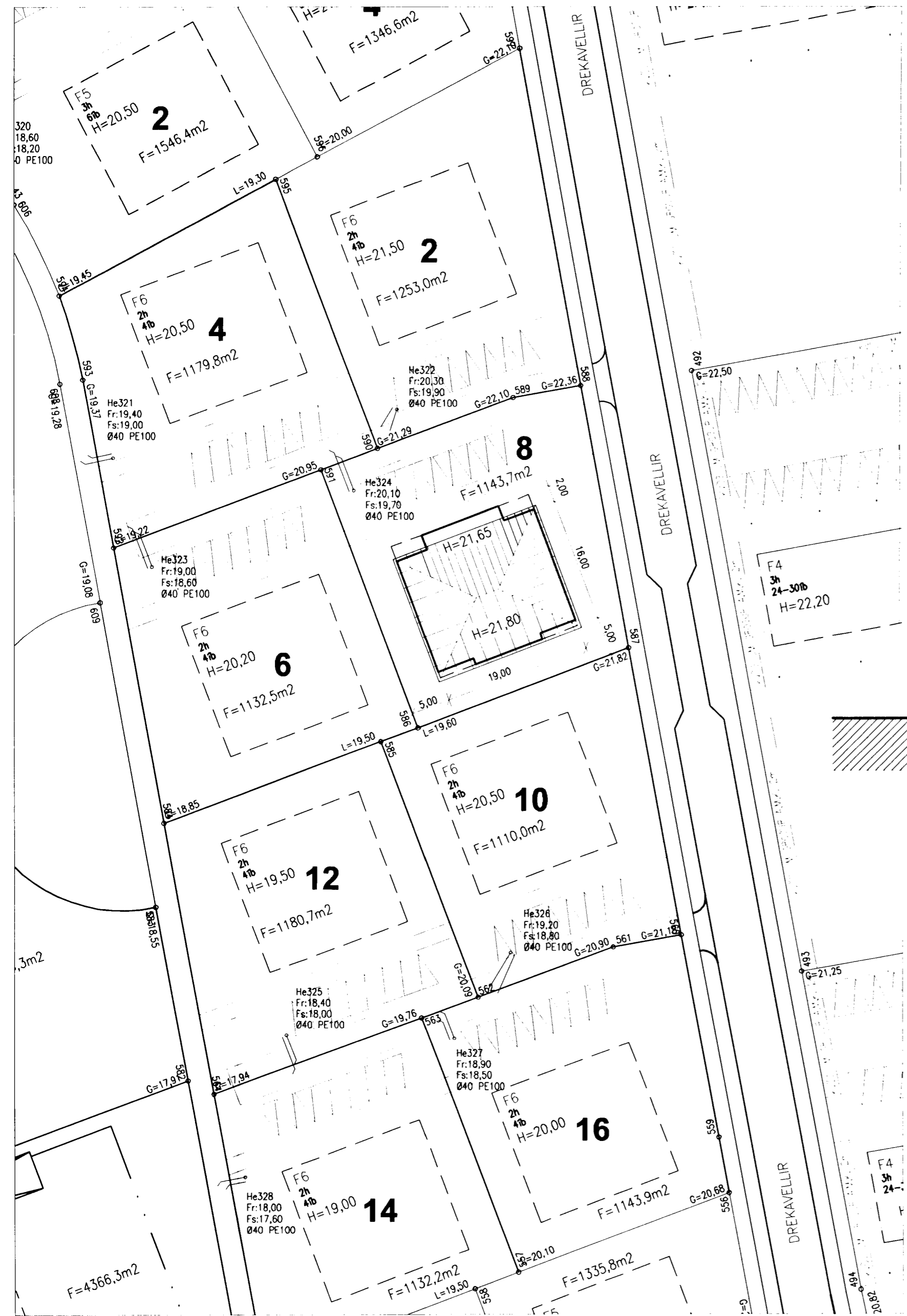

AFSTÖÐUMYND MKV. 1:500

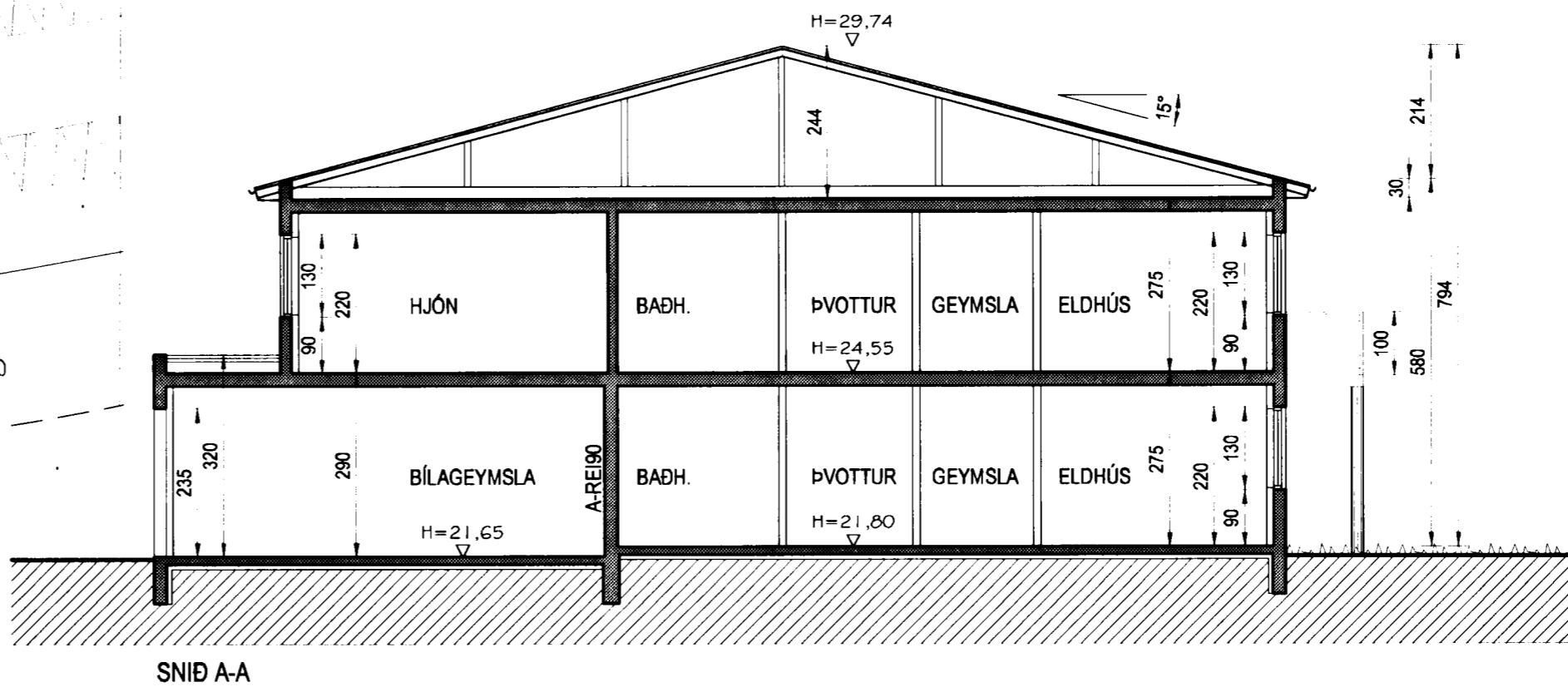

BYGGINGARLÝSING:
 Húsið er steypt upp á staðnum með hefðbundnum hætti. Burðarvirki þaks íbúðarhúss er timbur stólað ofan á steypta plötu. Einangrun útvegga er 100 mm, einangrun þaks íbúðarhúss er 200 mm steinull og undir botnplötu og niður með sökkum er einangrað með 75 mm einangrun. Þakplata bilgeymslu er steypt. Þar ofan á komi tvö lög af þakpappa og þar yfir komi 200 mm harðpressuð plasteinangrun. Ofan á þakeinangrun er bilgeymslu er malarfarg. Að utan er húsið múrhúðað og steinað með ljósu kvartsi. Á þaki íbúðarhúss er þakstál í ljósum lit. Gluggar og útidyrarhurðir úr timbri, gler í gluggum er tvöfalt einangrunargler, K-gler. Allar klæðningar innan á veggjum og lofti bilgeymslu skulu standast kröfur um klæðningar í flokki 1. Aðrar klæðningar innanhúss skulu standast a.m.k. kröfur um klæðningar í flokki 2. Vegg milli íbúða og bilgeymslu skal steypa upp. Frágangur hans standist kröfur um A-REI90. Allur frágangur á lóðarmörkum skal gerður í samráði við lóðarhafna aðliggjandi lóða. Öll gluggalaus rými loftuð út um þak. Vélknúin loftræsing er frá þvottahúsum. Létir innveggir byggðir úr blikkstodum, klæddir tvöföldum gíspilötum báðum megin. Rakapólnar plötu í votrymum. Húsið er hitað upp með vatnsöfnum. Lagnir í einangrun innan á steyptum veggjum. Hiiti verður í stöngum að íbúðum á efri hæð. Sorpgeymsla úr forsteyptum einingum. Áferð hennar sú sama og á húsi. Aðkoma er að þakrymi er utanfrá um læsta lúgu í þaki. Stærðir húss skv. skráningartöflu.

Kólnunartölur:

Útveggir:	0,32 W/m² °K
Útveggir (vegjð meðalt)	0,80 -
Þak:	0,20 -
Gluggar:	1,95 -
Gólf (vegjð meðalt)	0,32 -

Br. nr.	Dags.	Af.	Breyting
(A)	13.03.05	þF	gólfkóti húss hekkadur í 21,80
(B)			
(C)			
(D)			

TEIKNISTOFAN TORGIÐ
 RÁÐGJÖF - HÖNNUN - EFTIRLIT

ARMÚLI 36, 108 REYKJAVÍK, SIMI 568-8866, FAX 568-8878
 Þorsteinn Friðþjófsóttur, Magnús Þ. Guðmundsson,
 byggingateknifræðingur, innanhússarkitekt.
 Kt. 211055-5299 Kt. 240654-5559

DREKAVELLIR 8 HAFNARFJÖRÐUR

Teikningarheiti: AFSTÖÐUMYND SNID

Dags.	28.09.2004.	Kvörði	1:100/500
Hannað þF	Teiknað þF	Samþ.	
Verknr.	04-825	Teikn.nr.	101
		Breyt.nr.	A