

GRUNNMYND 1. HÆÐAR MKV.: 1:50

HITA-OG NEYSLUVATNSLAGNIR 1. HÆÐAR.

ATH. 2. MELAGRINDUR.

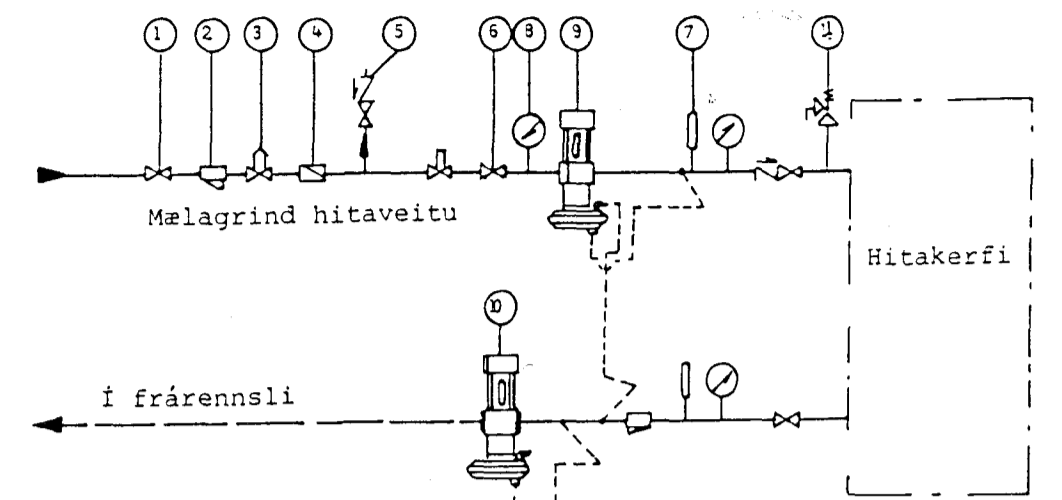

- (1) Renniloki (5) Einstreymisloki (9) Þrýstjafnari t.d. Danfoss: AVD-DA
- (2) Sía (6) Stilliloki (10) Slaufuloki t.d. Danfoss: AVD-RA
- (3) Hemill (7) Hitamælir
- (4) Vatnsmælir (8) Þrýstimælir (11) Öryggisloki

HITA-OG NEYSLUVATNSLAGNIR:

ÖLL TÁKN OG SKÝRINGAR ERU SKV. ÍSLENSKUM STAÐLI, ÍST. 64. GERT ER RÁÐ FYRIR AD EINANGRUN HÚS SÉ SKV. BYGGINGAREGLUGERÐ. EINANGRUNNARÞYKKT VEGGJA 10CM OG ÞAKS 20CM.

VINNTÁKN VEGNA LAGNA:

- PU= PÍPUR UPP
- PN= PÍPUR NIÐUR
- PUL= PÍPUR UNDIR LOFT
- PVG= PÍPUR VIÐ GÓLF
- YB= LS=YFIR ÞAK (LOFTRÆSTING FRÁVEITU- OG LOFTRÆSTILAGNA Í TÚÐU YFIR ÞAKI Ø 70 MM PP. (LOFTUNNARSTAMMI))

LR=LOFTRÆSTING (SJÁLFSOGANDI) Ø110 MM BLIKK.

KV= KALDAVATNSHEIMÆÐ Ø 32 PEH.

HV= AFRENNSLI HITAVEITU Ø 32 PEH.

VINNTÁKN VEGNA HREINLÆTISTÆKJA OG LAGNA:

- BK=BADKER
- HL=HANDLAUG
- ST=STURTA
- UP=UPPÞVOTTAVÉL
- NF=NIÐURFALL
- SNF=SVALANIDURFALL
- KV=KALT VATN
- GSV=GRJÓTSVELGUR
- ÖNF=ÖRYGGISNIÐURFALL AF SVÖLUM
- EV=ELDHÚSVASKUR
- SK=SKOLKRANI/SKOLVASKUR
- VS=VATNSSALERNI
- ÞV=ÞVOTTAVÉL
- GNF=GEGNUMSTREYMNIDURFALL
- ÞN=ÞAKNIÐURFALL MIN Ø 70MM
- HV=HITAVEITA

BR:	DAGS:	EDLI BR:	SIGN:
6			6
STADUR:	DVERGHOLT 15		
SVEITAF:	220 HFNARFIRDI		
TEXTL:	HITA-OG NEYSLUVATNSLAGNIR.		
EFNI:	GRUNNMYND 1. HÆÐAR		
DAGS:	04.sep.96		
VERK NR.	15		
TEIKN NR.	106		
Mkv.:	1:50, 1:10, 1:20.		
LIANNAD.	SH		
TEIKNAD.	SH		
YFIRF.	SH		
SIGURBIARTUR HALLDÓRSSON			
SUDURGÖTU 78			
HS 565-5707			
UNDIRSKRIFT ABYRGÐARHAFA:	[Signature]		

