

GRUNNMYND 2. HÆÐAR Mkv.: 1:50

HITA-OG NEYSLUVATNSLAGNIR 2. HÆÐAR.

ATH. 2. MÆLAGRINDUR.

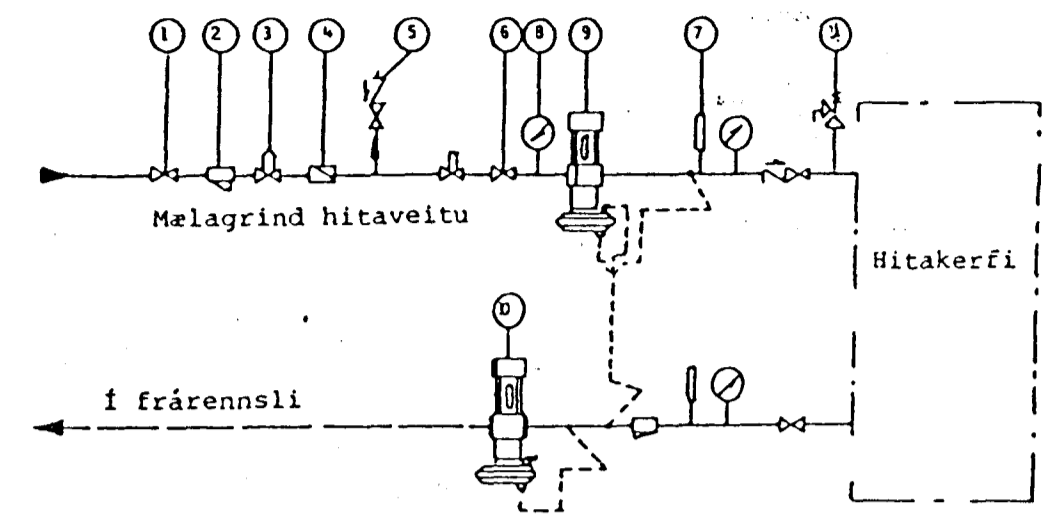

- (1) Renniloki
- (2) Sía
- (3) Hemill
- (4) Vatnsmælir
- (5) Einstreymisloki
- (6) Stilliloki
- (7) Hitamælir
- (8) Þrýstímælir
- (9) Þrýstijafnari t.d. Danfoss: AVD-DA
- (10) Slaufuloki t.d. Danfoss: AVD-RA
- (11) Öryggisloki

HITA-OG NEYSLUVATNSLAGNIR:

ÖLL TÁKN OG SKÝRINGAR ERU SKV. ÍSLENSKUM STADLI, ÍST. 64.
 GERT ER RÁÐ FYRIR AÐ EINANGRUN HÚS SÉ SKV. BYGGINGAREGLU-
 GERÐ. EINANGRUNNARÞYKKT VEGGJA 10CM OG
 ÞAKS 20CM.
 VINNTÁKN VEGNA LAGNA:
 PU= PÍPUR UPP
 PN= PÍPUR NIÐUR
 PUL= PÍPUR UNDIR LOFT
 PVG= PÍPUR VIÐ GÓLF
 YP= LS=YFIR ÞAK (LOFTRÆSTING FRÁVEITU- OG LOFTRÆSTILAGNA
 Í TÚÐU YFIR ÞAKI Ø 70 MM PP (LOFTUNNARSTAMMI))
 LR=LOFTRÆSTING (SÍLFSOGANDI) Ø110 MM BLKK.
 KV= KALDAVATNSHEDMÆD Ø 32 PEH.
 HV= AFRENNSLI HITAVEITU Ø 32 PEH.
 VINNTÁKN VEGNA HREINLÆTISTÆKJA OG LAGNA:
 BK=BADKER EV=ELDHÚSVASKUR
 HL=HANDLAUG SK=SKOLKRANI/SKOLVASKUR
 ST=STURTA VS=VATNSSALERNI
 UP=UPPÞVOTTAVÉL ÞV=ÞVOTTAVÉL
 NF=NIÐURFALL GNF=GEGNUMSTREYMISNIÐURFALL
 SNF=SVALANIDURFALL ÞN=ÞAKNIÐURFALL MÍN Ø 70MM
 KV=KALT VATN HV=HITAVEITA
 GSV=GRJÓTSVELGUR MÍN 1,5M3
 ÖNF=ÖRYGGISNIÐURFALL AF SVÖLUM

Byggingafultrúli Hafnarfjarðar
 Afgreitt þann
 24 feb. 1996
 Kristján Þórarinnsson

BR:	DAGS:	EDLI BR:	SIGN:
7			
STADUR:	DVERGHOLT 17		
SVEITAF:	220 HAFNARFJÖRDUR		
TEXTI:	HITA- OG NEYSLUVATNSLAGNIR.		
EFNI:	GRUNNMYND 2. HÆÐAR		
DAGS:	27. jan. 97		
VERK NR.	15		
TEIKN NR.	107,1		
Mkv.:	1:50, 1:10, 1:20.		
HANNAD.	SH		
TEIKNAD.	SH		
YFIRF.	SH		
SIGURBJARTUR HALLDÓRSSON			
SUDURGÓTU 78			
HS 565-5707			
UNDIRSKRIFT ÁBYRGDARHAFA:			