

Samþykkt á fundi bygginga-
nefndar þ. 12.15.1993.
BYGGINGAFULLTRÚINN
Í HAFNARFIRÐI
Sigurð Björk

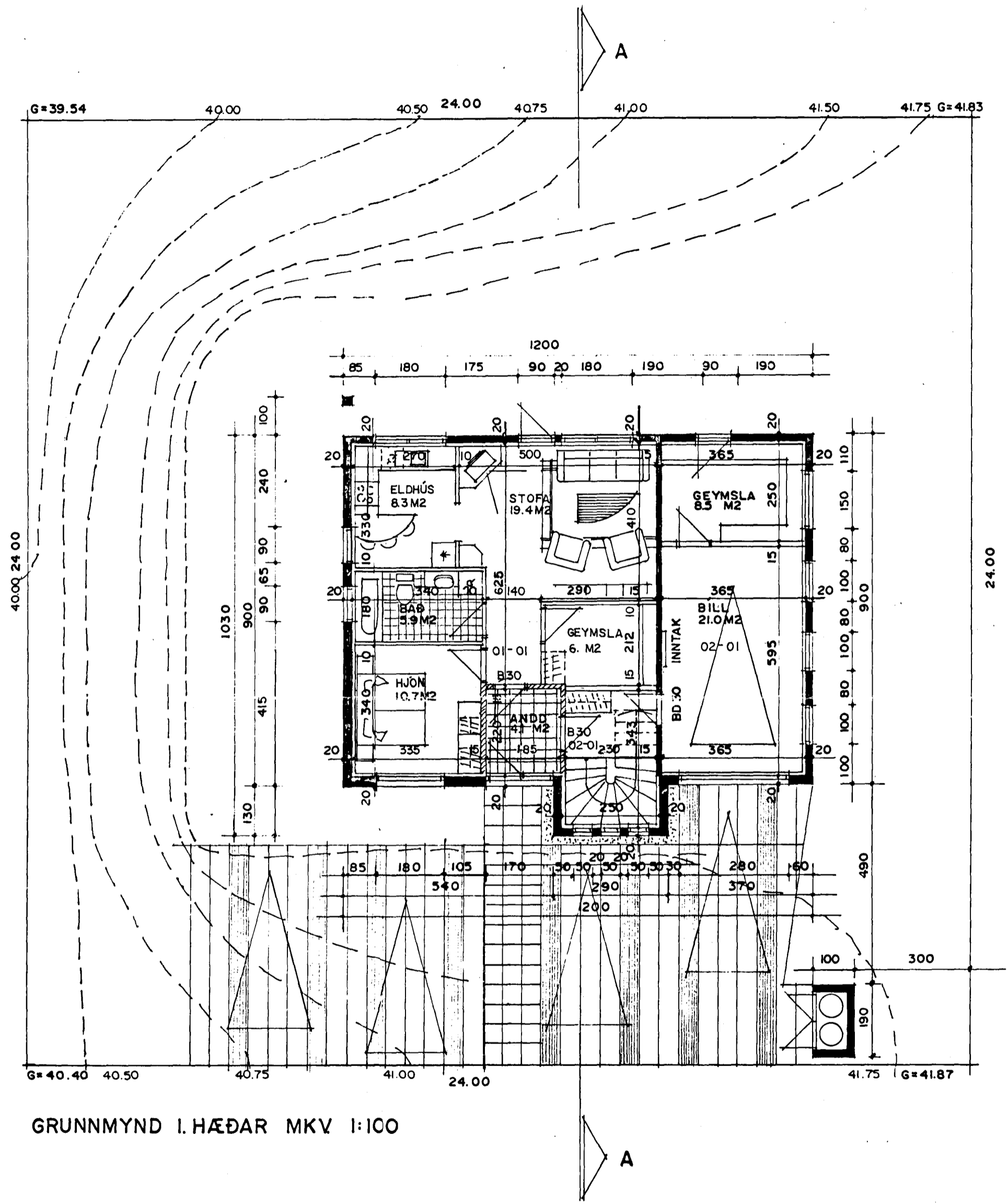

GRUNNMYND I. HÆÐAR MKV 1:100

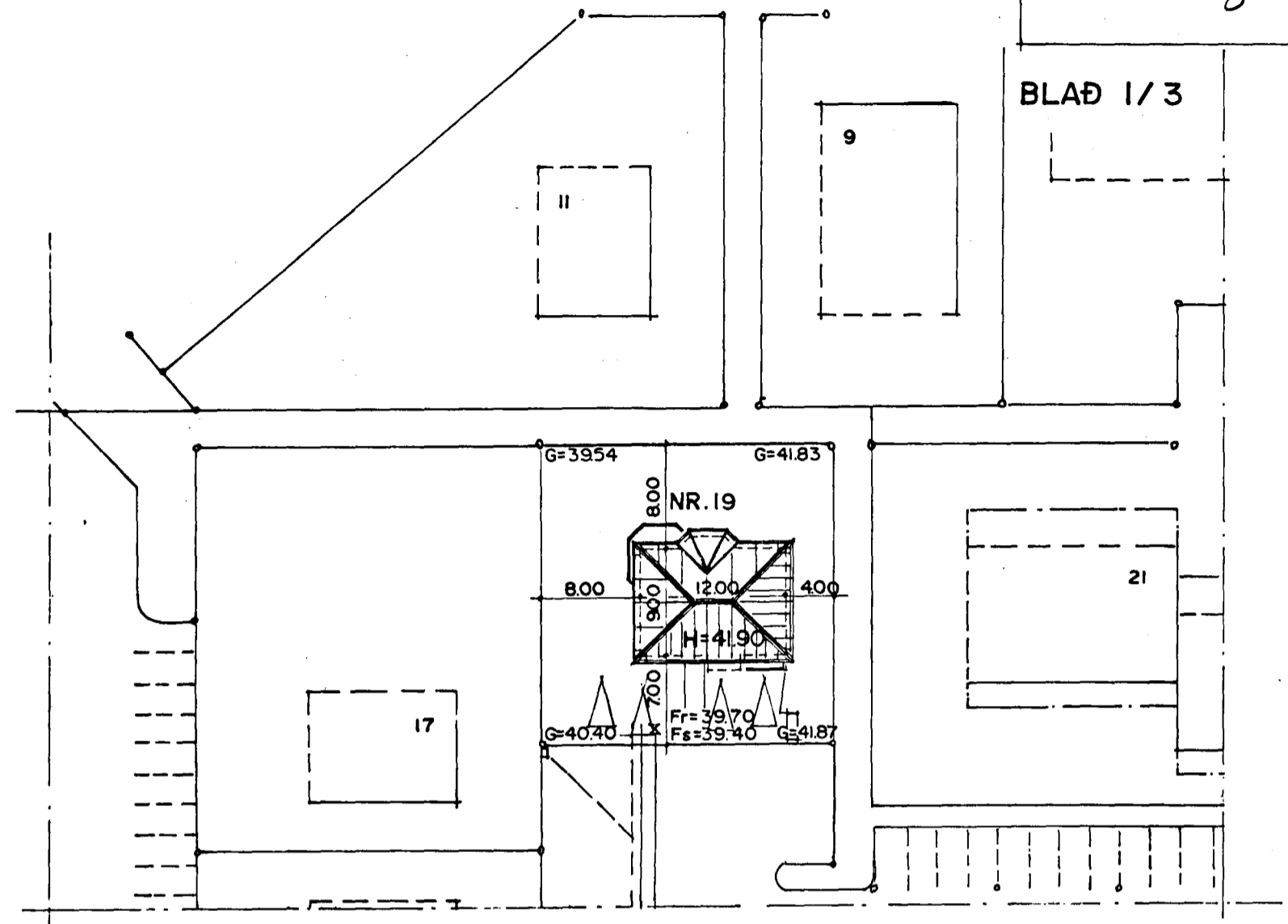

AFSTÖÐUMYND MKV. 1:500

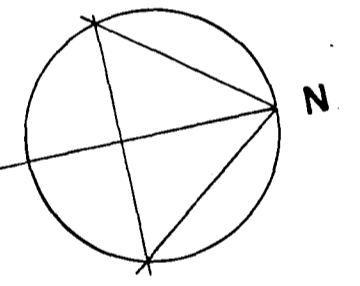

BYGGINGARLÝSING:

UNDIRSTÖÐUR OG BOTNPLATA ERU STAÐSTEYPTAR Á ÞJAPPADRI HRAUNFYLLINGU OG EDA Á KLÖPP. ÚTVEGGIR STAÐSTEYPTIR 20 SM. EINANGRUN 7.5 SM. MÚRHÚÐ 2 SM. BOTNPLATA STAÐSTEYPT.
ÞAK: 50+225mm SPERRUR, HEILKLÆTT MED 1X6" BORDVIÐ, ÞAKPAPPI OG ÞAKSTÁL, ÞAKEINANGRUN 20 SM. STEINULL.

SKÝRINGAR:

B-30 = ELDVARNARHURÐIR.
KÖLNUNARTÖLUR EINSTAKRA BYGGINGAHLUTA SKULU VERA Í SAMRÆMI VIÐ ÍST. 66.
LR. = LOFTRÆSTING.

STÆRDIR:

1. HÆÐ: 111,8 M2. ÞAR AF BÍLG. 35,3 M2.
2. HÆÐ: 115,8 M2.
SAMTALS. 227,6 M2.

STÆRDIR ÍBÚÐA:

FLATARMÁL	RÚMMÁL
01-01 62.0 M2	167.4 M3
02-01 160.4 M2	501.3 M3
SAMEIGN 5.2 M2	14.0 M3

RÚMMÁL HÚSS ER: 682,7 M3.