

Samþykkt á fundi bygginga-
 28/11/90
 skýrslur p. 28/1/1991

BYGGINGAVALTUN
 Í HAFNARFIRÐI

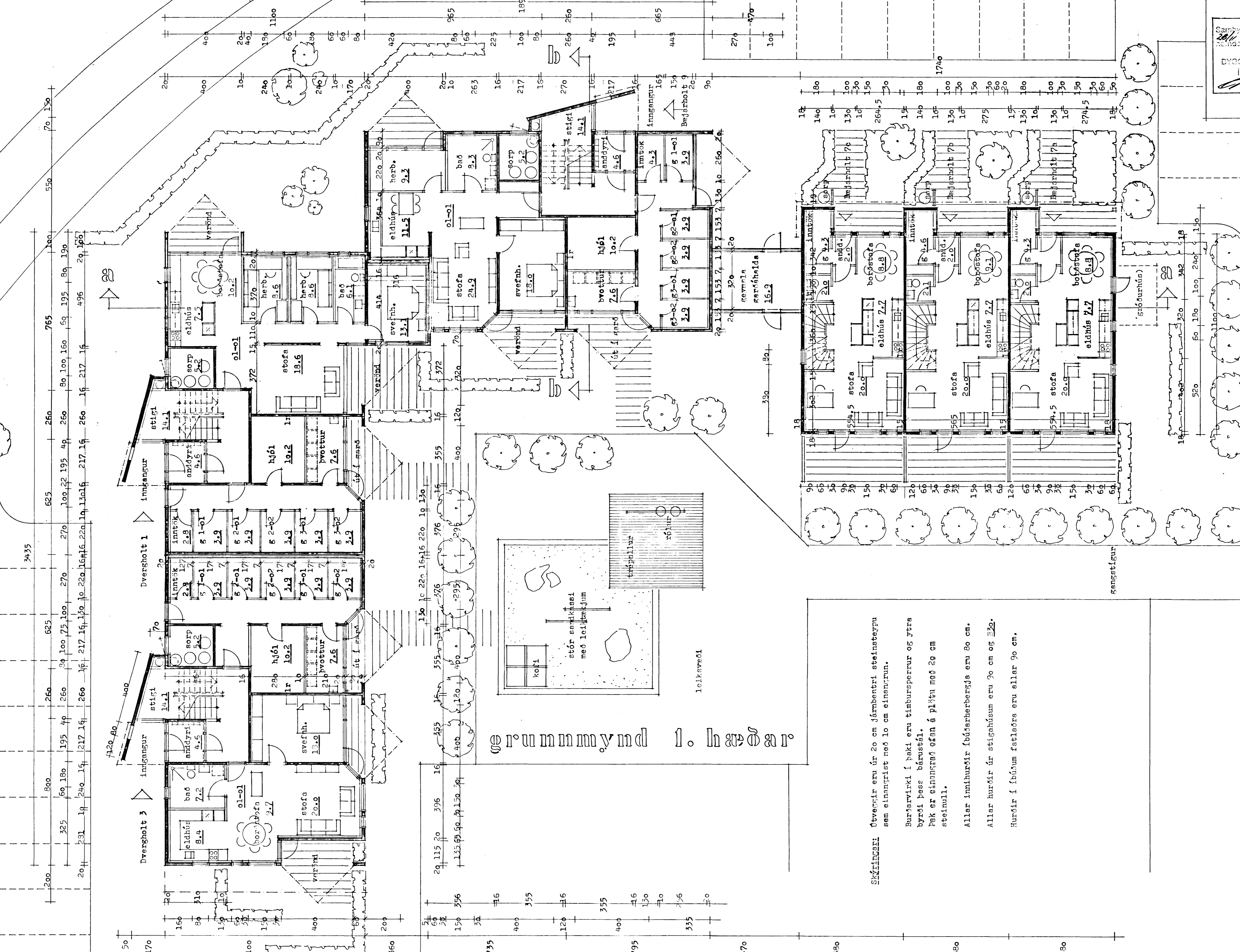

GRUNNMÝND 1. HÆÐAR

SKÝLINGAR: Útvegir eru úr 20 cm jámbentri steinsteypu sem einangrist með 10 cm einangrun.

Burðarvirki í þaki eru timbursperrur og ytra byrði þess bárustál.

Þak er einangrað ofan á plötu með 20 cm steinull.

Allar innihurðir íbúðarbergja eru 80 cm.

Allar hurðir úr stíganúsum eru 90 cm of 120.

Hurðir í íbúðum fatlaðra eru allar 90 cm.