

G 42,85 Breyting. Stýpt loftplata og breyting á burðarveggjum. G 42,37
 Breyting. Hækkun á gólfkóta um 20 cm.

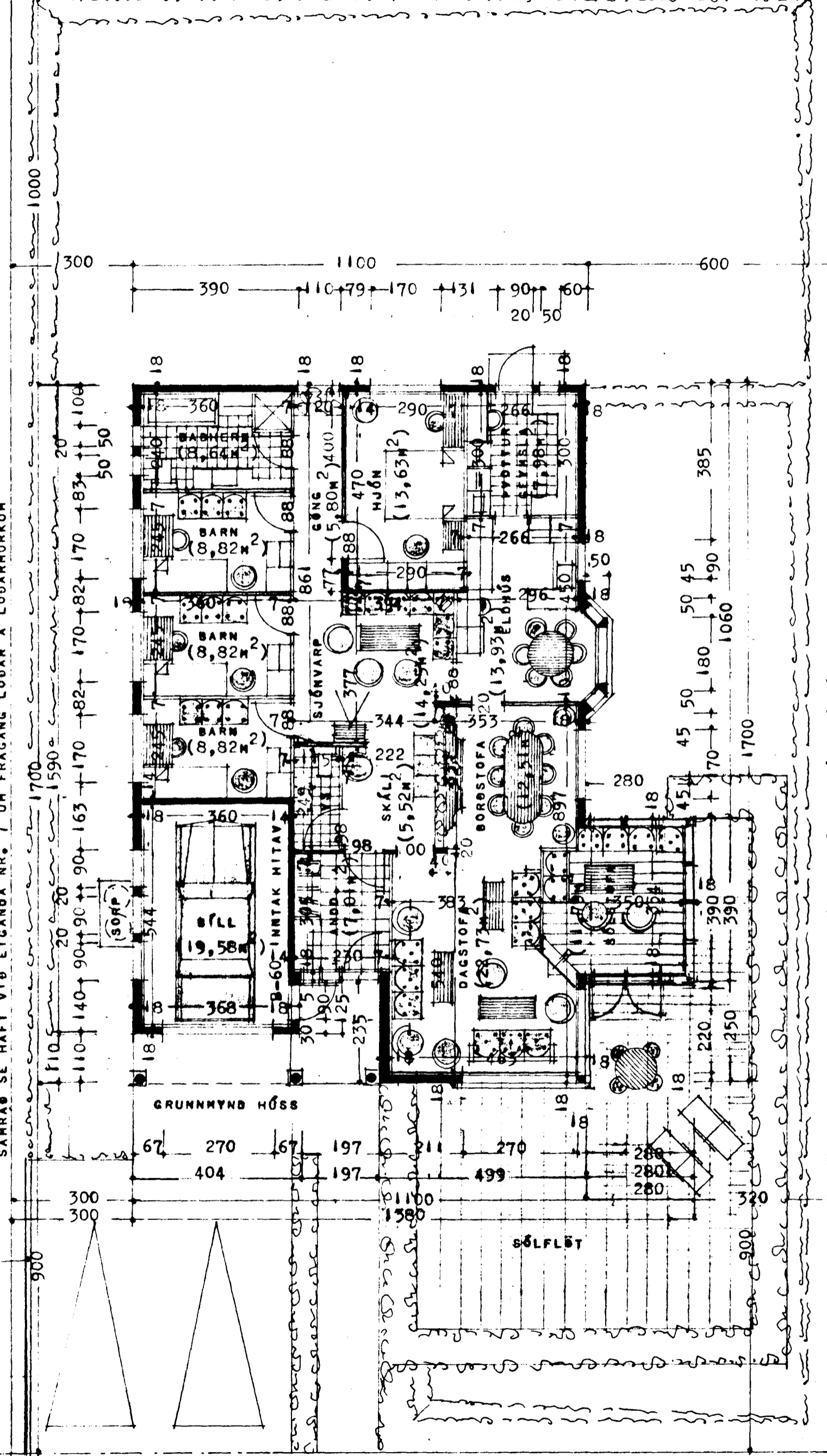

G 42,70 DVERGHOLT G 41,69

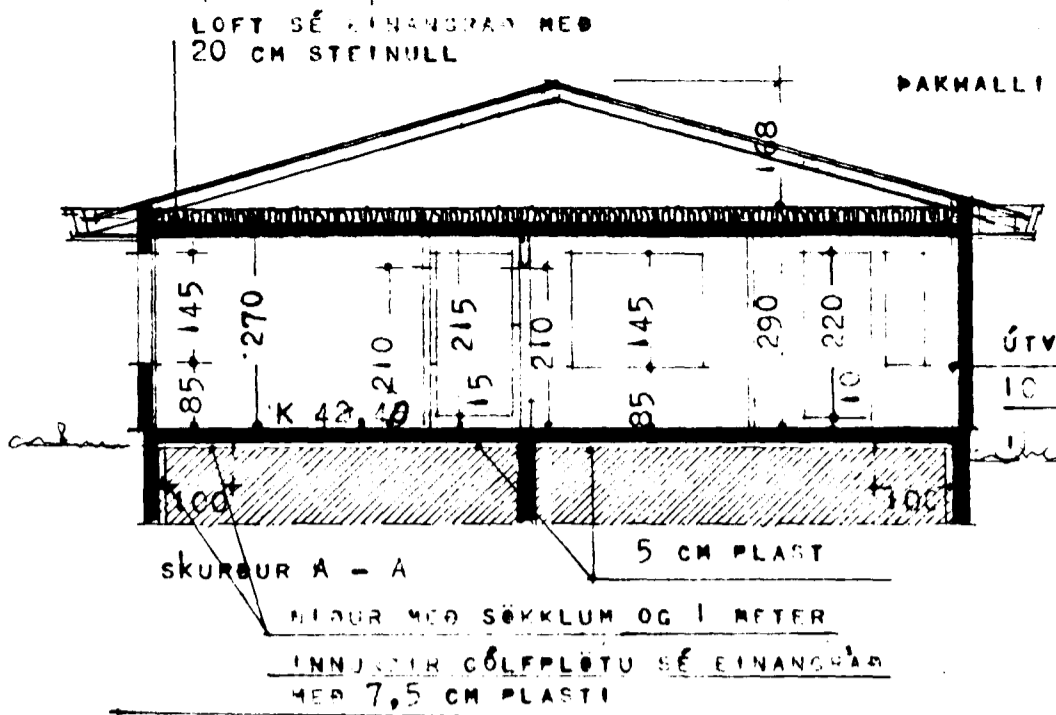

ÞAKVALLI ER 17° (30,57 CM Á METER)

KÖLNUNARTÖLUR

ÚTVEGGIR	0,40	m	/	m ²	m ²
ÞAK	0,20				
GÖLF	0,30				

ÚTVEGGIR SEU EINANAGRAÐIR MED 10 CM STEINULL Eða 10 CM PLASTI

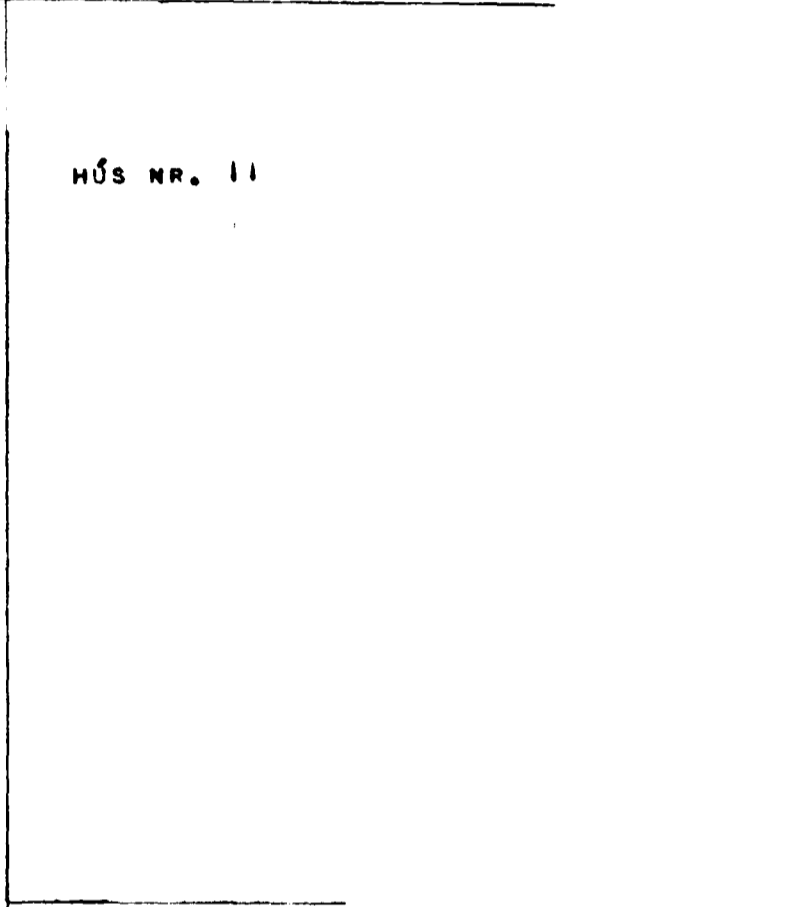

HÚS NR. 11

BLAÐ NR. 1
 Samþykkt á fundi bygginga-nefndar þ. 29.9.1993.
 BYGGINGAFULLTRÚINN
 Í HAFNARFIRÐI

Samþ. 20 cm hækkun gólfkóta

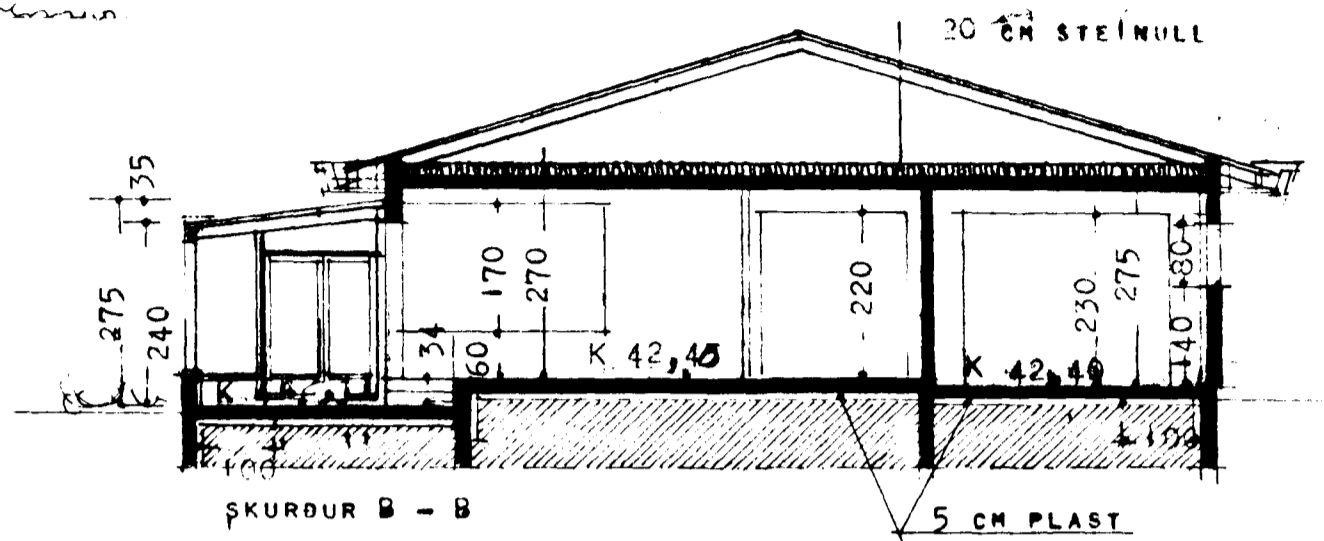

FLATARMÁL LÖÐAR	154,45	m ²
--- ÞILGEYMSLU	22,13	m ²
--- SÖLSTOFU	13,43	m ²
ALLS	190,01	m ²

RÚMMÁL HÚSS ALLS 664 m³

FRÁ ÖLLU GLUGGALÁUSU RÍMI KOMI LOFTRESTING SKV BYGGINGARSAMÞYKKT.

NÝTINGARTALA LÖÐAR 0,26

ANNARS SKV. SÉRTEIKNINGUM

AFSTÖÐUMYND M 1:500

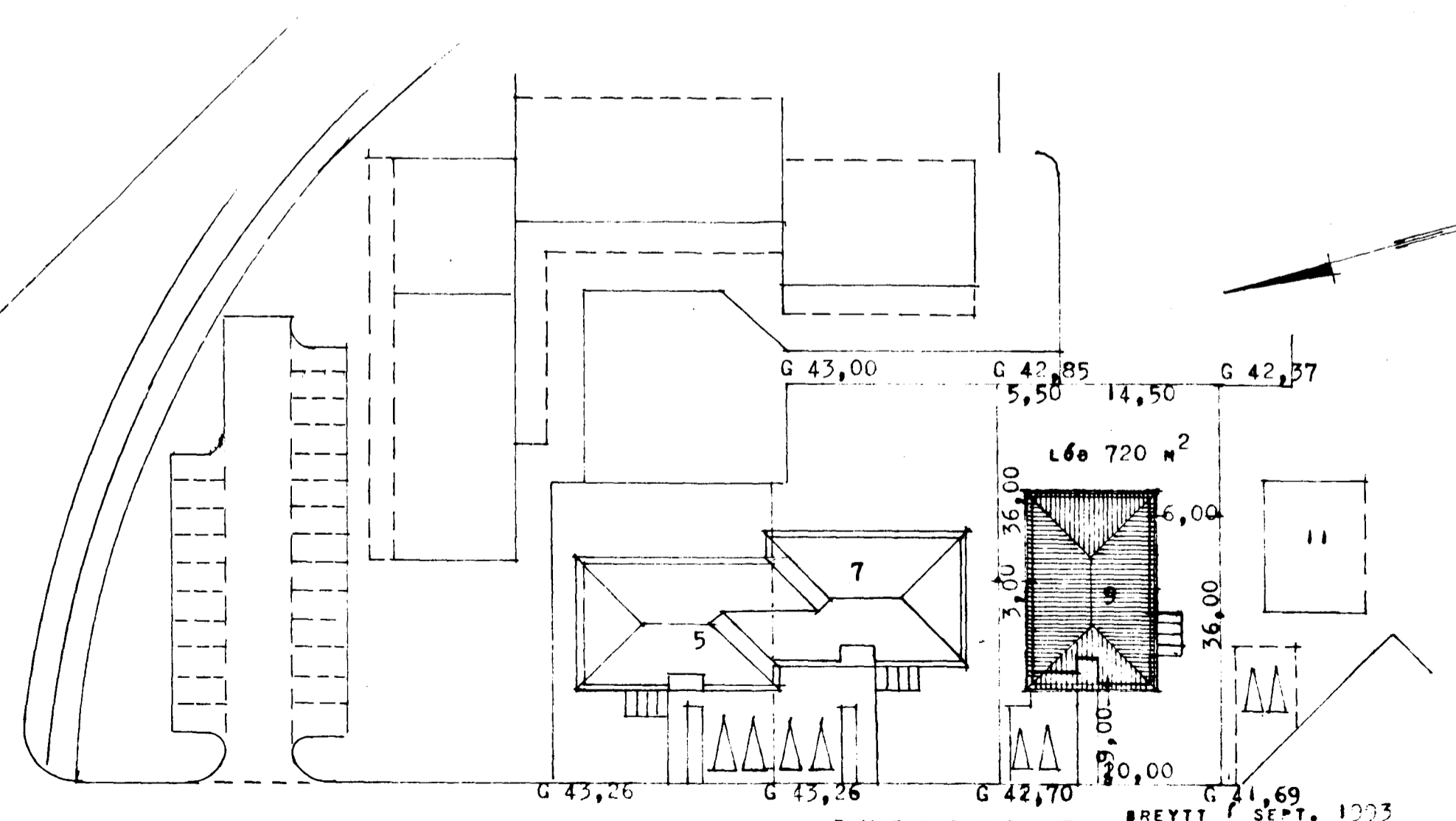

BREYTT 7 MAJ 1993
 HEYKVAÐSK 7 DESEMBER 1990
 DVERGHOLT
 Breytt af *J. Hartmann* og *H. Hartmann*