

**Efnisgæði:**  
 Steingeypa hefi kerlingsslykt 25 N/mm<sup>2</sup>  
 8200 samkv. IST 10 Signtöl 6-8 cm.  
 Kambatal hafi flötul 400 N/mm<sup>2</sup> en  
 jörn í lykkejum 250 N/mm<sup>2</sup>  
 Efni og frágangur í samræmi við IST 10.

**Járnaloagn**  
 Þar sem annað er átt í lokid fram  
 stál krossbenda útveggi KB 9/6 20cm  
 R: 30 samkv. í úthring meðan við opertur  
 beita stál autajörn í plötur samkv.  
 í efri krossbenda stál í efri og neðri  
 brúnn  
 Stýrl. lengd 2.40 d. for sam d. er þvinnul  
 jörns  
 Í efri stýrplötu efni langjörn E 100k 30 (= 100cm) (sjá snið A teikn. H.2)

**Vatnslöður**  
 Í efri stýrplötu efni vatnslöður sam-  
 svarandi sniði 1-2 M-1

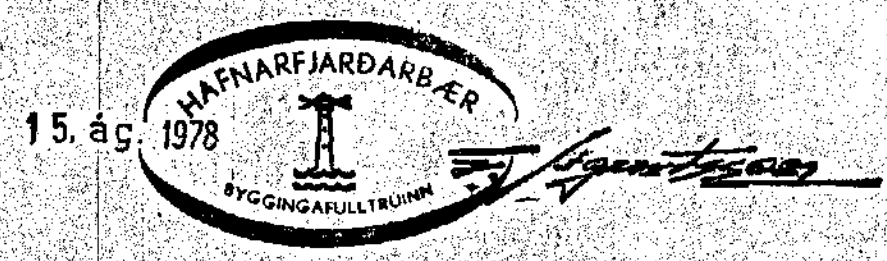
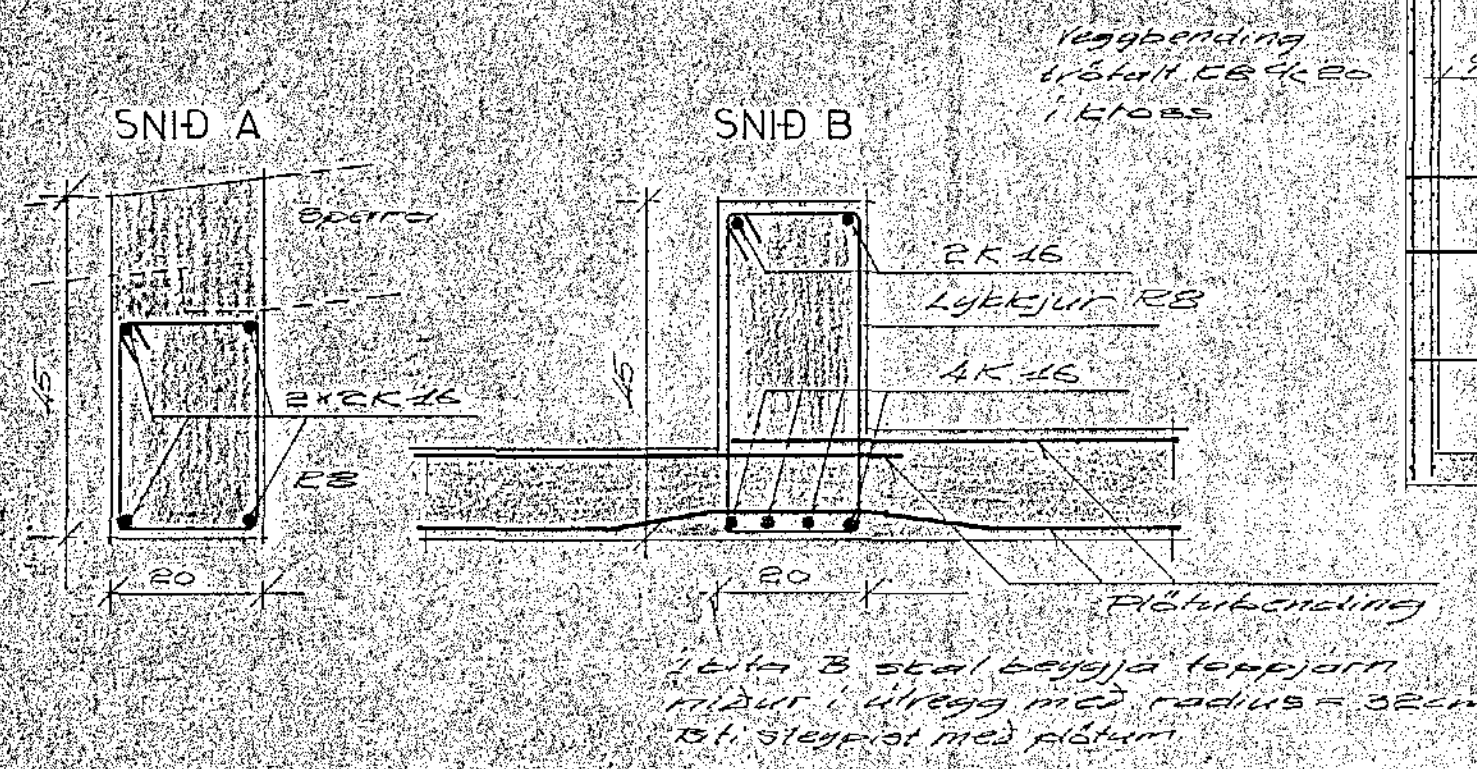

AGÚST ÞORGEIRSSON M.V.F.I.		Gullvangur nr. 15 Hafnarf.		VERK
				TEIKN NR. B-4
HANNAÐ	Mai '78 A.P.	KVARÐI		Plötur og bitar við þök
TEIKNAD	Mai '78 A.P.	1:50		
YFIRF.	Júní '78 A.P.	1:10		
Agúst Þorgeirsson				