

**Festingar Sperra**  
 Yfir hvefja sperru og sperrustuf  
 karni lykkja RB sem hafi 70cm  
 niður fyrir neðri brún sperru.

**Frágangur stálbita**  
 Stálbitar eru innsteyptr í vegg. Yfir  
 enda þeirra skal legja 1 stk K 10  
 sem beygja niður með klidum og  
 hafi 90cm niður fyrir neðri brún.  
 Annar endi bita skal þakkaður þannig  
 að honn geti þarist óþringað.

**Þakstegg**  
 Se sperrubili 18cm eða minna skal  
 nota 5x10cm sperruenda. Ef 9c 100cm  
 þá 5x125cm sperruenda.

SNID C

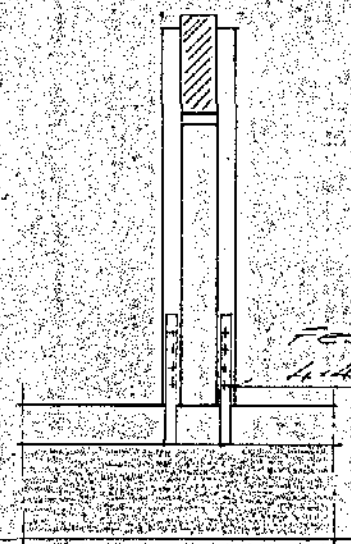

SNID B

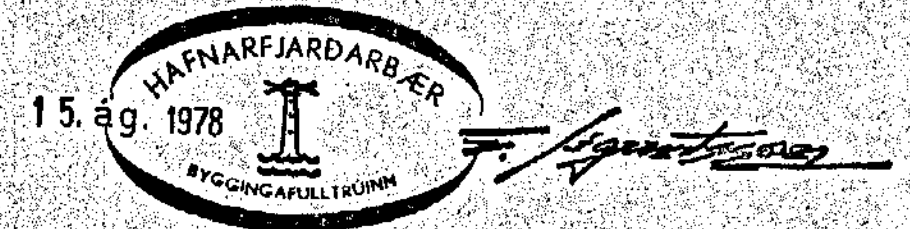
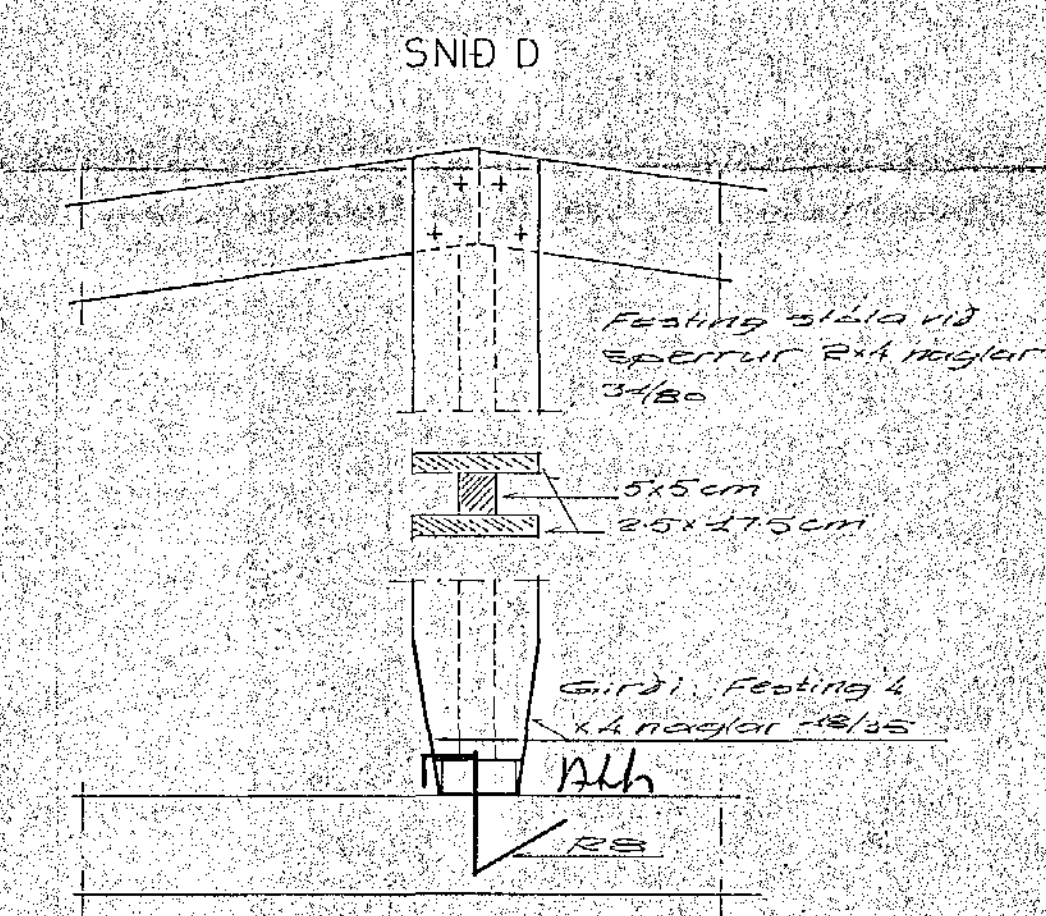
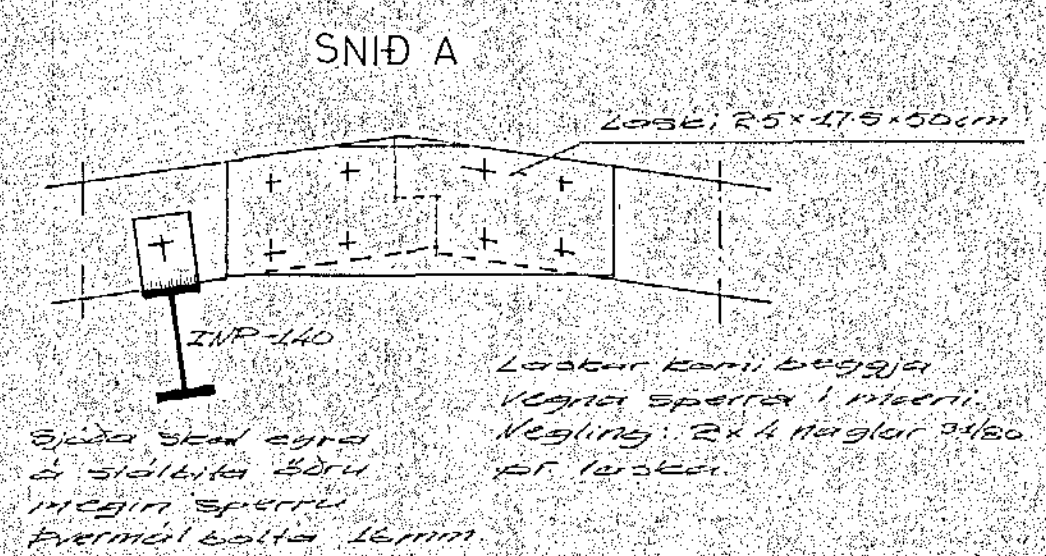
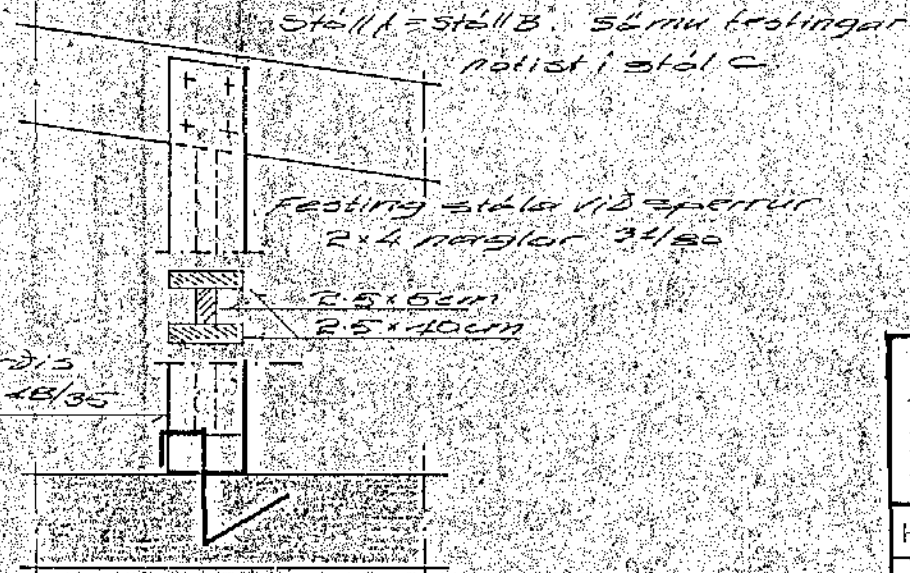

<b>ÁGÚST ÞORGEIRSSON</b> M.V.F.I.			Gliðfrangur nr. 15 Hafnarf.	VERK NR. TEIKN. NR. B-5
HANNAÐ Maí '78 A.P.	KVARÐI 1:50	Þak Burðarvirki		
TEKNAD Maí '78 A.P.	1:10			
YFIRF. Júní '78 A.P.				
Agúst Þorgeirsson				