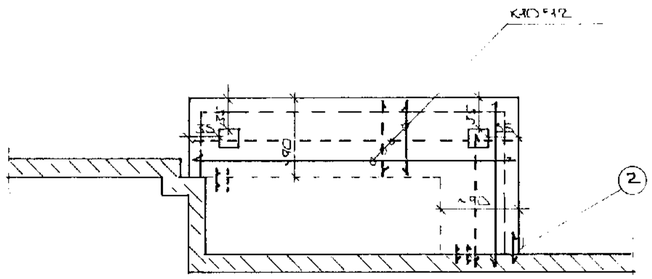

GRUNNMYND ~1:50

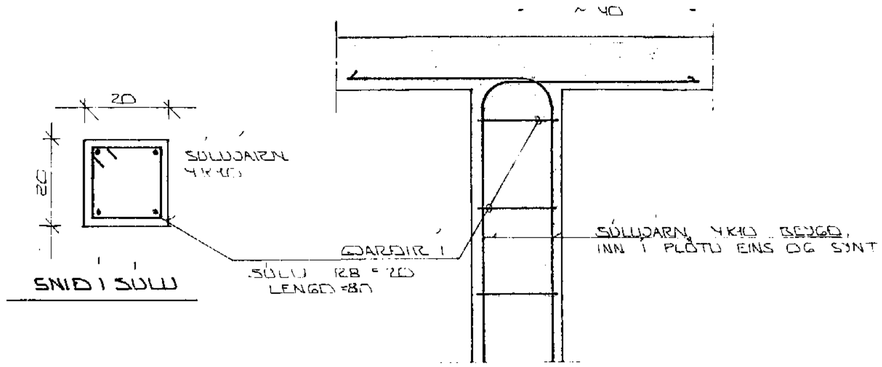

SNIÐ Í SÚLU

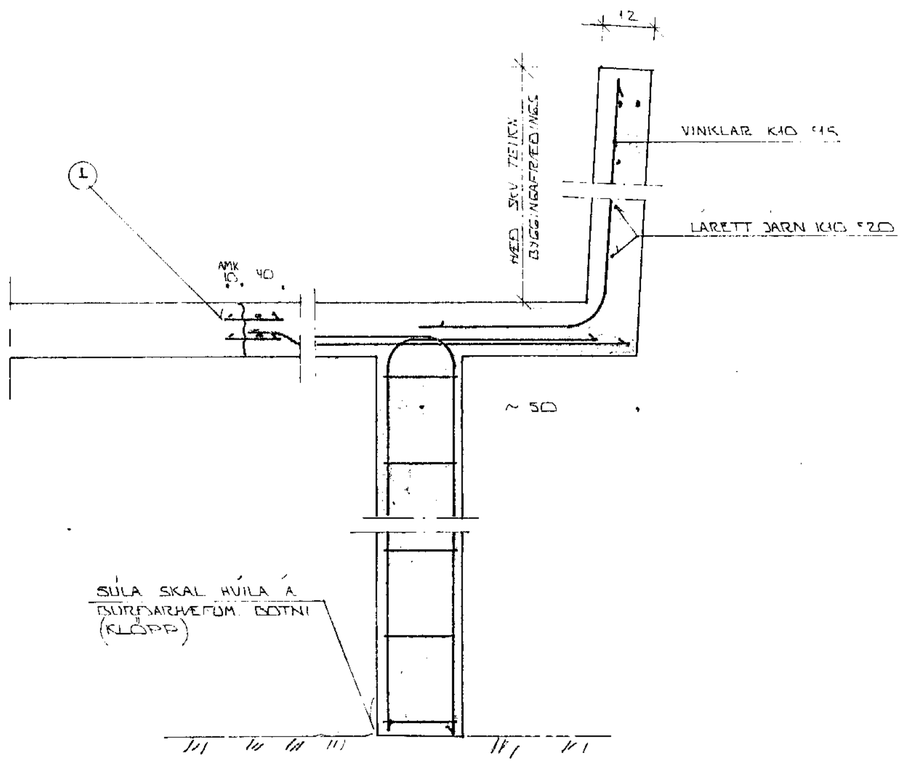

SKÝRINGAR:

1. BRJÓTA SKAL "HREÍNT" SÁR Í FIÐRI STEYPU OG SKAL HREINSA BURT ÖLL LAUS ÓHREININDI ÞÓRA SKAL FYRIR STEYPUTEINUM Ø 12 Í EFRI OG NEÐRI BRÚN STEYPU. GÓT FYRIR TEINANA SKULU VERA 4 MM ÞANNIG AÐ TEINARNIR REKIST STÍFIR Í BERA SKAL STEYPULÍM Í SÁRIÐ, T.D EPOXY OG SKULU TEINARNIR REKAST Í STEYPULÍM OG NÁ AMK 10 CM INN Í ELDRI STEYPU UM MEÐFERÐ STEYPULÍMA SKAL FARA, NÁKVÆMLEGA SKV FYRIRMÆLUM FRAMLEIÐANDA LÍMS

2. ÁR SEM HANDRIÐ KEMUR AÐ HUS: SKAL BRJÓTA UPP SÁR INN Í HREINA STEYPU OG ÞÓRA TEINA Í OG LÍMA SÉK. SAMSKEYTI Í GÓLFI.

11. JÚNÍ 1985 Gunnbjörn Emilsson

BR.NR.	DAGS.	EÐLI BREYTINGAR	SIGN.

HÁAKINN 10 HAFNARFIRÐI

VIÐBYGGING SVALA.

MÆLIKV. ~1:50 ~1:10

DAGS.	JÚNÍ '85
HANNAÐ	
TEIKNAÐ	
VERK NR.	8516
BLAÐ NR.	1-01

SIGURÐUR ÞORLEIFSSON TÆKNIFRÆÐINGUR F.T.F.I.
STRANDGÖTU 11 HAFNARFIRÐI SÍMI 54751