

EÐRI HÆÐ

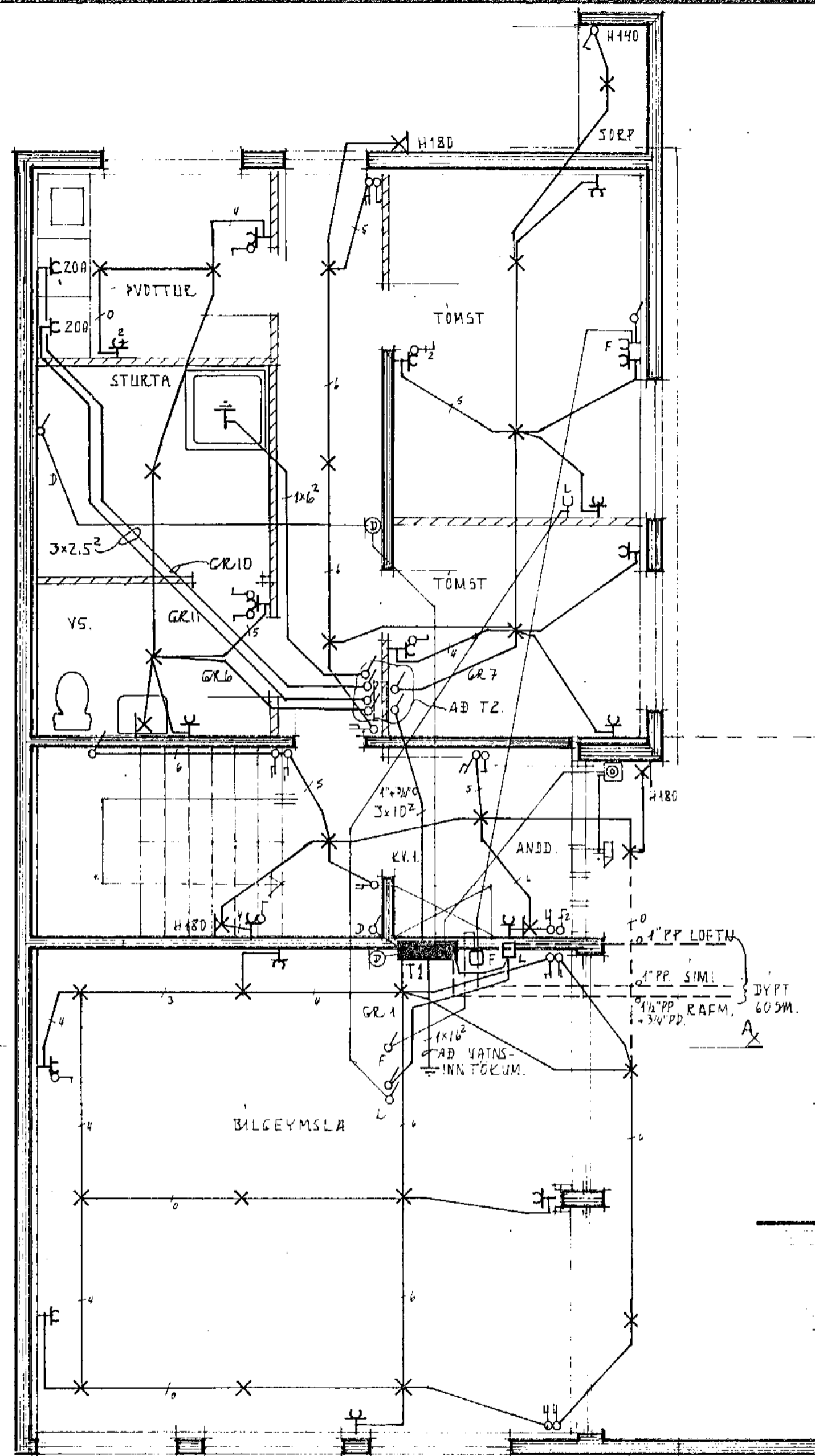

NEDRI HÆÐ

SKÝRINGAR.

GEFIN HEDARMÁL SKULU VERA FRÁ FULLFRAGENGNU GÖLFI AÐ MIDRI DOS. HÆÐ ROFA SKAL VERA 105 sm. HÆÐ TENGLA VID ROFA SÉ Í SÖMU HÆÐ OG ROFINN. HÆÐ TENGLA Í ELDHÚSI, BÚRI, ÞVOTTAHÚSI, GEYMSLUM OG BILGEYMSLU SÉ 105 AÐRIR TENGLAR, 20 sm. FRÁ GÖLFI. TENGLAR Í ELDHÚSI STAÐSETJAST NANAR SAMKVEMT INNRETTINGARTEIKNINGUM. HÆÐ VEGGLJÓSA SÉ 160 sm. MÁLSTRAUMUR ROFA, OG TENGLA SÉ 10 A. PÍPUR SEU 5/8" OG VIR 3 x 15 mm².

L ER LOFTNET, HÆÐ TENGLA 20 sm.
 F ER SIMI, HÆÐ TENGLA 20 sm.
 R ER RAKVELATENGILL, HÆÐ 105 sm.
 D ER DYRASIMI, HÆÐ TENGLA 140 sm.

NEMA ANNARS SÉ GETIÐ Á UPPDRETTI.

ALLAR LAGNIR SKULU VERA SAMKVEMT REGNUM RAFMAGNSEFTIRLITS RÍKISINS. Í BADHERBERGI SKAL TENGLA SAMAN MED 6 mm² EIRVIR: BADKAR, VATNSLAGNIR, YFIRFALLSPÍPUR, NIÐURFÖLL OG FL. OG ÞAÐAN Í JARÐSAMANDSSKINNU Í TÖFLU SAMKVEMT REGLUGERÐ R E R PARAGR. 338.

NOTA SKAL MÁL A TEIKNINGUM AF HUSI ÞEGAR MELT ER FYRIR LÉTTUM VEGGJUM. HAFT SKAL SAMRÁÐ VARDANÐI HEIMTAUG OG JARÐSKAÚT VID RAFVEITU AÐUR EN VERKIÐ ER HAFIÐ.

Húsvaíta nr. 2714 Teikning nr. 1930
 Samþykkt þ. 10.12.1980
 í.h. RAFVEITU HAFNARFJÁRDAR
Jonas Einarsson
 Eftirlitamaður ratlagna

innlök samþykkt 9.11.1980
 í.h. RAFVEITU HAFNARFJÁRDAR
 Þygingarfekkur Samþ. 9.11.180
 framvegið,
 Albert Kristjánsson

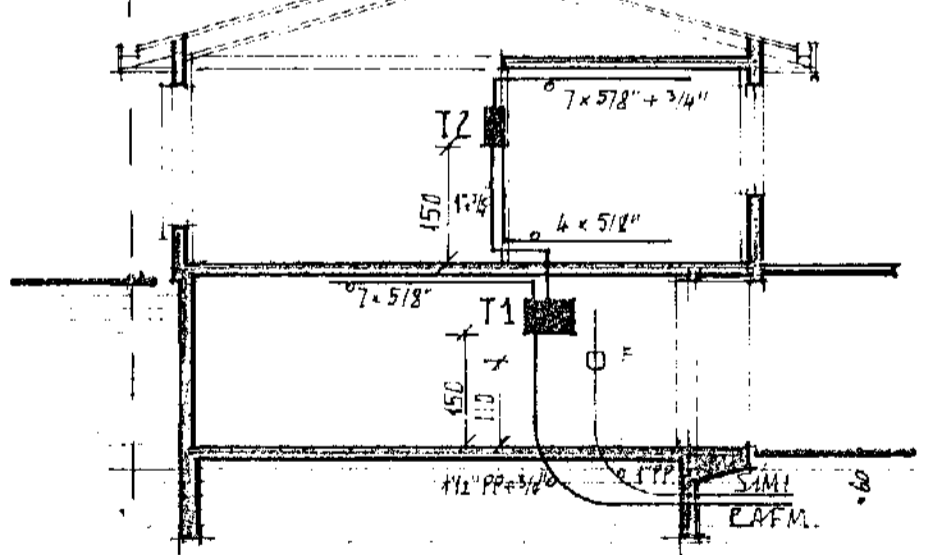

SNEIÐING A-A M 1:100

LIÖSTÆKNI <small>Teiknistofa Sveinlaug 63 Reykjavík, sími 14941 Magnús Sveinlaugsson Laugavegur 111B</small>	HÁHVAMMUR 9 HAFNARFIRÐI	
	RAFLÖGN	
<small>GRUNNMYNDIR M 1:50 SNEIÐING M 1:100 SEYGLINGAR</small>	<small>VEFUR NÚM.</small> H3	<small>BLAÐ 1 V 2 JAN 80</small>