

HVED Á ÁSKRÖNDI SÉ 90 CM.
LEIÐRÉTTIÐ SÁHAFNAÐ T. SÚÐJESTUR
HLÍÐ ER GILJAGÆNNEFJÓÐARTEIÐ
HÉRVED. H=99

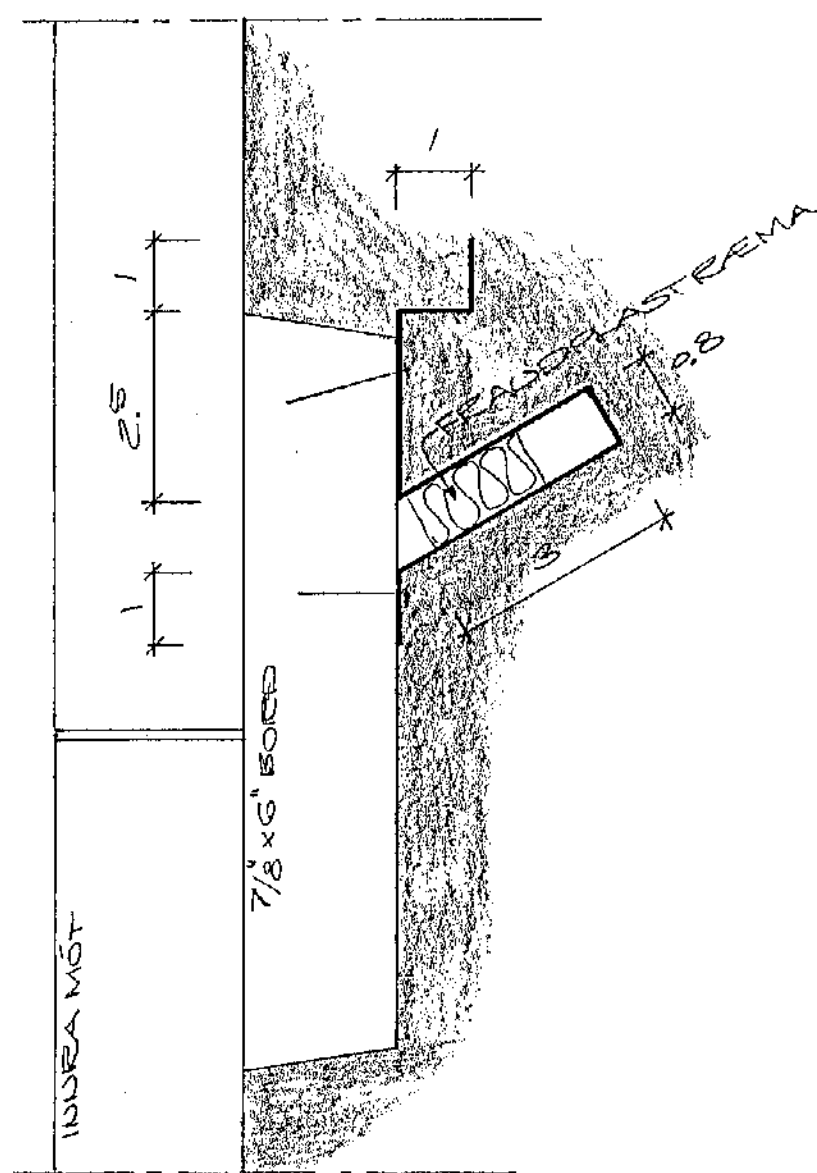

FRISTING Á BJUKKPROFÍL BÁLJARN (ÁL)
T.MST. M=1:1

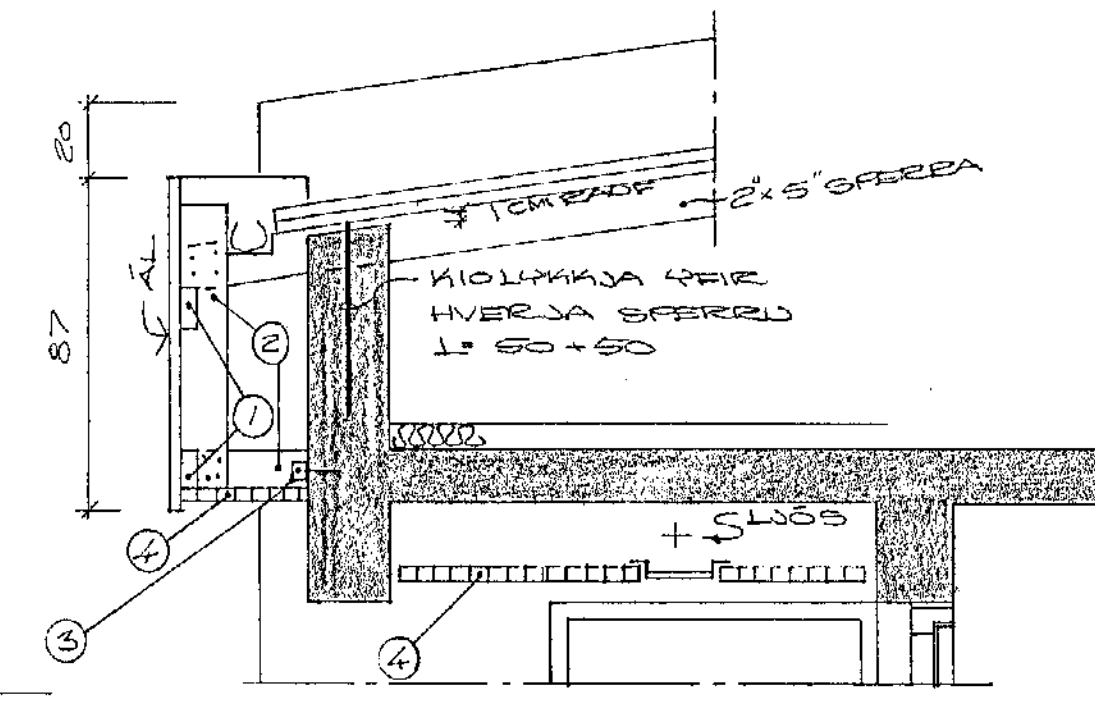
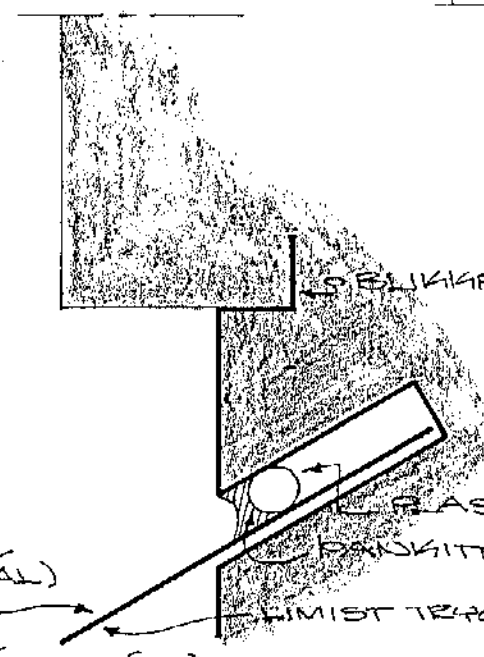

SKURDUR B. M=1:20

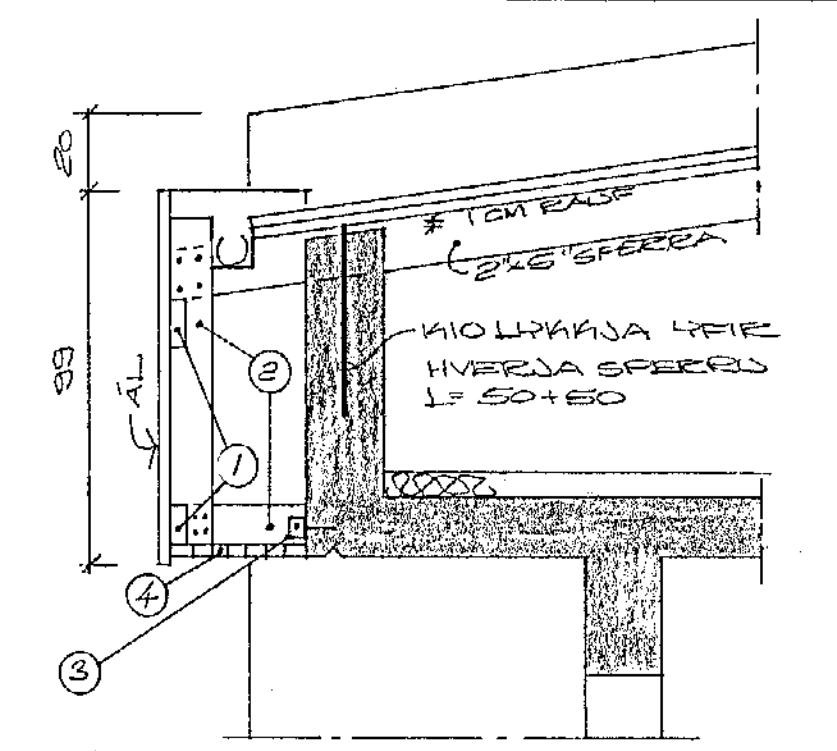

SKURDUR C. M=1:20

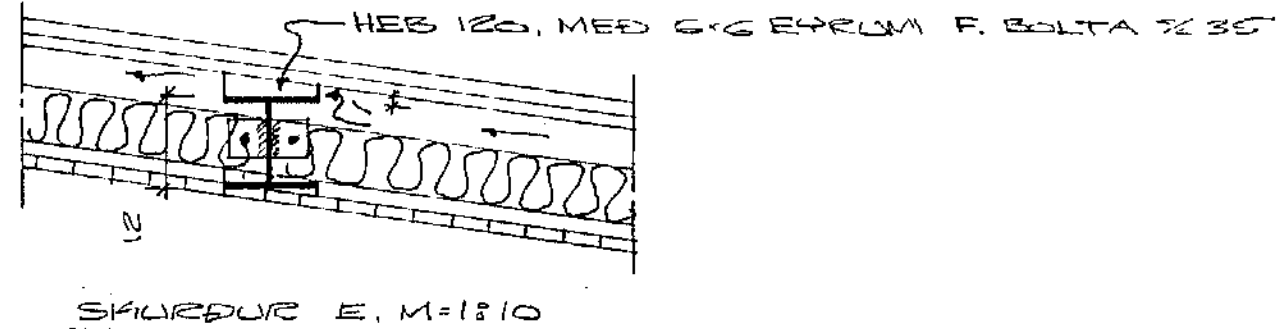
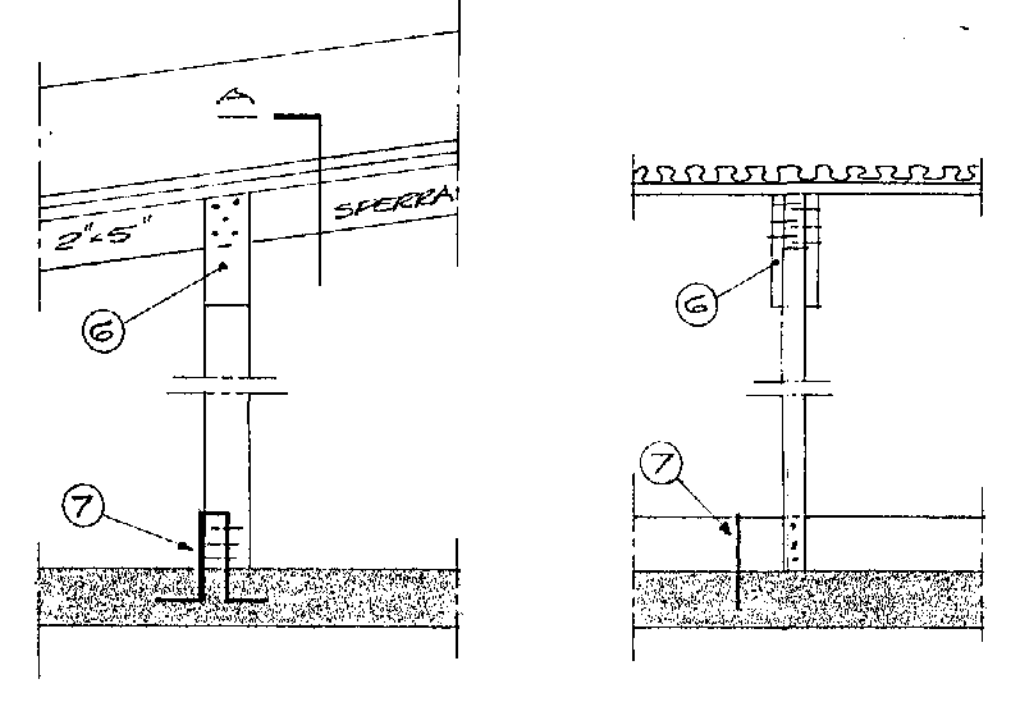

SKURDUR E. M=1:10

GEIÐJAFNUN. M=1:50

ÁL OG JÆRN MÁ HVERGI
SÚERTAST VERNA TRÉGINNAR,
SÉ VALIÐ ÁVALFEDNING Á ÞAK
SÁAL ÞETTIPROFÍL OG SÁGDFUR
EINING VEKA ÚR ÁLI.

- SKYRNINGAR
- 1) 1/2 x 5" BORD
 - 2) 1 x 5" BORD
 - 3) 1 x 5" BORD FESTIST VIÐ VEGG MEÐ
LEÐ x 50 x 50 STÁLVIÐSKI BOLTADIS VIÐ
BORD MEÐ GALV. BOLTA OG VIÐ VEGG
MEÐ GALV. MURBOLTA.
 - 4) FLÆGDIÐ FURULLIÐTAK 45 x 50 MM.
RÚÐJA SÁAL
SÁAL SÍL Á MILLI FSTRJA. RÚÐJA SÁAL
LÍSTANA MEÐ GLEÐI FÓAVARJAFERNI.
STÓLAK 2 x 4" EYR SEM SPERRA KRÖSSAK
FLÖTBOED. F.E. SÍL Á MILLI STÓLA UNDR
SPERRU SÉ 2 x 8 CM. SÍL Á MILLI
STÓLA Á FLÖTBOED MEÐ 100 CM.
SLASKAR 1 x 4"
 - 5) VIÐ LÍSTANA 9 x 100
- ALLAR SPERRUR 2 x 5" 9 x 100 MEÐ
RÚÐJA SÁAL LALLAÐ VIÐ ER SÚERTIÐ
SPERRU FÓAVARJAFERNI.
SÁAL SERTIÐIÐ AF RAUFAR OG SKÚLTUR
Á GAFL.

HJALLABAUT NR. 44/80
HAFNAEREN TÁGÚST 1976
ARJAEHRAUN 47. 5687
ÞAK

Arnar Magnússon EFL