

Grunnmynd M1:50

Plötupykkt 17 sm.

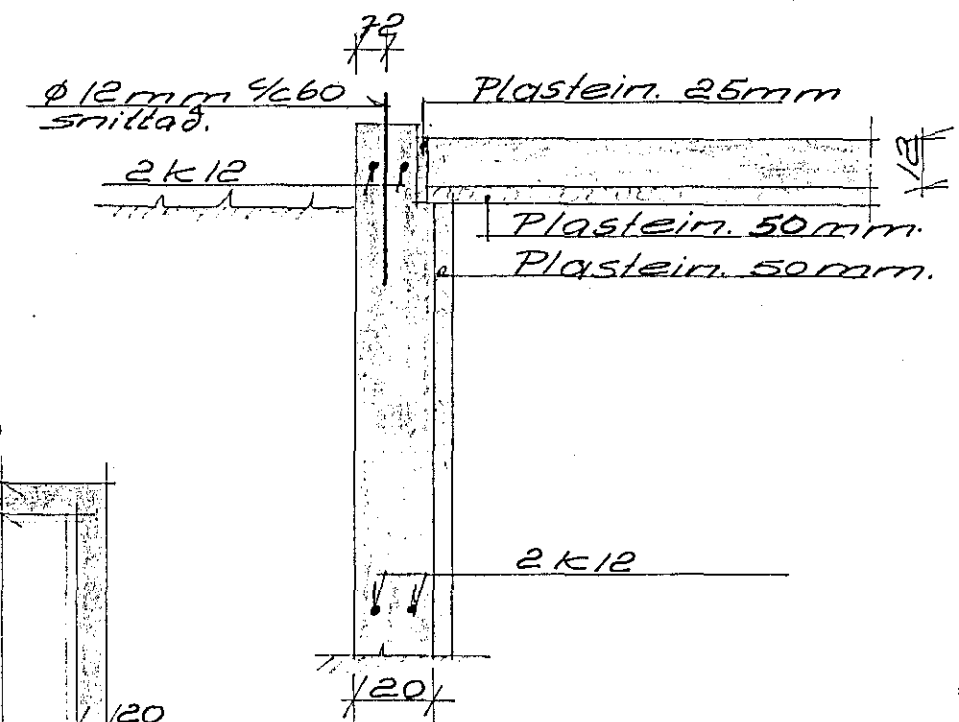

Snið D-D M1:20

Skýringar:

Undirstöður: Gröfa skal fyrir sökklum niður á burðarhæfa frostfria undirstöðu. Hesta alag á grunn er 1,7 kp/sm².

Járnberending: Járnastaerðir eru mm en önnur ónefnd mál eru sm. Steypustyrktarstál merkt K er kambstál ks-40. Fjarlægð járna frá yfirborði skal vera 1,0 sm í plötu, 2,0 sm í veggjum og 5,0 sm frá botni grunnis. Steytilengd járna: k8 = 40 sm, k10 = 50 sm, k12 = 65 sm.

Steinsteypa: Brotþöskflokkur steypu er S-200 sigmál steypu 6-8 sm. Í steypu skal blanda loftblendi þannig að loftinnihald verði sem mest 4%. Alla steypu skal titra í mótum.

Fylling: Fylla skal inni sökkla og utan með með grís eða hrauni, sem skal þjappa í 40 sm þykktum lögum. Gæta skal þess að fylla jafnt sitthvorum megin við sökkulvegg, þannig að hæðarmunur verði mest 40 sm.

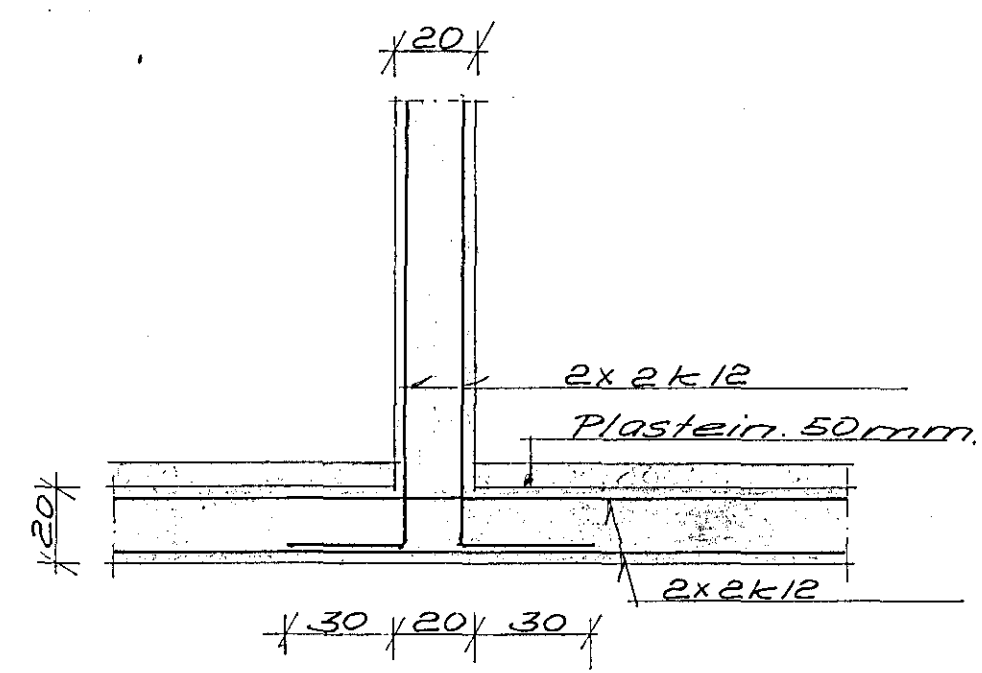

Lærrétt snið í undirstöður Milliveggur

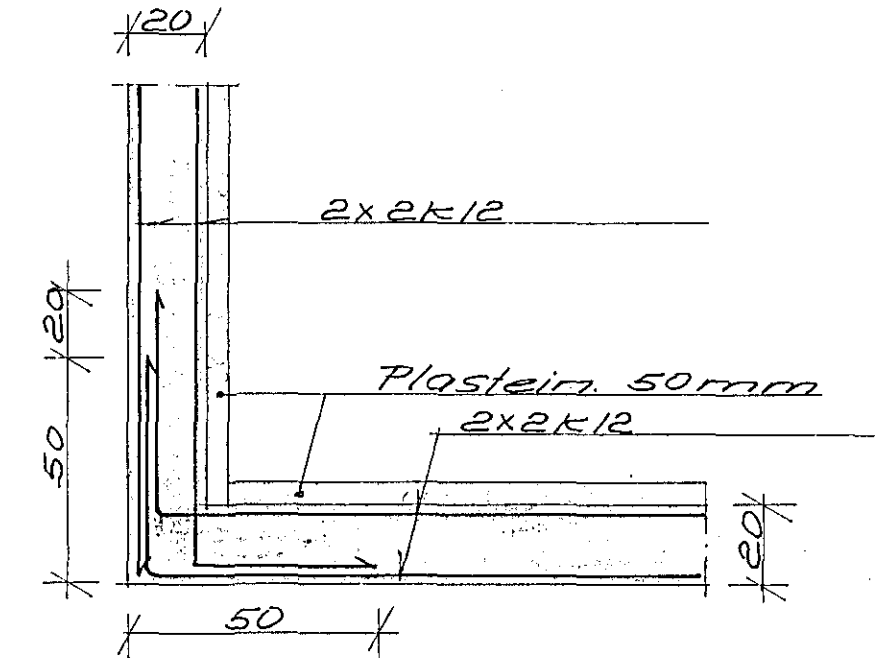

Lærrétt snið í undirstöður Úthorn

UNNAR JÓNSSON M.T.F.I S. 52439

VERKHEITI Hrotuberg nr. 25
Hafnarfirdi
Undirstöður,
Grunnmynd og snið

VERK NR	10083-1
DAGS	25-8-1984
M.K.V.	1:50, 1:20
TEIGNAD	U.J.
HANNAD	Ummjann

