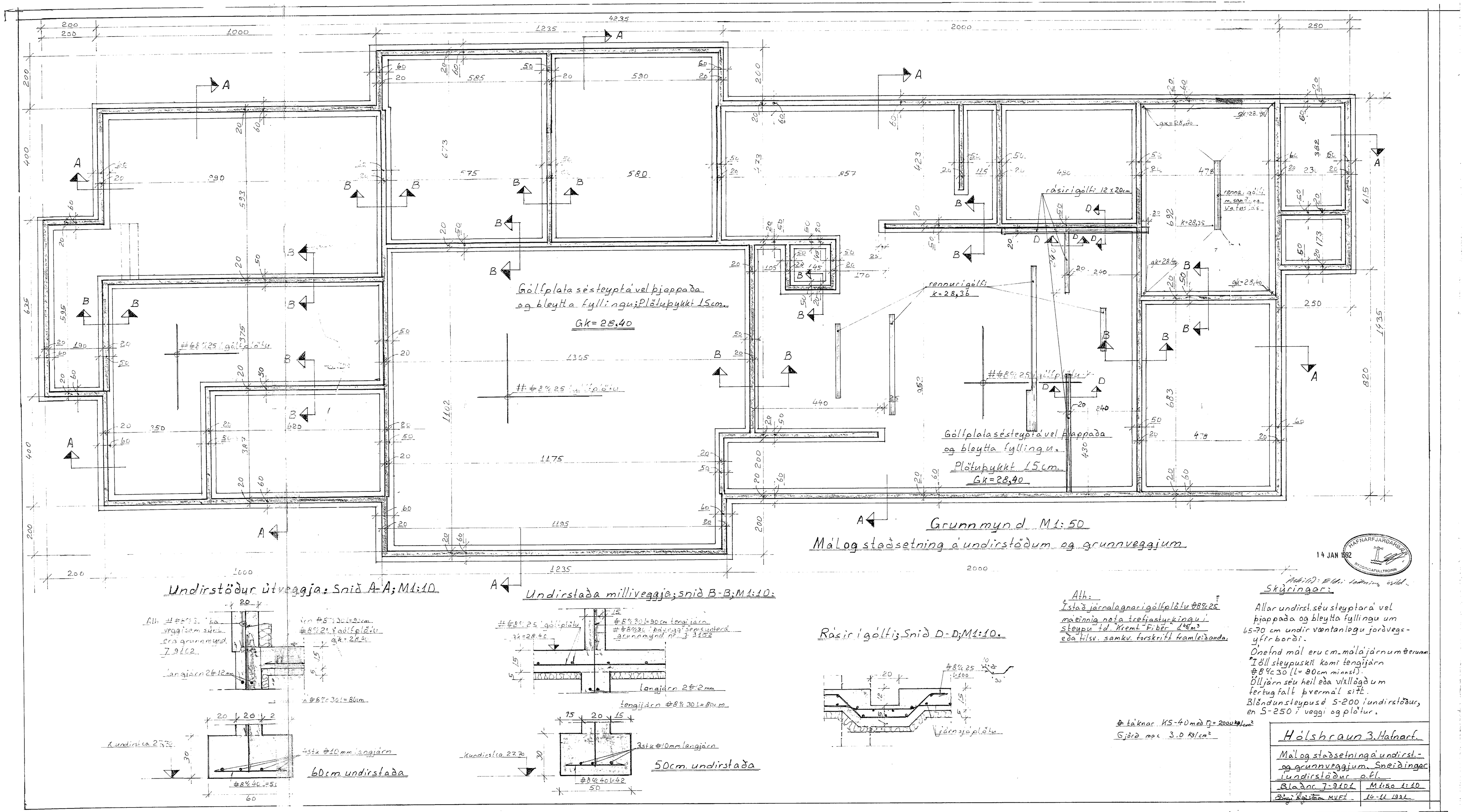
Grunnmynd M1:50
Mál og staðsetning á undirstöðum og grunnveggjum
Gólfplata sésteyptá vel þjappaða og bleytta fyllingu; Plötuþykkt 15cm.
Gk=28,40
Gólfplata sésteyptá vel þjappaða og bleytta fyllingu.
Plötuþykkt 15cm.
Gk=28,40
rásir í gólfi 12x20cm
rennur í gólfi
k=28,36
Undirstöður útveggja: Snið A-A; M1:10
Undirstaða milliveggja; snið B-B; M1:10.
Rásir í gólfi; Snið D-D; M1:10.
60cm undirstaða
50cm. undirstaða
Ath:
Ístað járnalagnar í gólfplötu #8%25 máeinnig nota trefjastyrkingu í steypu td. "Kremt-Fiber" 4 kg/m³ eða tilsv. samkv. forskrift framleiðanda.
Skýringar:
Allar undirst. séu steyptará vel þjappaða og bleytta fyllingu um 65-70 cm undir væntanlegu jarðvegsyfirborði.
Ónefnd mál eru cm. málájárnum #erumm.
Í öll steypuskil komi tengijárn #8%30 (l=80cm minnst).
Öll járn séu heil eða víxllögðum fertugfalt þvermál sitt.
Blöndunsteypusé S-200 í undirstöður, en S-250 í veggi og plötur.
Hólshraun 3. Hafnarf.
Mál og staðsetning á undirst.- og grunnveggjum. Sneiðingar í undirstöður o.fl.
Blaðnr. J-9101
M1:50 1:10
14-11 1991
14 JAN 1992
HAFNARFJARÐARBÆR
BYGGINGAFULLTRÚINN