

DEILI A. 1:20

ATH. SAMI FRÁGANGUR Á MÆNISÁS Á KVISTUM
TRYGGJA SKAL MÆNISÁSÍ ASETU Á VEGGJUM

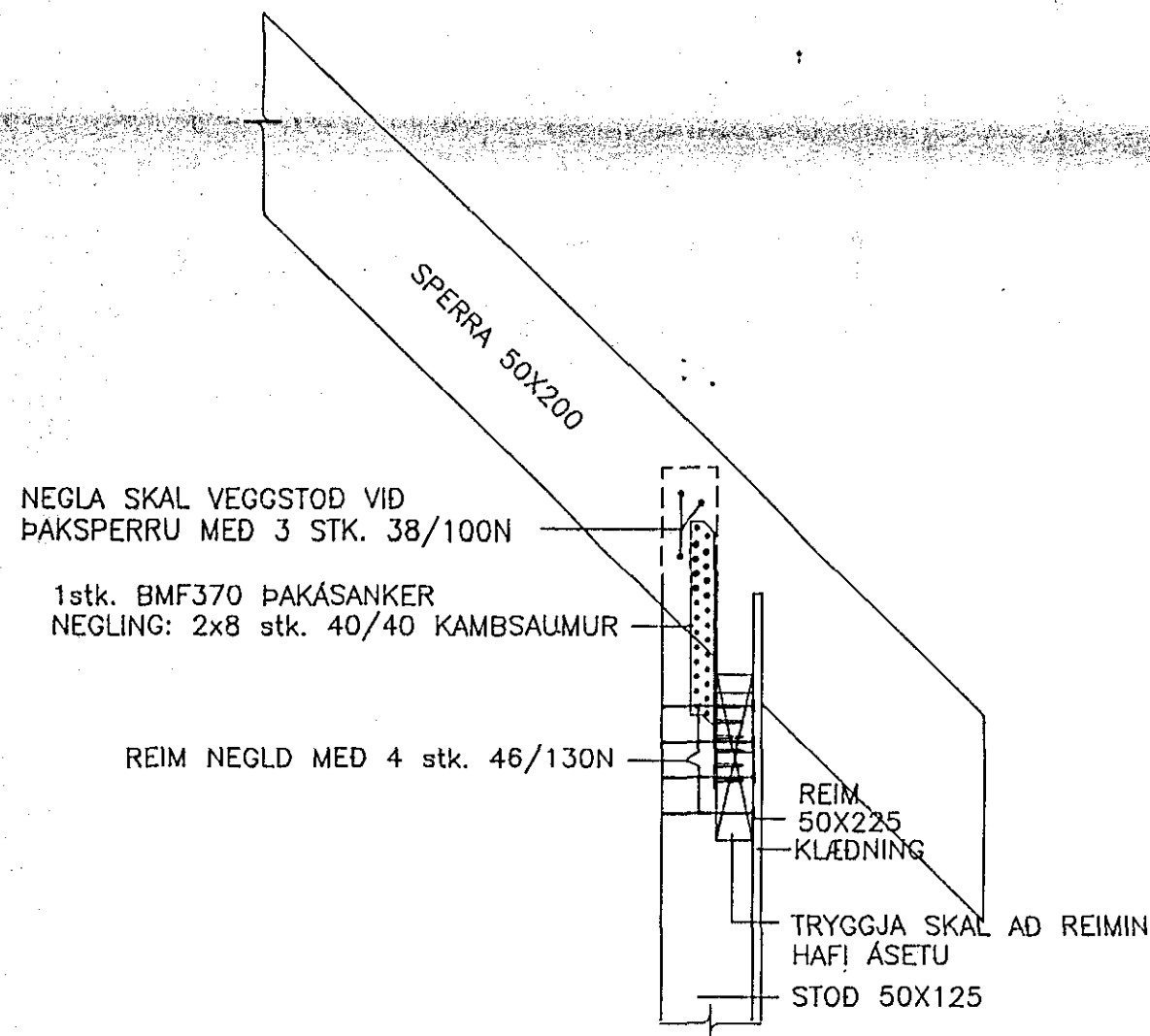

SNID 1. 1:10

ATH. SAMI FRÁGANGUR Á FESTINGU
SPERRU VID VEGG Á KVISTUM

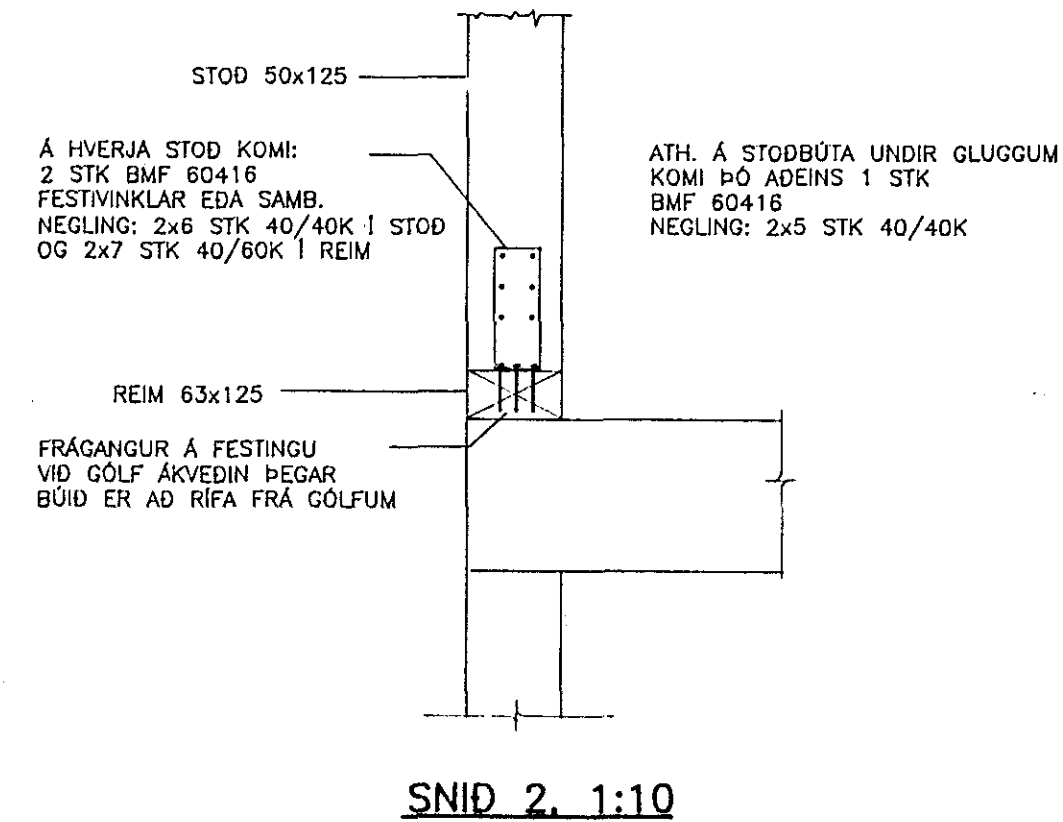

SNID 2. 1:10

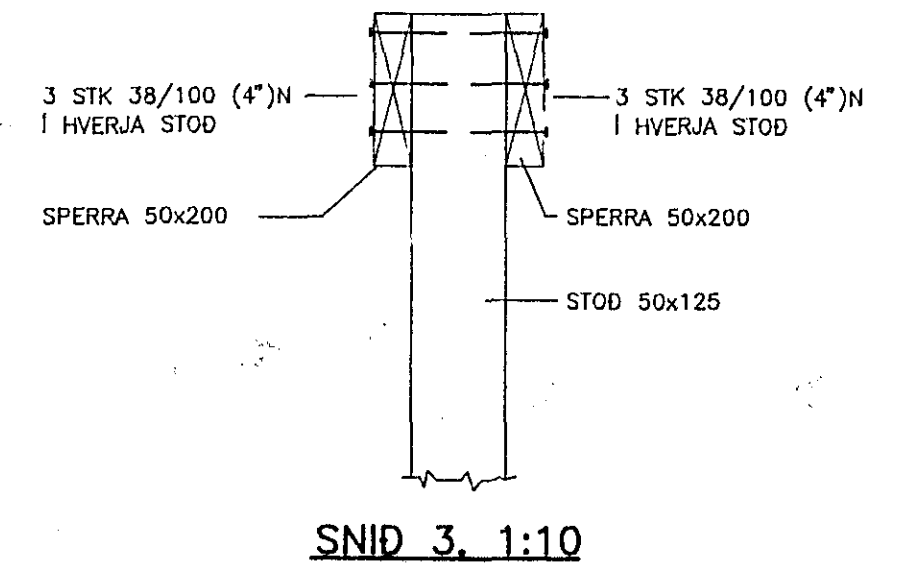

SNID 3. 1:10

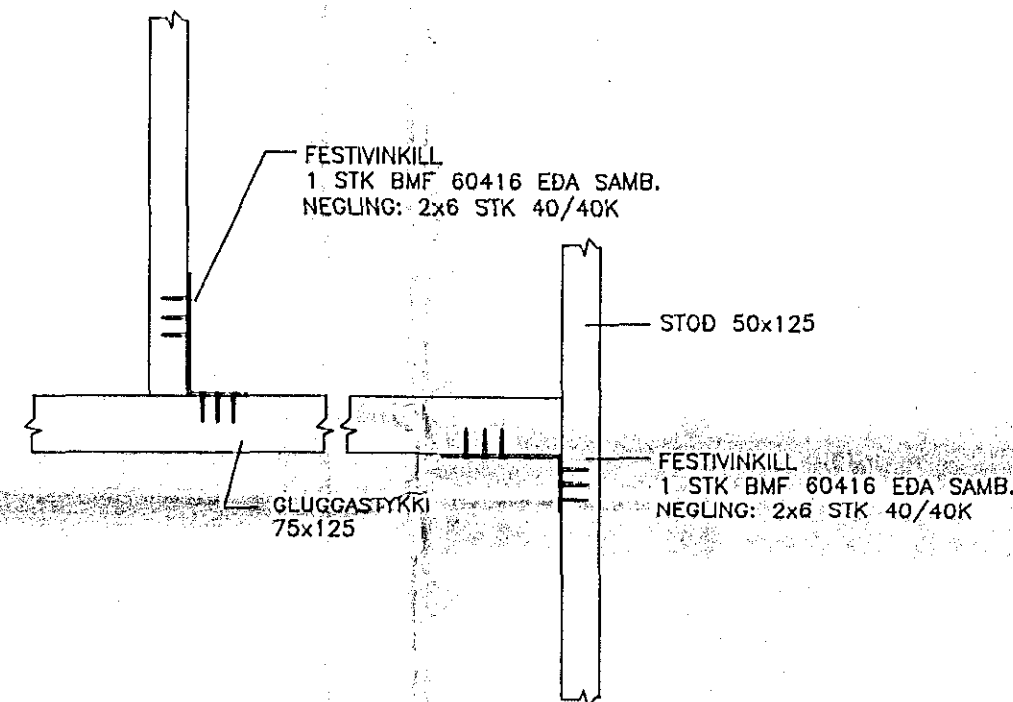

DEILI B. 1:10

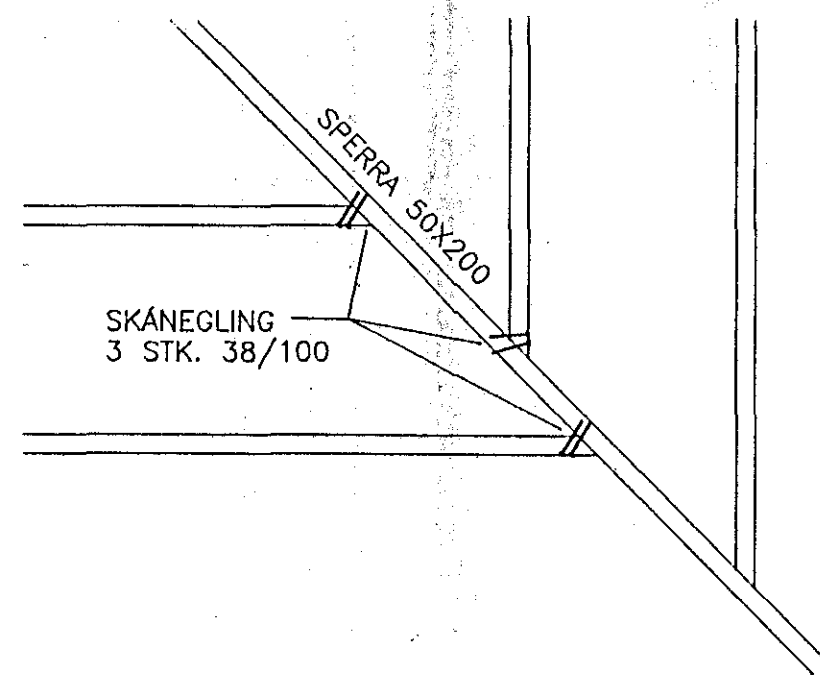

DEILI C. 1:20

SKÝRINGAR:

Allt timbur skal standast þær kröfur sem gerðar eru til timbers af styrkleikaflokki K24 skv. ÍST/DS 413. Hluti trés sem liggur að steypu eða verður fyrir veðrun skal fúaverja með viðurkenndu fúarvarnarefni. Sé annað ekki tekið fram skulu boltar, rær, skrúfur og naglar vera úr stáli St 37-2 samkvæmt Din 17100 eða samsvarandi. Festingar skulu vera galvaniseraðar eða ryðvarðar á viðurkenndan hátt. Ef annað er ekki tekið fram skal setja, undir alla bolta og rær sem liggja að tré, skinnur með kantlengd 3 x d og þykkt 0,3 x d (d er þvermál bolta). Múrbotlar L=183/95 merkir lengd bolta 183mm og festidýpt 95mm. N tákna venjulegan ferhyrnda saum, K tákna karbsaum, S tákna ríflaðan skotsaum.

Borðaklæðing:

Borðaklæðing er úr 25 x 150 mm borðum þéttklædd nema annað sé tekið fram. Hvert borð neqlist með 3 stk. 31 / 75 ferstendum, galvaniseraðum, nógllum í hverja sperru eða 31/90 rífluðum skotnógllum. Gæta verður sérstaklega að því að þær aukasperrur sem þverstífaðir veggir neqlast í séu full neglðar við þakklæðningu.

Stálklæðing þaks:

Þárustálklæðingu (eða sambærilega) skal neqla í aðra hverja hábáru, nema við kanta, þar skal neqla í hverja hábáru. Í langátt plötunnar skal hafa 700 mm milli naglaraða, að undanskildu við útrúnir þaks skal hafa 350 mm milli fyrstu tveggja raða. Á ysta metranum við gaffa skal bil milli naglaraða vera 350 mm. Í hlíðarskeyti skal neqla einn aukanaгла milli raða.

Timburveggir:

Öll fótstykki í útveggjum eru 63x125 og skulu vera gagnvarin. Milli fótstykkis og steypu skal selja tjörupapparaumu. Fótstykki í innveggjum eru 63x95. Þurðargrindur í útveggjum eru úr 50x125 og í innveggjum 50x95 nema annars sé getið. Málsetning miðast við brún stoðar við op og enda. Allar stoðir skulu vera c/c600 nema annað sé tekið fram. Allar tvöfaldrar stoðir skal neqla saman með 38/100N (4") c/c300 sé annars ekki getið.

LANGVEGGIR KLÆDIST AD UTANVERDU MED 12MM BIRKIKROSSVID. ÞVERVEGGIR KLÆDIST BEGGJA VEGNA MED 12MM BIRKIKROSSVID. VEGGIR NEGLIST MED 28/65N EDA 31/60S C/C150 Á ÖLLUM BRUNUM OG Í ALLAR MILLISTODIR OG LAUSHOLT. ÞAR SEM KLÆTT ER BEGGJA VEGNA ÞARF AD BORA PLÖTUR AD INNANVERDU VEGNA LOFTUNAR ÖLL MÁL ERU Í MILLIMETRUM



NÓV 74	MÆNISÁS TEIKN. T.J.		
HANNAÐ	JÓN BERGSSON	VERKFR. VERKFRÆÐIHÖNNUN	
T.J.	DIPL. ING.	M.V.F.I. SMÁRAHVAMMI 4, HAFNARF. S. 51974	4
TEIKNAD	SAMÞYKKT		
T.J.	J.S.	HOLTSGATA 11	M=1: 10 20
YFIRFARID	VERK		DAGS.
J.S.	9411	DEILI / SNID	OKT. 1994