

Blöndun steypu 1:2:3

Yfir dyr og glugga komi 2 ø 10, nema annað sé tekið fram

Plötubykkt er allstaðar 12 cm

Í súlu-S-komi 4 ø 10 lóðræll og lykkjur ø 8 pr. 25 cm

Ónefnd mál í cm

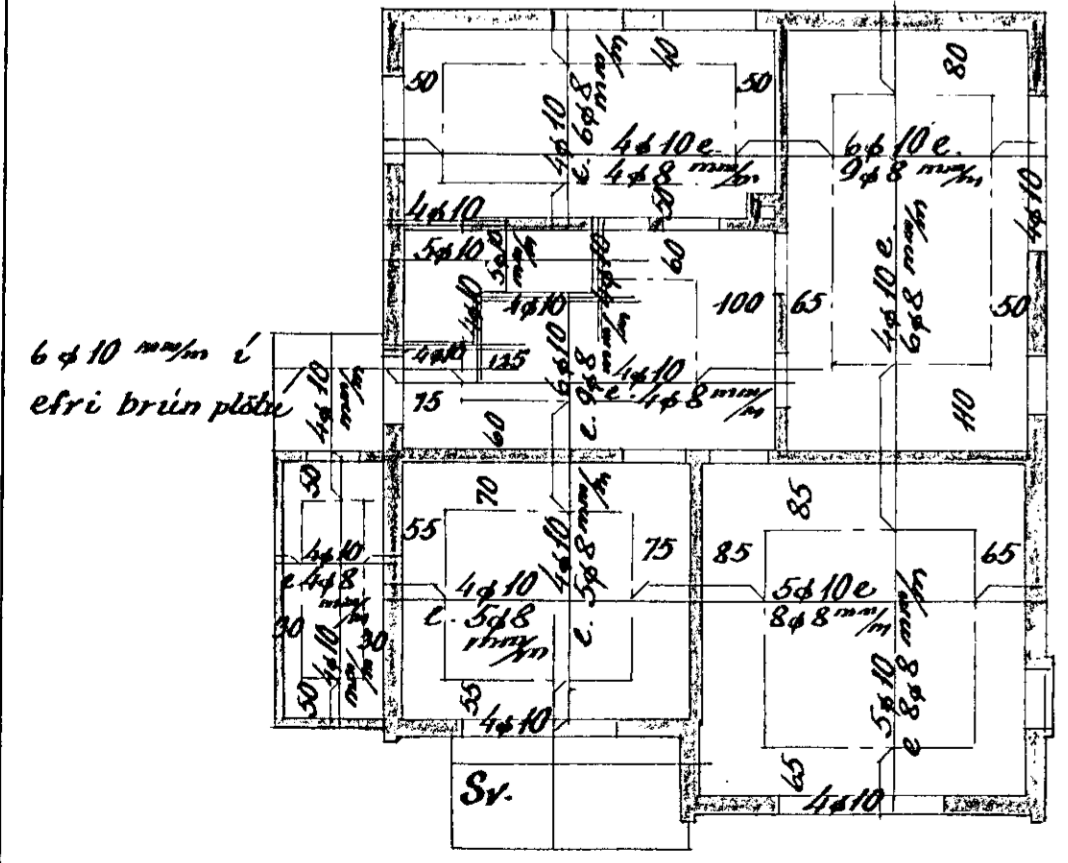

Lofl yfir 1. hæð 1:100

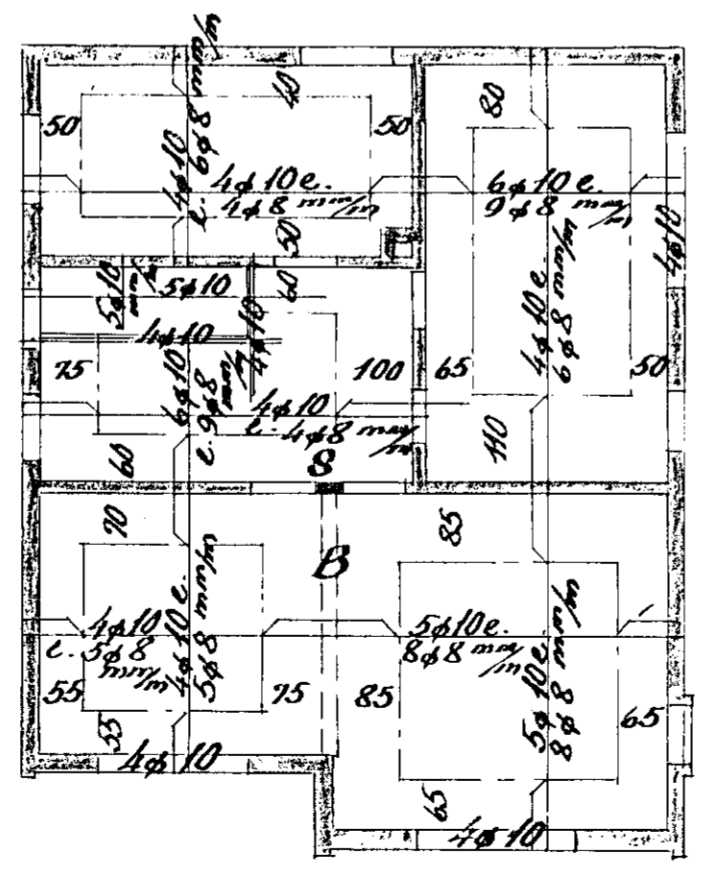

Lofl yfir 2. hæð 1:100

Hafnarfirði í októ. 1955

Sig. f. Ólafsson