

Skýringar.
 Rer séu 50° plastir í dregin 3x15° plastir taugum.
 Allar dásir séu úr plasti. Málstraumur rofa og tengla sé 10A.
 Mál góðir í em frá frágengnu gótti. Mál af milliveggjum.
 Takist af smíðateikningu.
 Töflukassi sé JBP 113 í samþanlegur.
 Hæð rofa sé 110. Hæð tengla 110, nema í stofu og stötu 20.
 Hæð veggjóna sé 110. Hæð tengidásar fyrir sökkulstaut sé 15.
 Hæð loftled sé 20. F-sími hæð 20.
 Ráttlogna sé undir samkv. reglugerð rafmáttirlits ríkisins.
 Frávik frá ákveðnum séu sýnd á teikningunni.
 Sjá endremur skýringar á bláði 2.

Húsvetta nr. 1627 Teikning nr. 2002
 Samþykkt þ. 10-12 1981
 í.h. RAÐVEITU HAFNARFJÁRDAR
Albert Guðjónsson
 Eftirlitmaður rafhlaga

Inntök samþykkt 9.11.1981
 í.h. RAÐVEITU HAFNARFJÁRDAR
Albert Guðjónsson

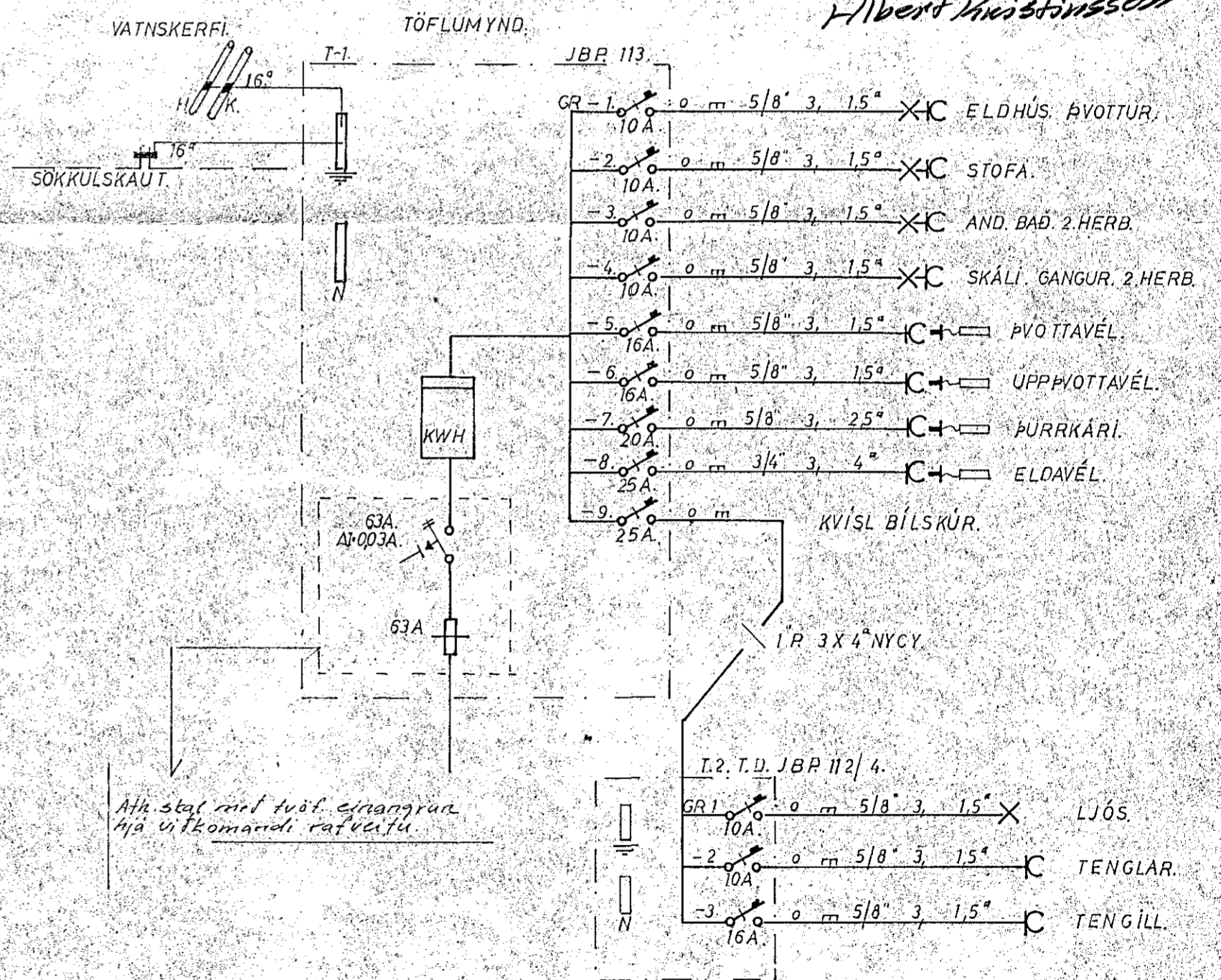
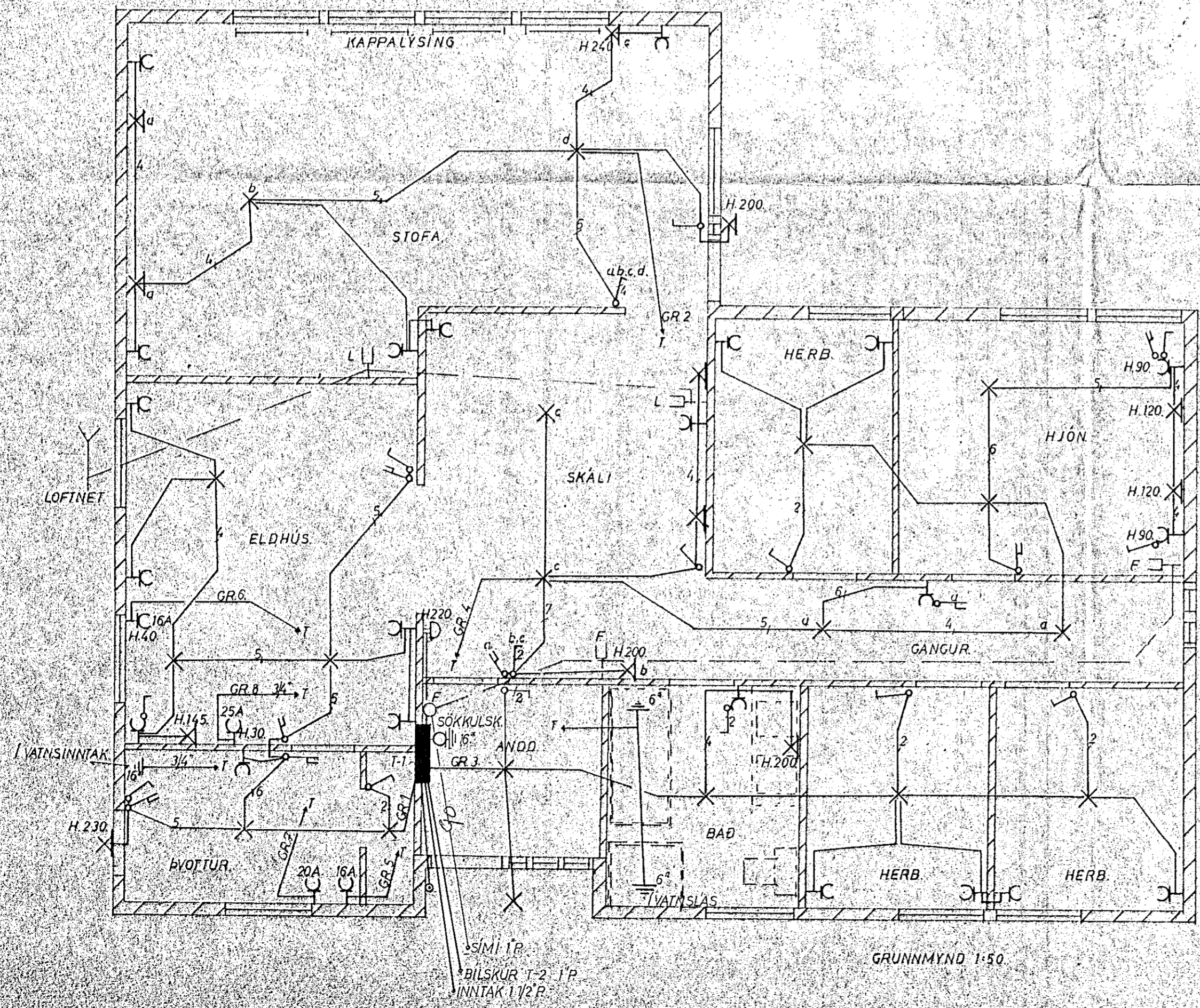

Ath skal mál tvöf. einangrunn
 hjá virkumandi rafveitu.

RAFÖNNUN SÓ. SELFOSSI	BL 1
HRAUNTUNGA 16. HAFNARFJÁRDI	KVARDI
RAFLÖGN	TEIKN. Sm. 21
	SAMP
	DAGS. Sept 8/
Staði. Ólafsson sími 99-1829	GERD. 108 B