

**SNID B-B 1:10**

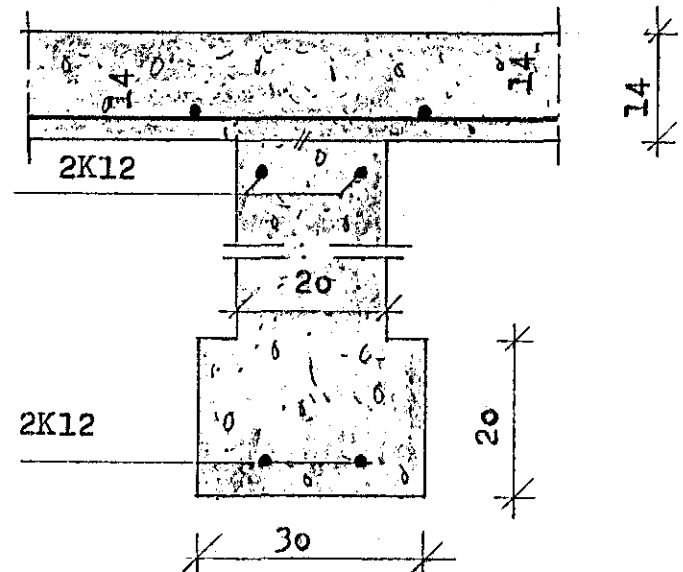

**SKÝRINGAR**  
 Járnþending miðast við að sökkklar séu séu steyptir á fasta malarundirstöðu og grunnur fylltur með hreinni mál eða grús. Ef annað kemur í ljós eftir að grafið er skal haft samráð við hönnuð. Fylling skal vera þjöppuð í 30 cm lögum. Heildregin lína merkir járn í neðri brún plötu. K merkir kambstál og R merkir slétt stál. Skeytilengd járna er 40 x þvermál járnns. Steypa skal vera S-200 bæði í sökkulveggjum og plötu. Sígmál steypu skal vera 5-10cm. Öll steypa skal titruð og lögð niður skv ÍST 10.

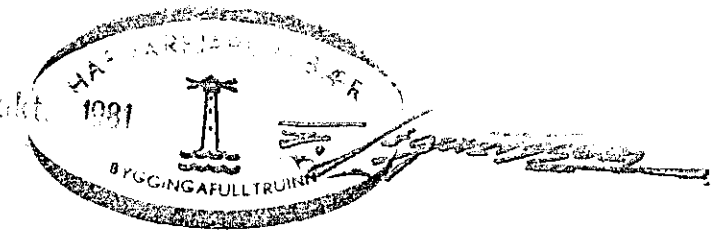

H.H. HÖSHÖNNUN UNUBAKKA 4 ÞORLÁKSH  
 Ólafur Ingimundarson 99-3675

HRAUNTUNGA 20 HAFNAFIRÐI  
 Undirstöður, plata, festingar.  
 Málkv. 1:50, 1:10

**SNID A-A MED FESTINGUM 1:10**

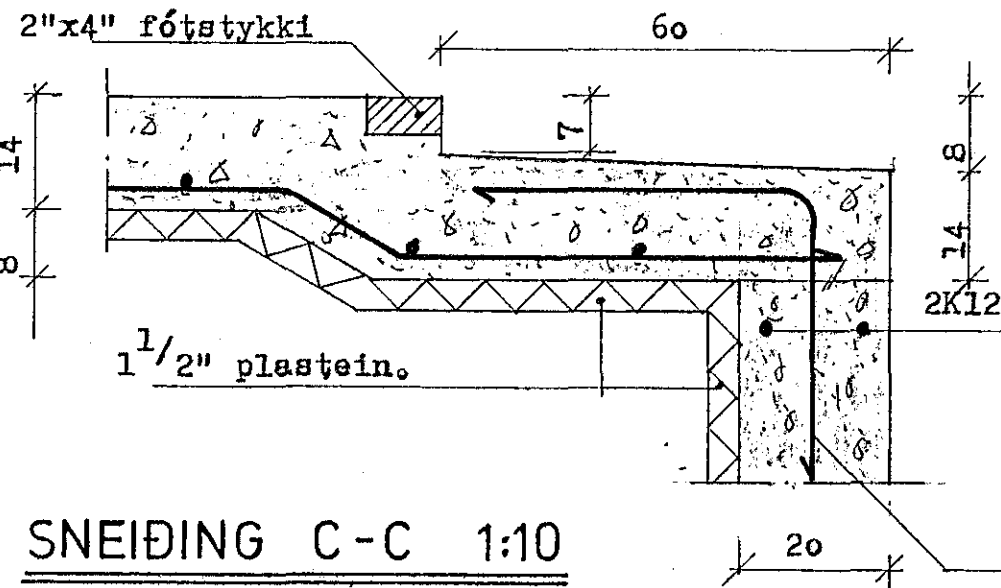
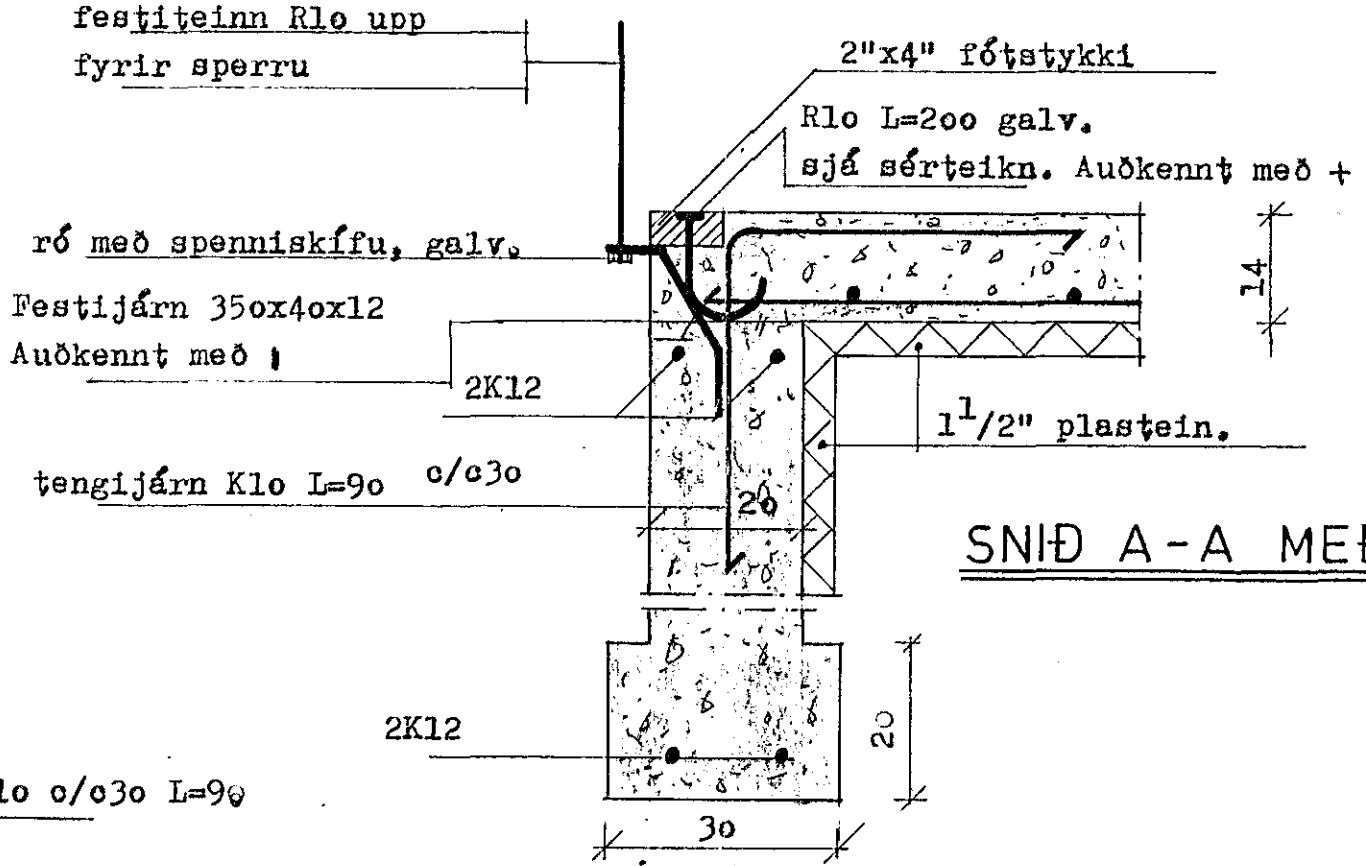

**SNEIDING C-C 1:10**

22/9 '81 Ólafur Ingim.