

Sérmynd 6 1:10

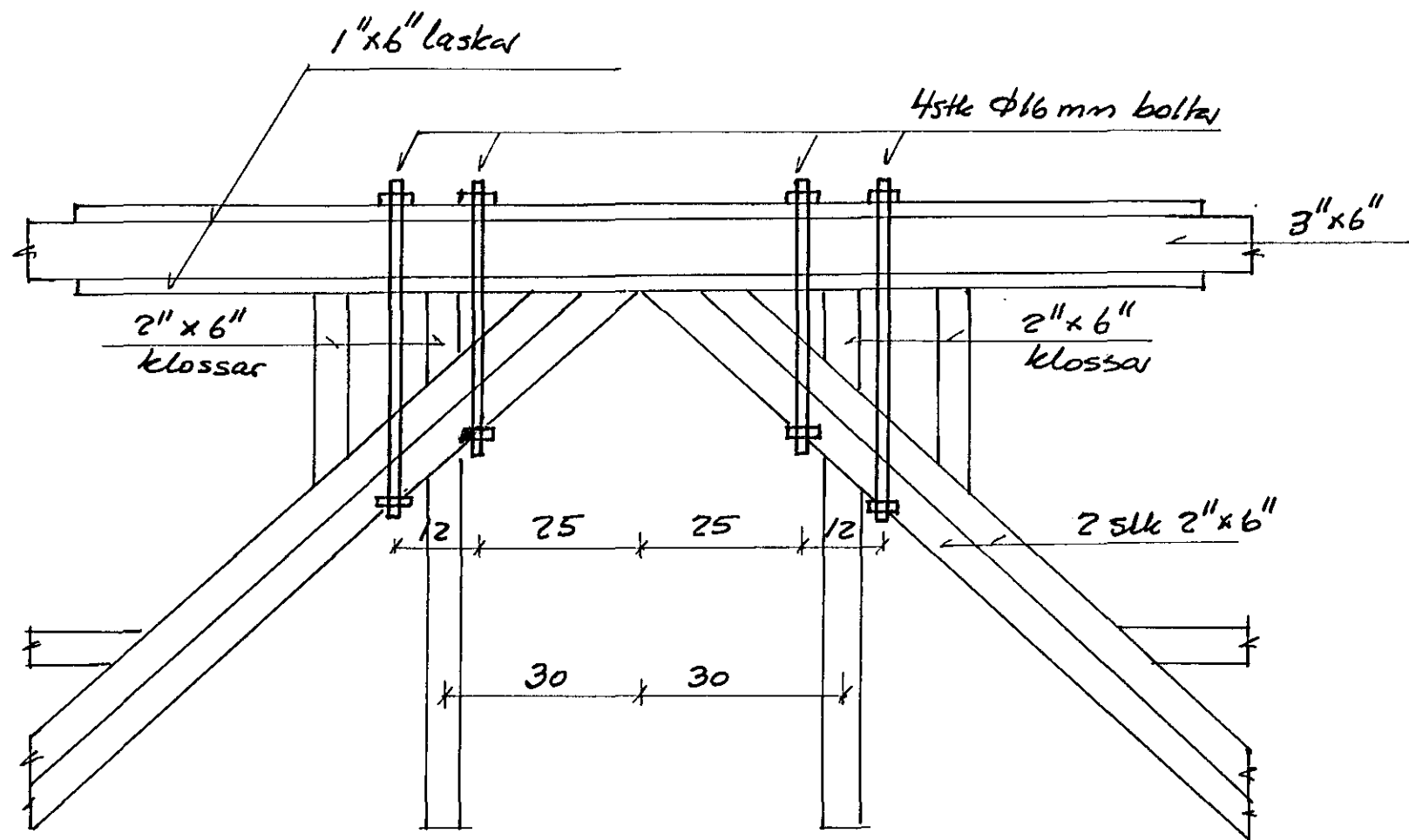

Leitast skal við að láta boltar lenda í gegnum miðja þá sperru, sem þeir fara í gegnum. Boltar séu vel herdir. Neglingar lasta og aðliggjandi sperra eru sýndar á sérmyndum bls 3.02

Skýringar:

- Átöq
 - Reiknað er með snjóálagi = 100 kp/m^2
 - Reiknað er með vindálagi = 140 kp/m^2

Borðaklæðning:
 Þakklæðning sé 1"x6" Fumuborð. Hvert borð skal neqht í hverja sperru með 3 slk 3" nöqhlum. Borð skulu sett saman yfir sperrum. Ofan á borðaklæðningu settist folepappi.

Festingar:
 Naglar og boltar skulu vera galvaniseraðir. Undir alla ballahausa og rær, sem koma að lé skal selja skífur með kantlengd 3d og minnstu þykkt 0,3d, þar sem d er þvermál bolta.

Sperrufni:
 Sperrufni sé að V flokki eða keila. Allt limbu, sem innsteypið skal fíaverja með viðvækkendu fíavarnarefni.

Bárujárnsklæðning:
 Bárujárnsklæðning skal neqht í aðra hvoru hábáru, nema við þakbrúnnir, þar sem neqht skal í hverja hábáru. Fjarlægð milli naglaraða skal mest vera 70cm. Á hliðar samseytum platna skal ekki vera meir en 35cm milli nagla. Þegar neqht er í hverja hábáru skal vera ca 15cm milli aðliggjandi nagla svo þeir lenda í sitt hvoru borði þakklæðninga. Notz skal snúinn saum við neqhtinguna. Plötu skulu á langssamseytum skvast um eina og hálfu báru.

Einangrun þaks:
 Einangra skal þak með 6" sleimull, og selja skal 0,2 mm plastelík undir einangrun, sem rakavörn.



HRINGBRAUT Í HAFNARFIÐI, BÍLSÚR		ÞAKVIRKI Sérmynd 6 Skýringar
BRIDAG	BREYTING	