

SNID Í ÞAK

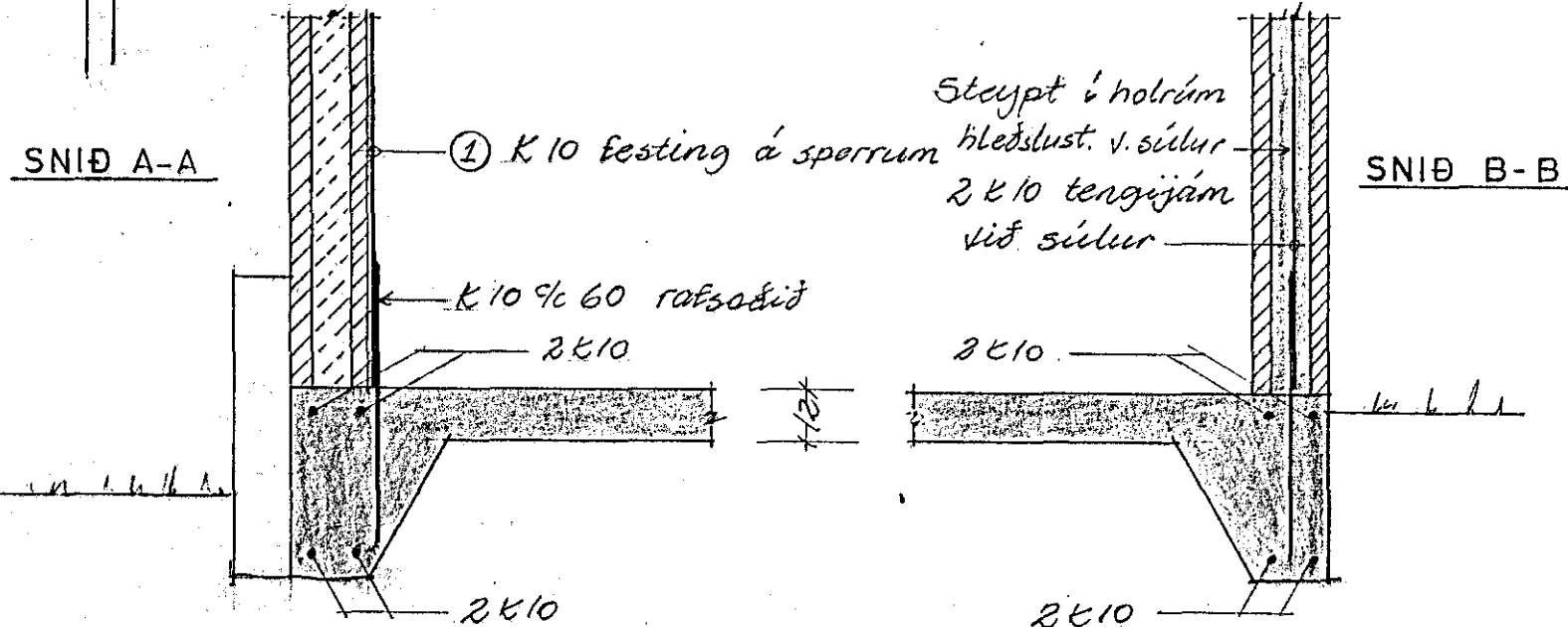
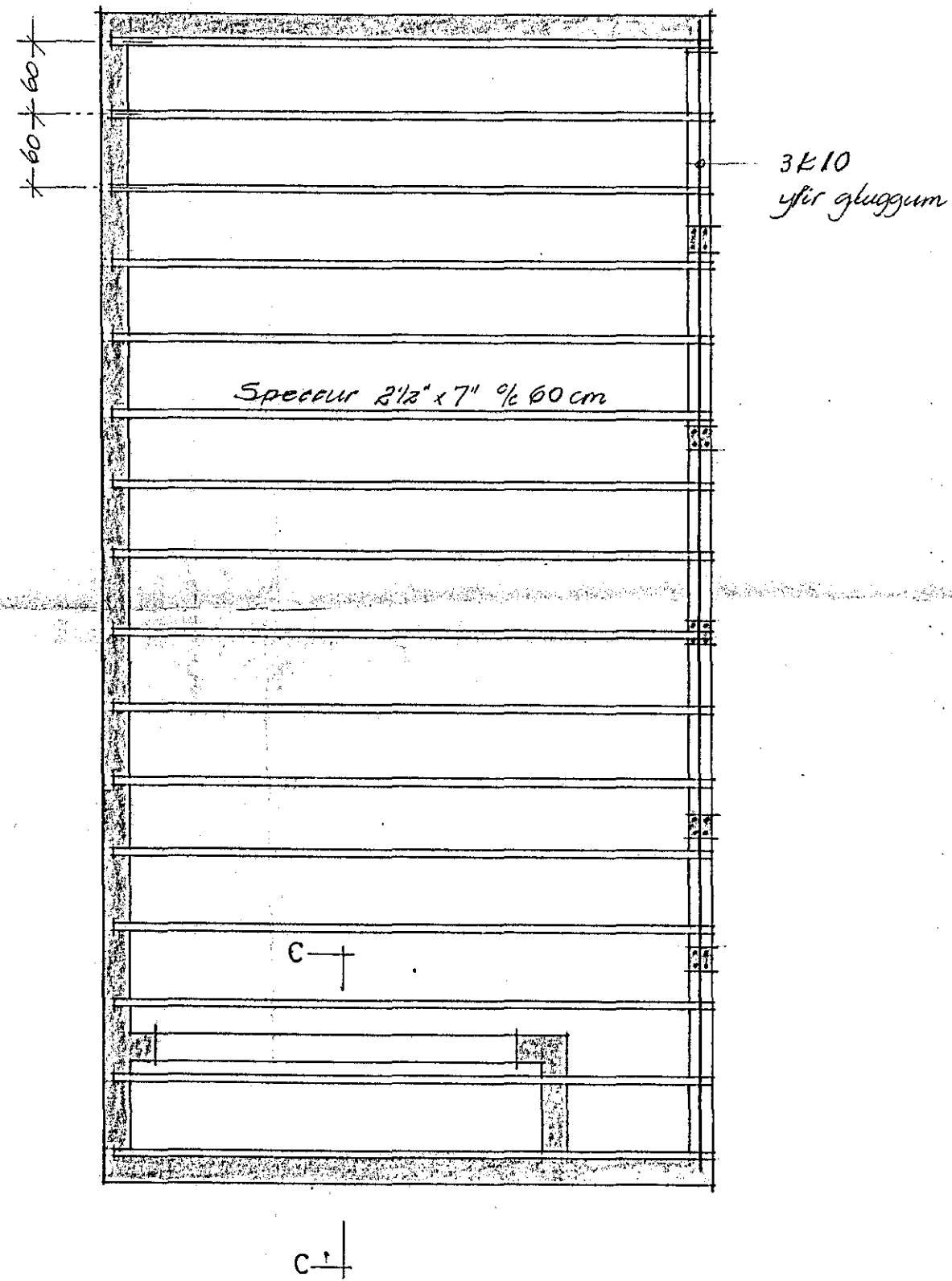
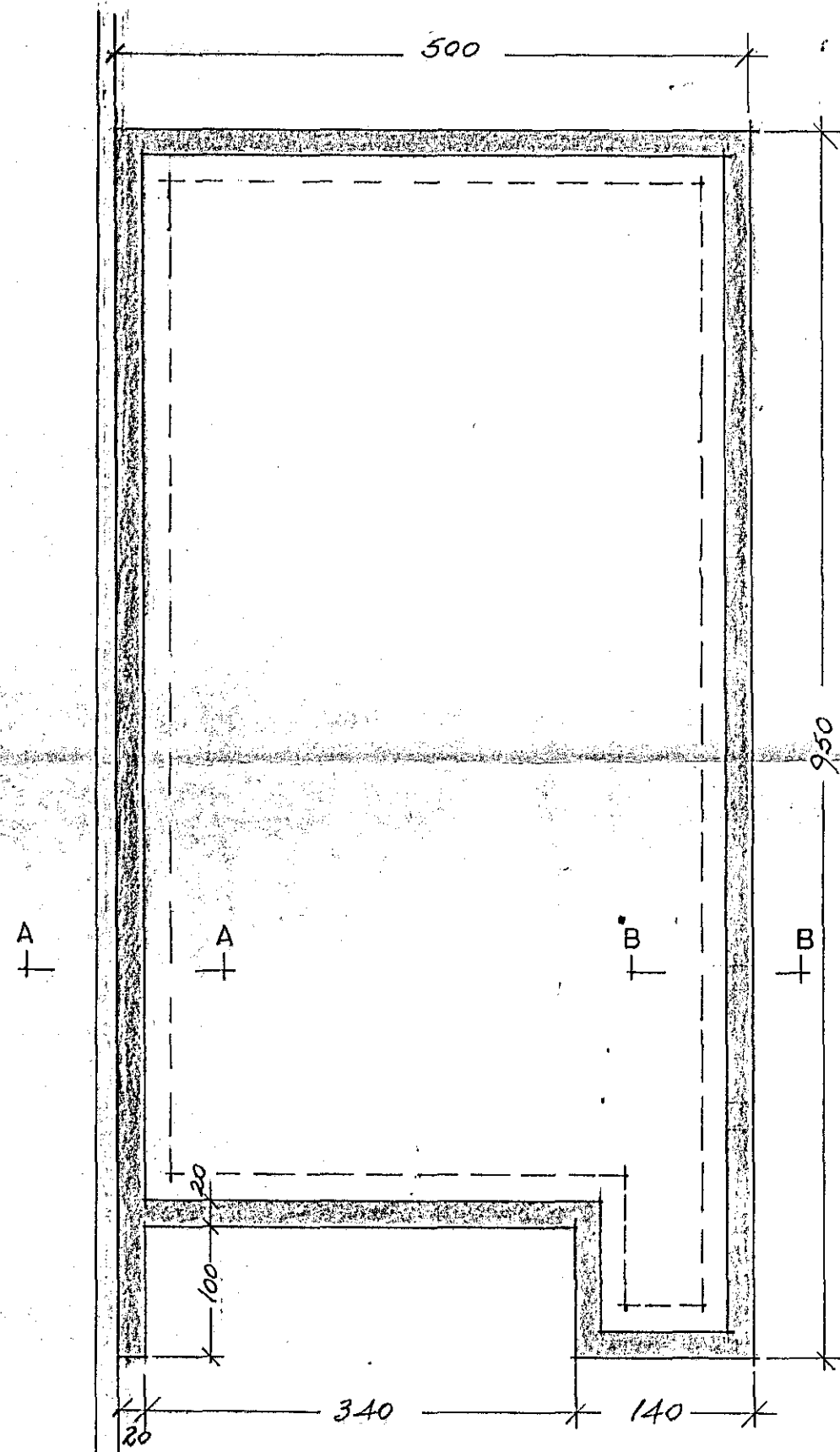
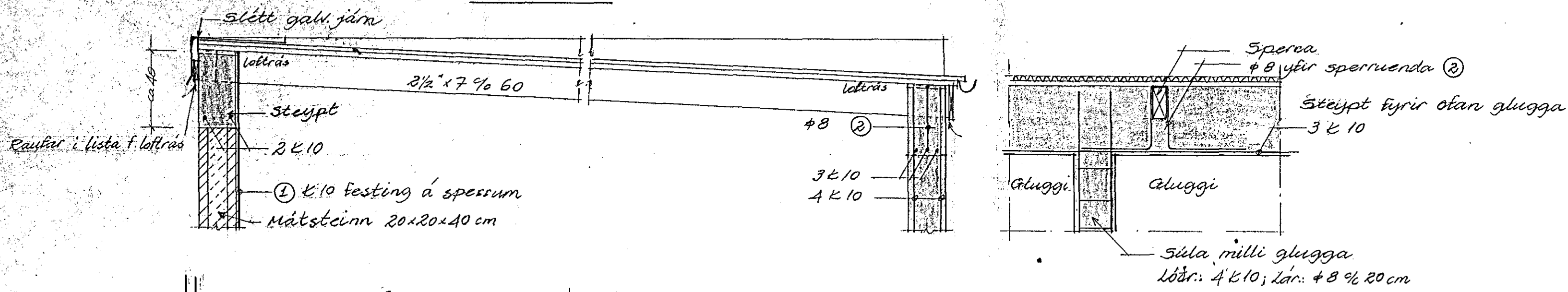

SKÝRINGAR

Grunnur er þjöppuð kreunfylling, næsta álag 3,0 kg/cm<sup>2</sup>  
 Undirstöður og botnplata steypist í einu lagi.

Stál, kambstál Ks 40, téknæð með K

Steyp skal fyrir ofan glugga og að minnsta kosti  
 40 cm ofan á mätstein annars-stæðs.

Samskeyti borða í þakklæðningu skulu ekki vera fleiri  
 en tvö á sama stað. Nægle skal með þremur 3" galv.  
 nöglum í hvert borð í hverja sperru.

Loftrásir á milli sperra skulu ekki vera minni en 20 cm

Steypugæði S - 160, IST 10

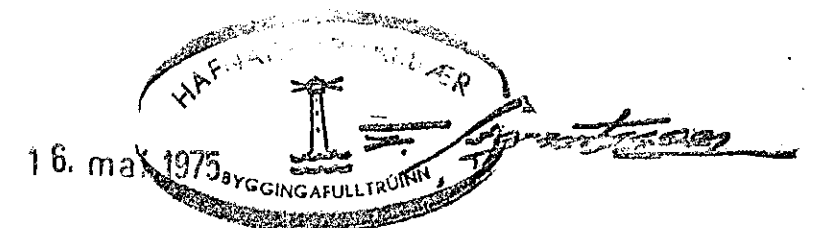

SVEINBJÖRN SIGURÐSSON TEKNIFR.		MKV.	DAGSETN.
MÍÐVANGI 116	SÍMI 52256	1:50	22.2.75
HRAUNKAMBUR 4		1:20	
BÍLGEYMSLA		BREYTING	DAGS.
JÁRNALÖGN:		Sperruendar	12.5.75
UNDIRSTÖÐUR OG ÞAK		DREGID	HANNAÐ
Sveinbjörn Sigurðsson			7502-1