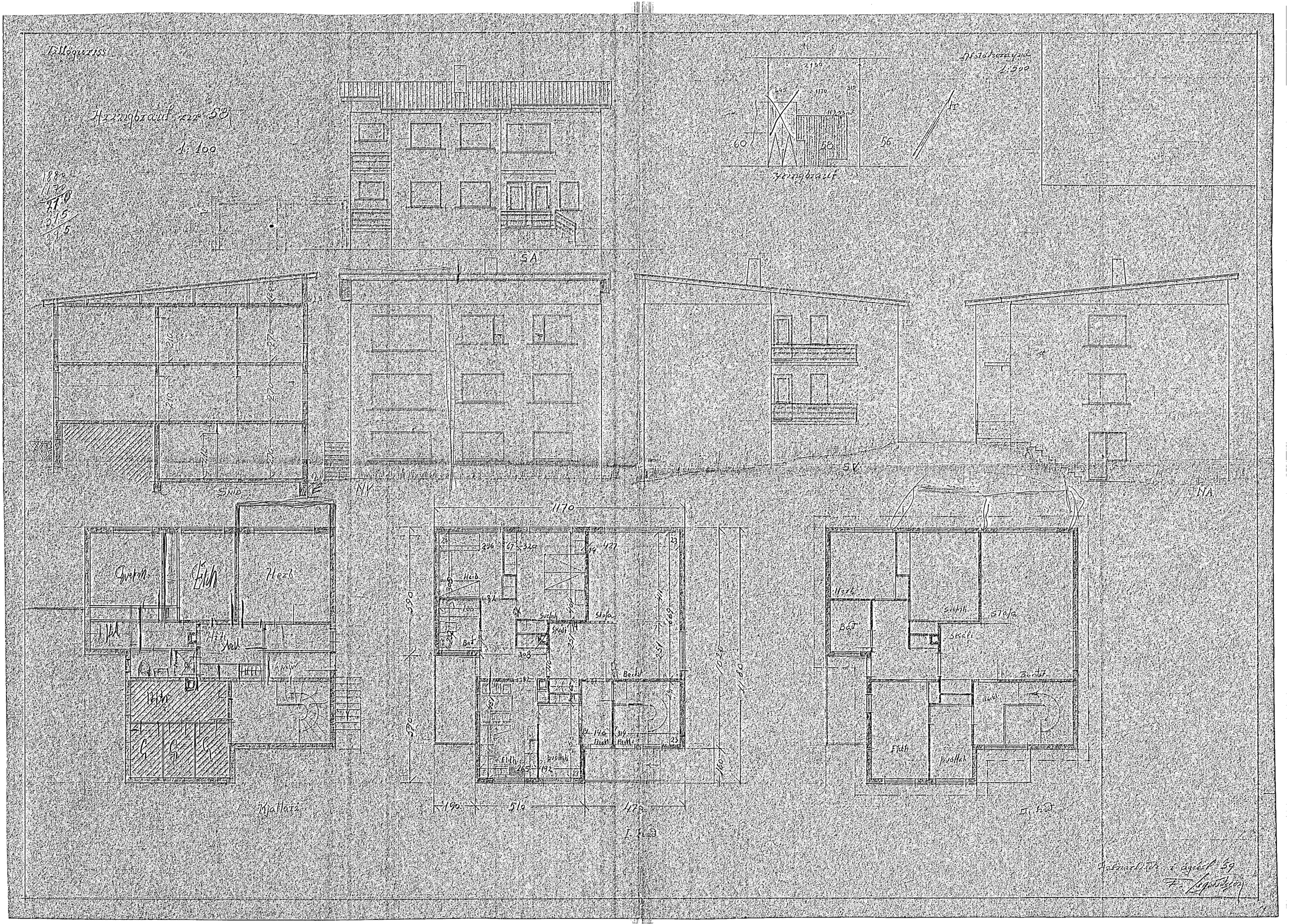

Hringbraut nr. 58
1:100
1880
1170
710
315
395
SA
SV
NA
NV
SNIÐ
Hringbraut
1:500
Kjallari
I. hæð
II. hæð
Hæð
Eldh
Svefn
Stofa
Bæð
Skáli
Bæðst
Þvottah
1170
590
1020
1180
190
510
470