

GRUNNMYND, 1:50

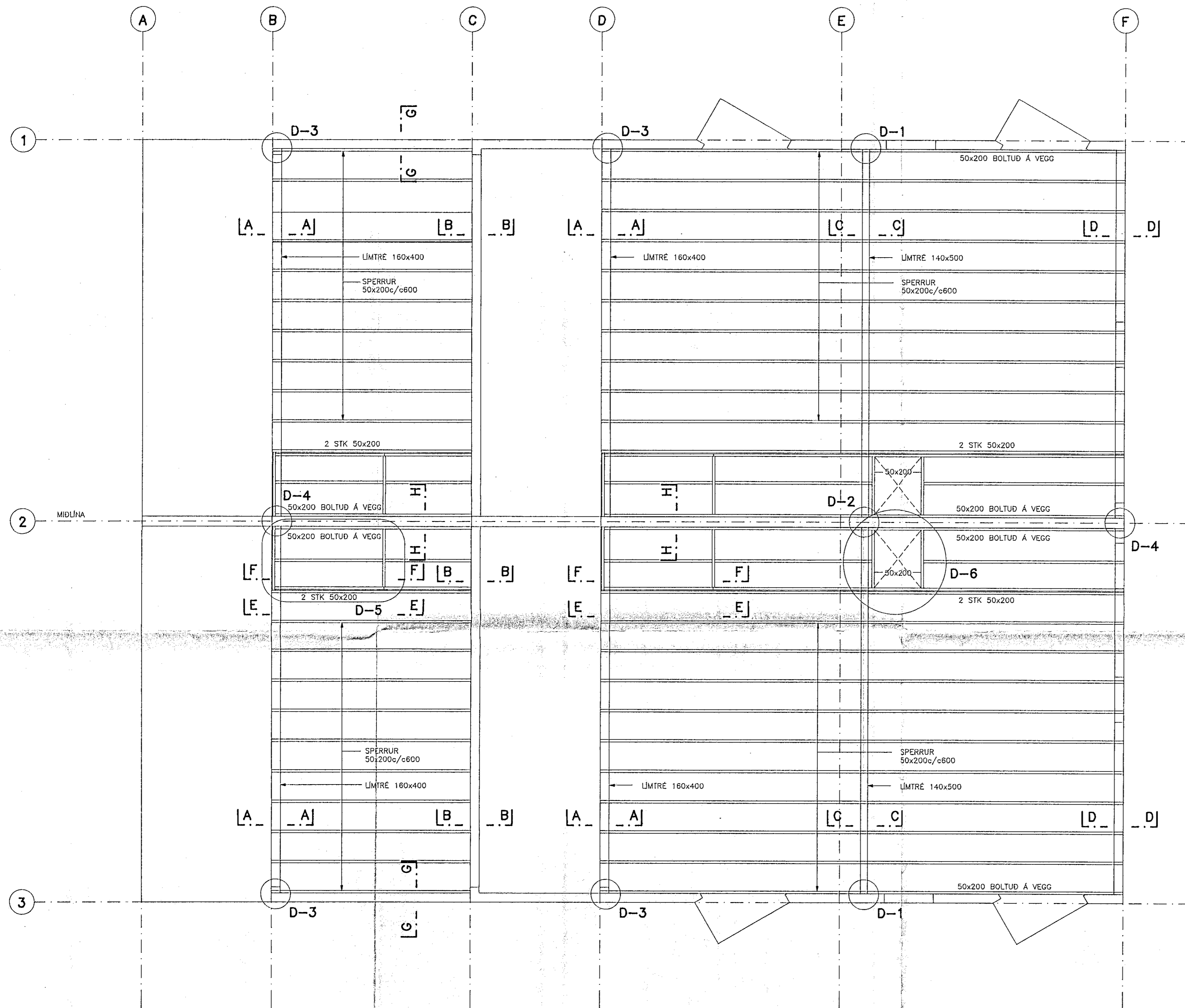

SKÝRINGAR:

BURDARVIRDI:
LÍMTRÉ SKAL VERA AF STYRKLEIKAFLOKKI L40 SAMKV. DÖNSKUM STADLI DS413.

LÍM SKAL VERA RESORCINOL-LÍM EDA SAMSVARANDI. ÁFERÐ Á LÍMTRÉBITUM SKAL VERA SLETTHEFLUD OG SKAL BERA Á ÞÁ LITLAUST FÚVARNAREFNI ÁÐUR EN ÞEIR ERU FLUTTIR FRÁ FRAMLIDSLOSTAD.

TIMBUR Í SPERRUM SKAL ALLT STANDAST KRÖFUR SEM GERÐAR ERU TIL TIMBURS AF STYRKLEIKAFLOKKI K24 SAMKVÆMT DS413.

ADIRIR BURDARVIRDI MEGA VERA ÚR VENJULEGU BYGGINGATIMBRI.

ALLS STADAR ÞAR SEM TIMBUR LIGGUR AD STEYPU SKAL SETJA RÆMU AF TJÖRUPAPPA Á MILLI.

ALLIR NAGLAR, BOLTAR OG FESTIARN Í ÞÖKUM SKULU VERA HEITGALVANHÖDUD.

ÞAKKLÆDNING:
ÞAKKLÆDNINGU SKAL NOTA 25x150mm BORDVID (HEIMILT ER AD NOTA GALLALITID MÓTAEFNI, HEILT OG ÖKLOFID). HVERT BORD SKAL NEGLT Í HVERJA SPERRU MED 3 STK 31/80 (3") SAUM, EDA RIFFLUDUM SKOTNÖGLUM 28/70. BORD SKAL EINGÖNGU SETJA SAMAN Á SPERRUM. SAMSETNINGAR SKULU ALDREI VERA TVER EDA FLEIRI Í RÖÐ Á SÖMU SPERRU.

ÞAKJÁRN/STÁL SKAL NEGLT MED RIFFLUDUM EDA SNÖNUM SAUM. NEGLT SKAL Í ADRA HVERJA HÁBÁRU NEMA YSTI 1,0m VID GAFLA OG NEDST Á ÞAKI (3 NEDSTU NAGLARDIRNAR), ÞAR SKAL NEGLT Í HVERJA HÁBÁRU. NAGLARDIRNAR SKULU MYNDA REGLULEGT MYNSTUR OG HVER NAGLARÖÐ SKAL FÁ HALD Í TVEIMUR BORDUM (NEGLT Á VÍXL Í 2 SAMLIGGJANDI BORD). BIL MILLI NAGLARADA SKAL VERA 0,6m.

BOLTAR: L=150/80 MERKIR LENGÐ BOLTA: 150mm OG FESTIDÝPT: 80mm
N TÁKNAR VENJULEGAN FERHYRNDAN SAUM
K TÁKNAR KAMBSAUM

ÖLL MÁL ERU Í mm

SNID A-A TIL H-H SJÁ TEIKN. NR. -109
DEILI D-1 TIL D-6 SJÁ TEIKN. NR. -110

Rekilið: eldri teikning ígild.

LYKILMYND, SNID

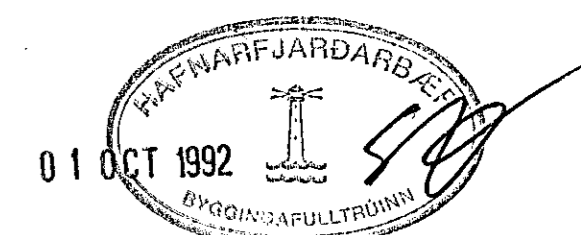
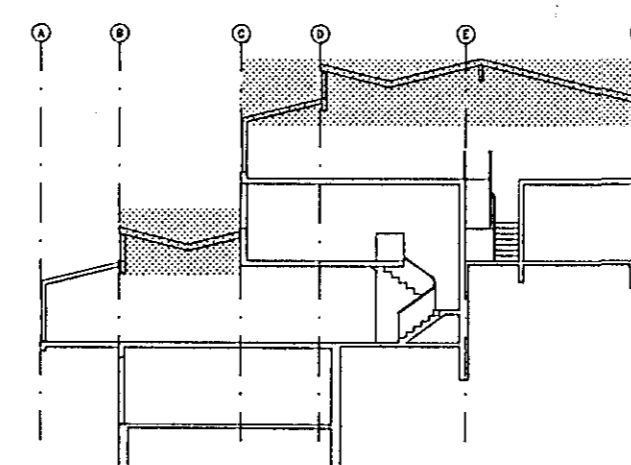

hönnun hf Ráðgjafarverkefningar FRV · Síðumúla 1 · 108 Reykjavík
Sími (91)814311 · Útibú: Reyðarfjörður · Hvolsvöllur

M.	KLETTABERG 58-64, HFJ.	E
H. EMJ		D
T. KaPo	BURDARVIRKI:	C
Y.	ÞAK	B
G. 106-10	SPERRUPLAN	A

108.DWG\1=50\A1 (mm)

DAGS 2.9.1991 SKAÐ 91330-108