

SKÝRINGAR

UNDIRSTÖÐUR

UNDIRSTÖÐUR HVÍLI Á MÖHELLU. HREINSA SKAL VANDLEGA MOLD OG ANNAN LÍFRÆNAN JARÐVEG UNÐAN UNDIRSTÖÐUM. UNDIRSTÖÐUR ERU REIKNADAR SKV. BYGGINGASAMÞYKKT OG ER MESTA LEYFILEGA ÁLAG Á JÖRÐ $e_1 = \dots$ STANDI UNDIRSTÖÐUR Á HRAUNFYLLINGU SKAL VELÞJAPPA FYLLINGUNA Í MEST 60 cm LÖGUM OG VÍÐ ÞJÖPPUNARÞRÖFUN SKAL $e_2 > 1200 \text{ KP/cm}^2$. JARNBENDING Í UNDIRSTÖÐUM SKAL VERA 2 K 10 Í EFRI OG NEDRI BRÚN UNDIRSTAÐA OG TENGJARN Í UNDIRSTÖÐUR SEU. SKV. SNÍÐUM. BOTNPLATA HVÍLI Á VELÞJAPPAÐRI HRAUN- EÐA MALARFYLLINGU. PLATAN SE 12 cm ÖJARNBENT $1\frac{1}{2}$ EINANGR- UN PLAST 30 KG/M³ SE UNDIR ALLRI PLOTUNNI OG $1\frac{1}{2}$ EINANGRUN PLAST SE Á ÚTVEGGJUM UNDIRSTAÐA. AMK. 50 cm NIÐUR FYRIR EFRI BRÚN PLOTU. BEYGING JARNA OG SKEYTING SE SKV. ISLENSKUM STAÐLI I.S.T. 10. UPP MEÐ HURÐA-EÐA GLUGGAGÖTUM KOMI 2 K 10 SEM STUNGID ER NIÐUR Í SÖKKULINN OG SKULU ÞAU NÁ AMK. 50 cm UPP Í VEGG YFIR PLOTU L=110 cm ÞESSI JARN KOMA MÖTI JARNUM UPP MEÐ DYRUM OG Í VEGGENDUM. STYRKING UNDIRSTAÐA ÞAR SEM RÖR FARA UNDIR UNDIRSTÖÐUR.

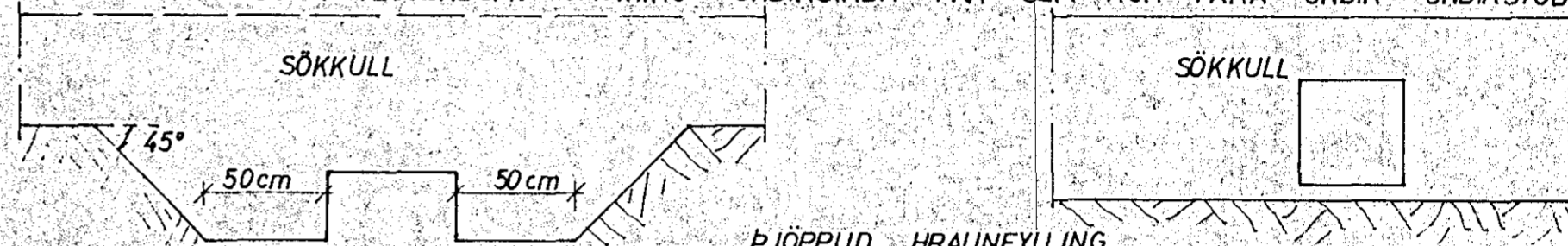

GRAFID SKAL FYRIR LÖGNUM UNDIR SÖKKULUM AÐUR EN ÞEIR ERU STEYPTIR.

STEYPA

STEYPA Í ALLT HUSID SKAL VERA S 200 SKV. ISLENSKUM STAÐLI I.S.T. 10. UM NIÐURLÖGN STEYPU OG ALLA STEYPUVINNU SKAL FARA EFTIR ISLENSKUM STAÐLI I.S.T. 10. VÍÐ ALLA FRAMKVÆMD VERKSINS SKAL FRAMKVÆMDAFLOKKUR B GILDA STEYPULAG Á JARNUM SKAL VERA: Í SÖKKULUM 50mm Í VEGGJUM, PLOTUM OG BITUM INNI 10mm. Í VEGGJUM, PLOTUM OG BITUM ÚTI 20mm. NOTA SKAL LOFTBLENDI Í ALLA STEYPU ÞANNIG AÐ LOFTINNIHALD STEYPUVARNAR VERÐI 5-7%. SIGMÁL ALLRAR STEYPU SE 50-100mm.

JARNBENDING

AKVÆÐI ISLENSKS STAÐALS I.S.T. 10 GILDA UM BENDISTÁL OG VINNU VÍÐ ÞAÐ. NOTA SKAL EFTIRFARANDI STAÐLEGUNDIR KAMBSTÁL KS 40 MERKT MEÐ K Á TEIKN OG VENJULEGT SLETT STAÐ ST 37 TAKNAÐ MEÐ R Á TEIKN. Í PLOTUM MEIGI SKEYTINGAR Í SAMA ÞVERSNIDI MEST VERA FJÖRÐA HVER STÖNG.

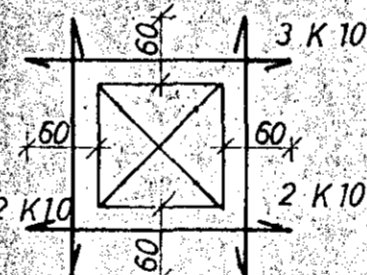

MÚROP:

UPP MEÐ OG UNDIR KOMI 2 K 10 ER NÁI AMK. 60cm ÚT FYRIR OP HVORU MEGIN OG YFIR OPUM. KOMI 3 K 10 ER NÁI AMK. 60cm ÚT FYRIR OP SBR. SKÝRINGAMYND.

— TAKNAR STAÐ Í NEDRA BORDI PLOTU
- - - TAKNAR STAÐ Í EFRA BORDI PLOTU
c ER MÁL MIÐJU Á MIÐJU STANGA.
SPERRUFESTINGAR SKV. SNÍÐUM.

Í HORN MERKT (H1), (H2)

SKAL SETJA RIFUVÖRN EINS OG HÉR ER SÝND TALAN Á EFTIR H-INU (Í HRINGNUM) SEGIR TIL UM HVE MÖRG JARN SKAL SETJA SITT HVORU MEGIN MIÐJUJARNINS.

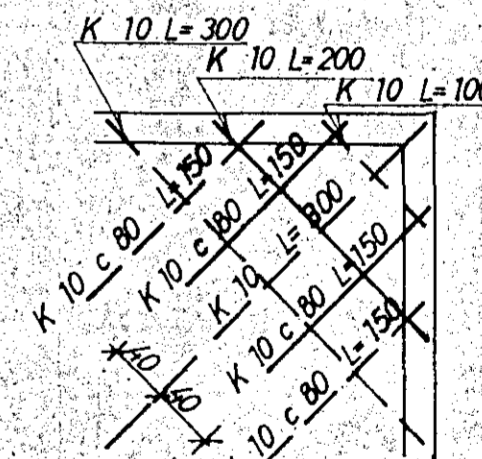

ÞAK OG ANNAD TREVIRKI

ALLT TIMBUR SKAL VERA GALLALAUST OG SKAL ALLT ÖVARID TIMBUR RÝÐA MEÐ AMK. 2 UMFERÐIR AF VÍÐURKENNDU FUAVARNAREFNI. ALLT TIMBUR SEM LIGGUR AÐ STEYPU SKAL JAFNFRAMT VERJA MEÐ ÞVI AÐ LEGGJA ÞAKPAPPA MILLI TIMBURS OG STEYPU. ALLT STAÐ, BOLTA OG FESTINGA SKAL RÝÐVERJA VANDLEGA MEÐ ÞVI AÐ MÁLA 2 UMFERÐIR RÝÐVARNARMÁLINGU AF VÍÐURKENNDRI GERÐ EN AÐUR SKAL HREINSA STAÐIÐ VANDLEGA. ALLUR SAUMUR SKAL VERA GALVANISERADUR. ÞAKID SKAL KLÆÐA MEÐ 25x150mm BORDUM OG SKAL NEGLA HVERT BORD Í HVERJA SPERRU MEÐ 3 STK 3" NOGLUM. STAÐBITA SKAL BRUNAVERJA MEÐ ÞVI AÐ EINANGRA ÞÁ MEÐ STÖFNUM SBR. SKÝRINGARMYND.

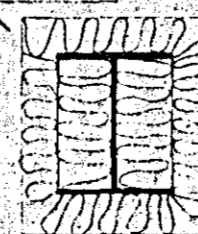

23. maí 1980



KLAUSTURHVAMMUR 12	MÆLIKVARDI	VERK	TEIKN NR
SKÝRINGAR	Hannas Teiknað	Yfirtarið Samb.	1.0. DAGS
JÓHANN GUNNAR BERGPÓRSSON VERKFR. MVFI	BREYTT		
STRANDGÖTU 11 — HAFNARFJÖRÐUR — Sími 53315			

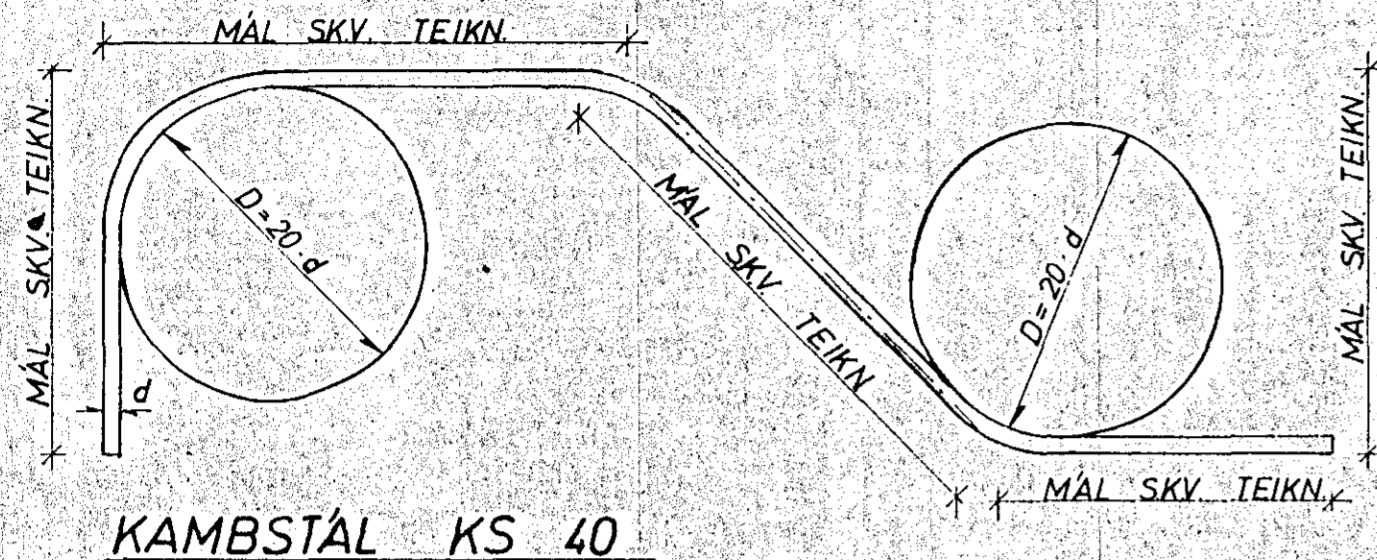

KAMBSTÁL KS 40

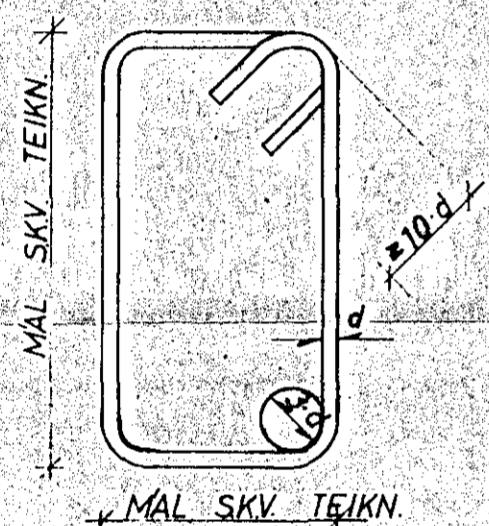

GJARDIR STÁL ST 37

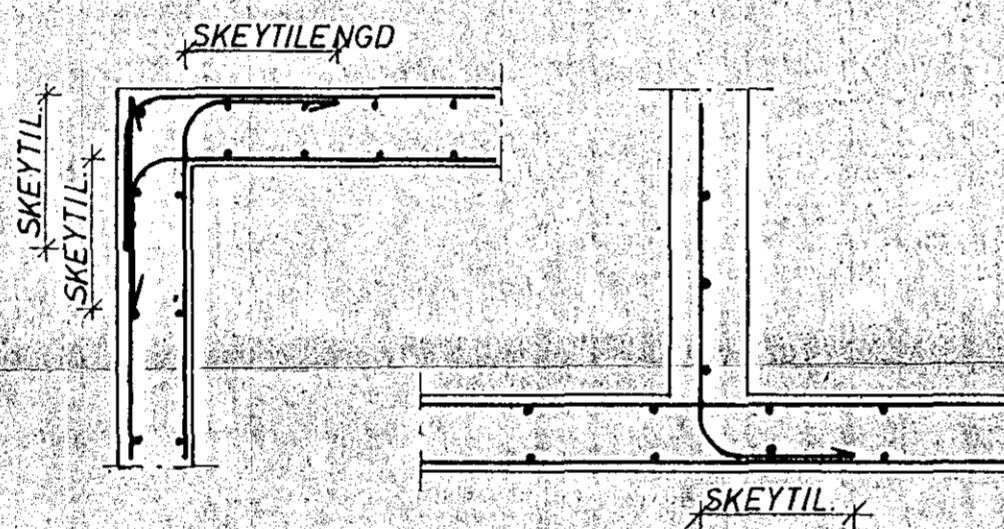

KRING UM OP KOMI 2 K 12, SEM NÁI 600mm ÚT FYRIR.

FRÁGANUR JARNA NEMA ANNAD KOMI FRAM Á TEIKNINGUM.

JARNAPVERMÁL: d	MM	8	10	12	16	20	25
MINNSTA SKEYTILENGD	MM	350	400	500	650	800	1000
ÞVERMÁL BEYGJUSKÍFU D	MM	160	200	240	320	400	500
Í PLOTUM SKAL EKKI SKEYTA MEIRA EN FJÖRÐA HVERT JARN Í SAMA ÞVERSNIDI. FJARLÆGD MILLI SKEYTIÞVERSNIDA SE MINNST 40 d.							

STÁL KS 40