

SKÝRINGAR

UNDIRSTÖÐUR

UNDIRSTÖÐUR HVÍLI Á MÖHELLU HREINSA SKAL VANDLEGA MOLD OG ANNAN LÍFRÆNAN JARDEG UNÐAN UNDIRSTÖÐUM. UNDIRSTÖÐUR ERU REIKNADAR SKV BYGGINGASAMÞYKKT OG ER MESTA LEYFILEGA ÁLAG Á JÖRÐ e_{12} STANDI UNDIRSTÖÐUR Á HRAUNFYLLINGU SKAL VELÞJAPPA FYLLINGUNA Í MEST 60 cm LÖGUM OG VÍÐ ÞJÖPPUNARPRÖFUN SKAL $e_{22} > 1200 \text{ KP/cm}^2$. JARNBENDING Í UNDIRSTÖÐUM SKAL VERA 2 K 10 Í EFRI OG NEDRI BRÚN UNDIRSTAÐA OG TENGJARN Í UNDIRSTÖÐUR SEU SKV. SNHÐUM. BOTNPLATA HVÍLI Á VELÞJAPPADRI HRAUN- EÐA MALARFYLLINGU. PLATAN SE 12cm ÖJARNBENT 1/2" EINANGR. UN PLAST 30 KG/m³ SE UNDIR ALLRI PLÖTUNNI OG 1/2" EINANGRUN PLAST SE Á ÚTVEGGJUM UNDIRSTAÐA. AMK. 50cm NIÐUR FYRIR EFRI BRÚN PLÖTU. BEYGING JARNA OG SKEYTING SE SKV. ISLENSKUM STAÐLI I.S.T. 10. UPP MEÐ HURÐA- EÐA GLUGGÓTUM KOMI 2 K 10 SEM STUNGID ER NIÐUR Í SÖKKULINN OG SKULU ÞAU NÁ AMK. 50cm UPP Í VEGG YFIR PLÖTU L=110cm. ÞESSI JARN KOMA MÓTI JARNUM UPP MEÐ DYRUM OG Í VEGGENDUM. STYRKING UNDIRSTAÐA ÞAR SEM RÖR FARA UNDIR UNDIRSTÖÐUR.

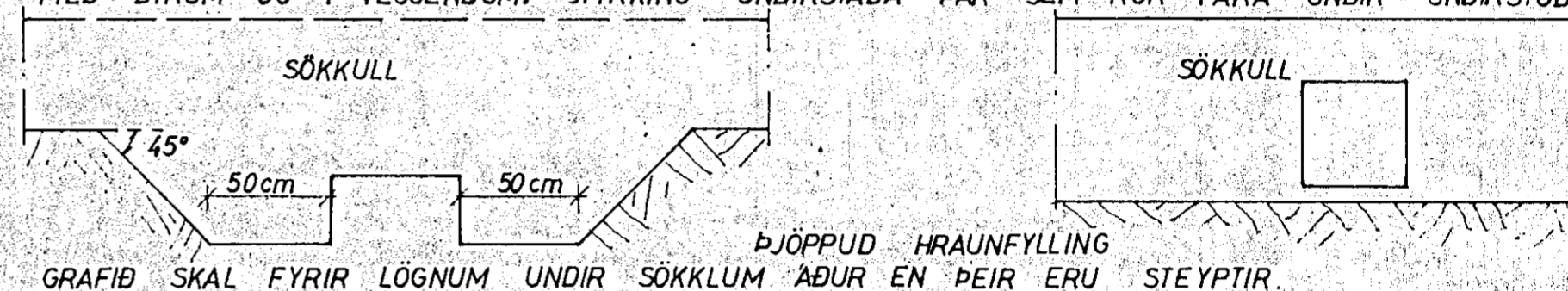

STEYPA

STEYPA Í ALLT HÚSIÐ SKAL VERA S 200 SKV ISLENSKUM STAÐLI I.S.T. 10. UM NIÐURLÖGN STEYPU OG ALLA STEYPUVINNU SKAL FARA EFTIR ISLENSKUM STAÐLI I.S.T. 10. VÍÐ ALLA FRAMKVÆMD VERKSINS SKAL FRAMKVÆMDAFLOKKUR B GILDA. STEYPULAG Á JARNUM SKAL VERA: Í SÖKKLUM 50mm Í VEGGJUM, PLÖTUM OG BITUM INNI 10mm. Í VEGGJUM, PLÖTUM OG BITUM ÚTI 20mm. NOTA SKAL LOFTBLENDI Í ALLA STEYPU ÞANNIG AÐ LOFTINNIHALD STEYPUINNAR VERÐI 5-7%. SIGMAL ALLRAR STEYPU SE 50-100mm.

JARNBENDING

AKVÆÐI ISLENSKS STAÐALS I.S.T. 10 GILDA UM BENDISTÁL OG VINNU VÍÐ ÞAÐ NOTA SKAL EFTIRFARANDI STAÐTEGUNDIR KAMBSTÁL KS 40 MERKT MEÐ K Á TEIKN. OG VENJULEGT SLETT STÁL ST 37 TAKNAÐ MEÐ R Á TEIKN Í PLÖTUM MEIGI SKEYTINGAR Í SAMA ÞVERSNÍÐI MEST VERA FJÖRÐA HVER STÖNG

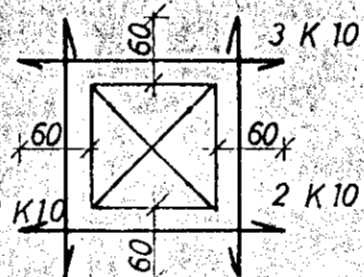

MÜROP

UPP MEÐ OG UNDIR KOMI 2 K 10 ER NÁI AMK. 60cm ÚT FYRIR ÖP HVÖRU MEGIN OG YFIR ÖPUM KOMI 3 K 10 ER NÁI AMK. 60cm ÚT FYRIR ÖP SBR. SKÝRINGAMYND.

TAKNAR STÁL Í NEDRA BORDI PLÖTU
TAKNAR STÁL Í EFRA BORDI PLÖTU
c ER MÁL MIÐJU Á MIÐJU STANGA.
SPERRUFESTINGAR SKV. SNHÐUM.

Í HORN MERKT (H1), (H2)

SKAL SETJA RIFUVÖRN EINS OG HÉR ER SÝND TALAN Á EFTIR H-INU (Í HRINGNUM) SEGIR TIL UM HVE MÖRG JARN SKAL SETJA SITT HVÖRU MEGIN MIÐJUJARNINS

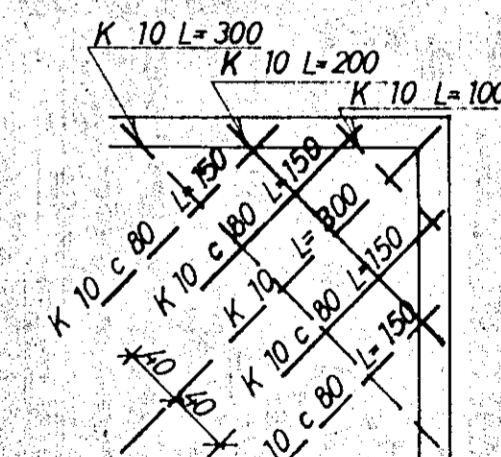

ÞAK OG ANNAÐ TRÉVIRKI

ALLT TIMBUR SKAL VERA GALLALAUST OG SKAL ALLT ÖVARID TIMBUR RÝÐA MEÐ AMK. 2 UMFERÐIR AF VÍÐURKENNDU FUARNAREFNI. ALLT TIMBUR SEM LIGGR AÐ STEYPU SKAL JAFNFRAMT VERJA MEÐ ÞVI AÐ LEGGJA ÞAKPAPPA MILLI TIMBURS OG STEYPU. ALLI STÁL BOLTA OG FESTINGA SKAL RYÐVERJA VANDLEGA MEÐ ÞVI, AÐ MALA 2 UMFERÐIR RYÐVARNARMÁLINGU AF VÍÐURKENNDRI GERÐ EN AÐUR SKAL HREINSA STALIÐ VANDLEGA. ALLUR SAUMUR SKAL VERA GALVANISERADUR ÞAKIÐ SKAL KLÆÐA MEÐ 25x150mm BORDUM OG SKAL NEGLA HVERT BORD Í HVERJA SPERRU MEÐ 3 STK 3" NOGLUM. STALBITA SKAL BRUNAVERJA MEÐ ÞVI AÐ EINANGRA ÞÁ MEÐ 2" STEINULL SBR. SKÝRINGARMYND.

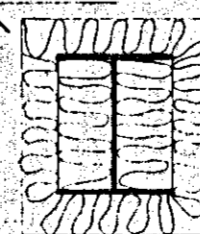

23. maí 1980
HAFNARFJARÐA
BYGGINGAHL.

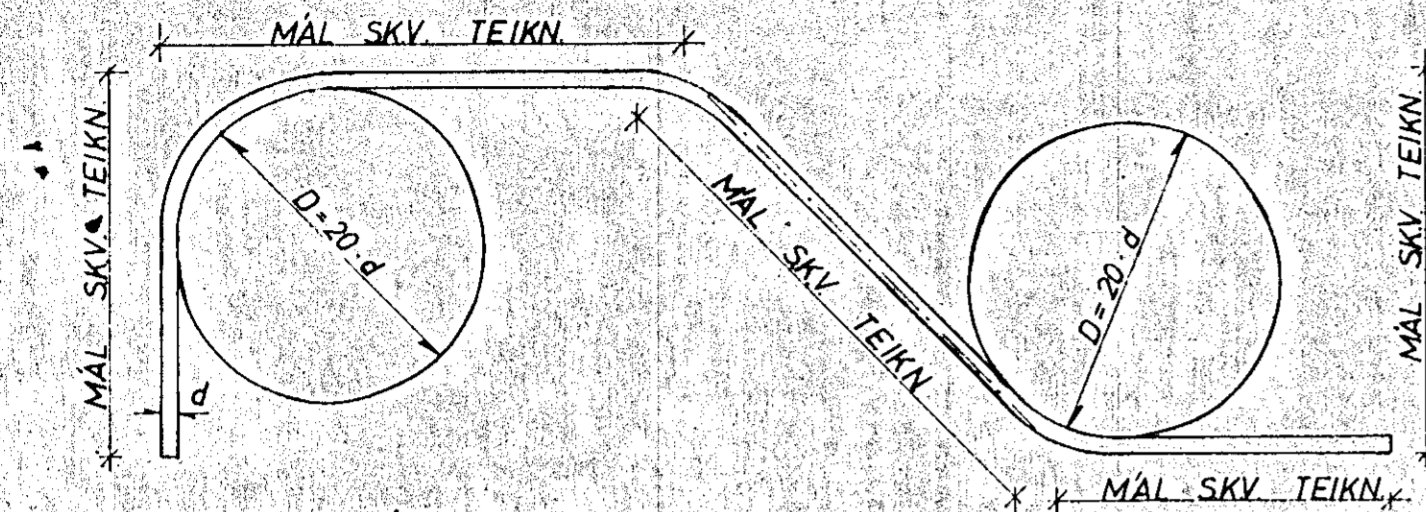

KAMBSTÁL KS 40

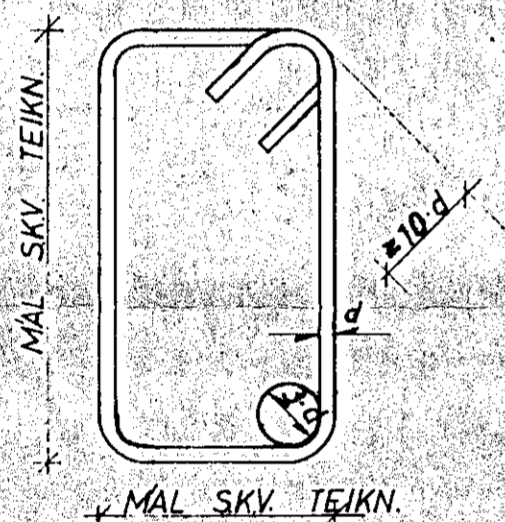

GJARÐIR STÁL ST 37

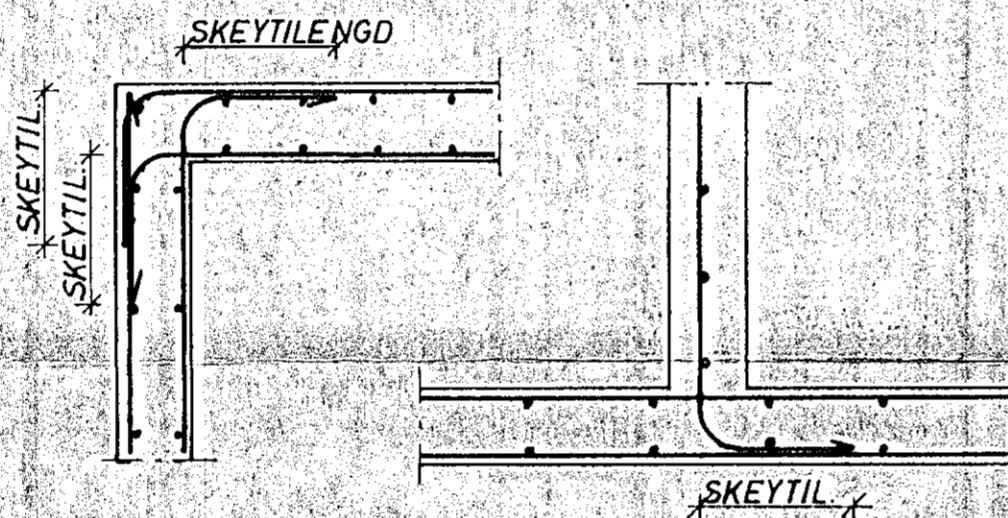

KRING UM ÖP KOMI 2 K 12, SEM NÁI 600mm ÚT FYRIR.

FRAGANGUR JARNA NEMA ANNAÐ KOMI FRAM Á TEIKNINGUM.

JARNÞVERMÁL d	MM	8	10	12	16	20	25
MINNSTA SKEYTILENGD	MM	350	400	500	650	800	1000
ÞVERMÁL BEYGJUSKÍFU D	MM	160	200	240	320	400	500

Í PLÖTUM SKAL EKKI SKEYTA MEIRA EN FJÖRÐA HVERT JARN Í SAMA ÞVERSNÍÐI. FJARLÆGD MILLI SKEYTIÞVERSNIDA SE MINNST 40 d.

STÁL KS 40

KLAUSTURHVAMMUR 13	MÆLIKVARÐI	VERK	TEIKN NR
SKÝRINGAR	Hannað Teiknað	Yfirfarið. Samp	1.0 DAGS
JÓHANN GUNNAR BERGPÓRSSON VERKFR MVFI STRANDGÖTU 11 - HAFNARFIRÐI - SÍMI 53315	BREYTT		