

SKÝRINGAR

UNDIRSTÖÐUR

UNDIRSTÖÐUR HVÍLI Á MÓHELLU HREINSA SKAL VANDLEGA MOLD OG ANNAN LÍFRÆNAN JARÐVEG UNÐAN UNDIRSTÖÐUM. UNDIRSTÖÐUR ERU REIKNADAR SKV. BYGGINGASAMPYKKT OG ER MESTA LEYFILEGA ALAG Á JÖRÐ E_{11} . STANDI UNDIRSTÖÐUR Á HRAUNFYLLINGU SKAL VELÞJAPPA FYLLINGUNA Í MEST 60 cm LÖGUM OG VIÐ ÞJÖPPUNARPRÖFUN SKAL $e_{21} > 1200 \text{ KP/cm}^2$. JARNBENDING Í UNDIRSTÖÐUM SKAL VERA 2 K 10 Í EFRI OG NEÐRI BRÚN UNDIRSTAÐA OG 2 TENGIJARN Í UNDIRSTÖÐUR SEU SKV. SNIDUM. BOTNPLATA HVÍLI Á VELÞJAPPADRI HRAUN- EÐA MALARFYLLINGU. PLATAN SE 12cm 'OJARNBENT 1/2' EINANGR- UN PLAST 30 KG/m³ SE UNDIR ALLRI PLÖTUNNI OG 1/2" EINANGRUN PLAST SE Á ÚTVEGGJUM UNDIRSTAÐA. AMK. 50cm NIÐUR FYRIR EFRI BRÚN PLÖTU. BEYGING JARNA OG SKEYTING SE SKV. 'ISLENSKUM STAÐLI I.S.T. 10. UPP MEÐ HURÐA- EÐA GLUGGAGÖTUM KOMI 2 K 10 SEM STUNGID ER NIÐUR Í SÖKKULINN OG SKULU ÞAU NÁ AMK. 50cm UPP Í VEGG YFIR PLÖTU L=110cm. ÞESSI JARN KOMA MÓTI JARNUM UPP MEÐ DYRUM OG Í VEGGENDUM. STYRKING UNDIRSTAÐA ÞAR SEM RÖR FARA UNDIR UNDIRSTÖÐUR.

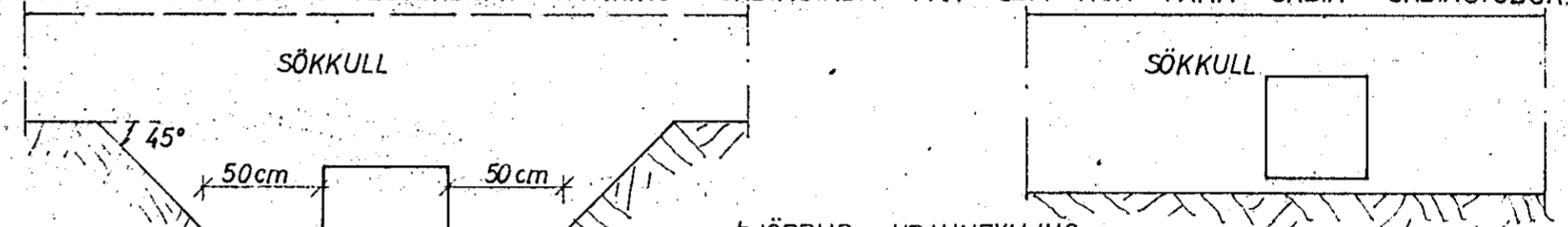

ÞJÖPPUD HRAUNFYLLING
GRAFID SKAL FYRIR LÖGNUM UNDIR SÖKKLUM ÆÐUR EN ÞEIR ERU STEYPTIR.

STEYPA

STEYPA Í ALLT HÚSIÐ SKAL VERA S 200 SKV. 'ISLENSKUM STAÐLI I.S.T. 10. UM NIÐURLÖGN STEYPU OG ALLA STEYPUVINNU SKAL FARA EFTIR 'ISLENSKUM STAÐLI I.S.T. 10. VIÐ ALLA FRAMKVÆMD VERKSINS SKAL FRAMKVÆMDAFLOKKUR B GILDA. STEYPULAG Á JARNUM SKAL VERA: Í SÖKKLUM 50mm Í VEGGJUM, PLÖTUM OG BITUM INNI 10mm. Í VEGGJUM, PLÖTUM OG BITUM ÚTI 20mm. NOTA SKAL LOFTBLENDI Í ALLA STEYPU ÞANNIG AD LOFTINNIHALD STEYPUVAR VERÐI 5-7%. SIGMAL ALLRAR STEYPU SE 50-100mm.

JARNBENDING

ÁKVÆÐI 'ISLENSKS STAÐALS I.S.T. 10 GILDA UM BENDISTÁL OG VINNU VIÐ ÞAD. NOTA SKAL EFTIRFARANDI STAŁEGUNDIR KAMBSTÁL KS 40 MERKT MEÐ K Á TEIKN OG VENJULEGT SLETT STAŁ ST 37 TAKNAÐ MEÐ R Á TEIKN Í PLÖTUM MEIGI SKEYTINGAR. Í SAMA ÞVERSNIDI MEST VERA FJÖRÐA HVER STÖNG

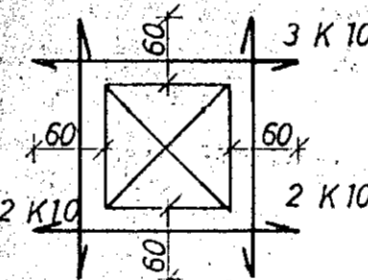

MÚROP:

UPP MEÐ OG UNDIR KOMI 2 K 10 ER NÁI AMK. 60cm ÚT FYRIR OP HVORU MEGIN OG YFIR OPUM KOMI 3 K 10 ER NÁI AMK. 60cm ÚT FYRIR OP SBR. SKÝRINGAMYND.

TAKNAR STAŁ Í NEÐRA BORDI PLÖTU
TAKNAR STAŁ Í EFRA BORDI PLÖTU
c ER MÁL MIÐJU Á MIÐJU STANGA.
SPERRUFESTINGAR SKV. SNIDUM.

Í HORN MERKT (H1), (H2)

SKAL SETJA RIFUVÖRN EINS OG HÉR ER SÝND TALAN Á EFTIR H-INU (Í HRINGNUM) SEGIR TIL UM HVE MÖRG JARN SKAL SETJA SITT HVORU MEGIN MIÐJURNARSINS

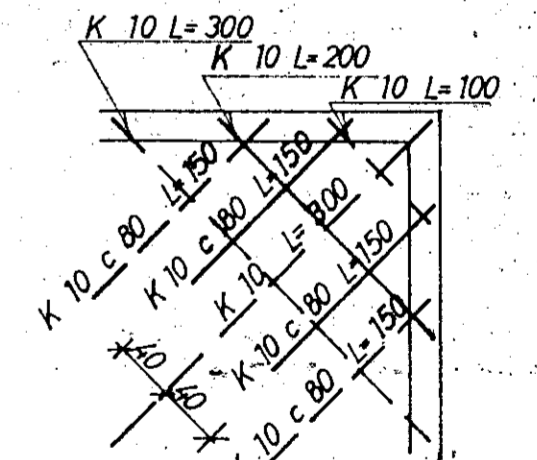

ÞAK OG ANNAD TRÉVIRKI

ALLT TIMBUR SKAL VERA GALLALAUST OG SKAL ALLT ÖVARID TIMBUR RÝÐA MEÐ AMK. 2 UMFERÐIR AF VÖÐURKENNDU FUAVARNAREFNI. ALLT TIMBUR SEM LIGUR AD STEYPU SKAL JAFNFRAMT VERJA MEÐ ÞVI AD LEGGJA ÞAKPAPPA MILLI TIMBURS OG STEYPU. ALLT STAŁ, BOLTA OG FESTINGA SKAL RÝÐVERJA VANDLEGA MEÐ ÞVI AD MALA 2 UMFERÐIR RÝÐVARNARMÁLINGU AF VÖÐURKENNDRI GERÐ. EN ÆÐUR SKAL HREINSA STAŁID VANDLEGA. ALLUR SAUMUR SKAL VERA GALVANISERADUR. ÞAKID SKAL KLÆÐA MEÐ 25x150mm BORDUM OG SKAL NEGLA HVERT BORD Í HVERJA SPERRU MEÐ 3 STK 3" NOGLUM. STAŁBITA SKAL BRUNAVERJA MEÐ ÞVI AD EINANGRA ÞÁ MEÐ 2" STEINVEL. SBR. SKÝRINGAMYND.

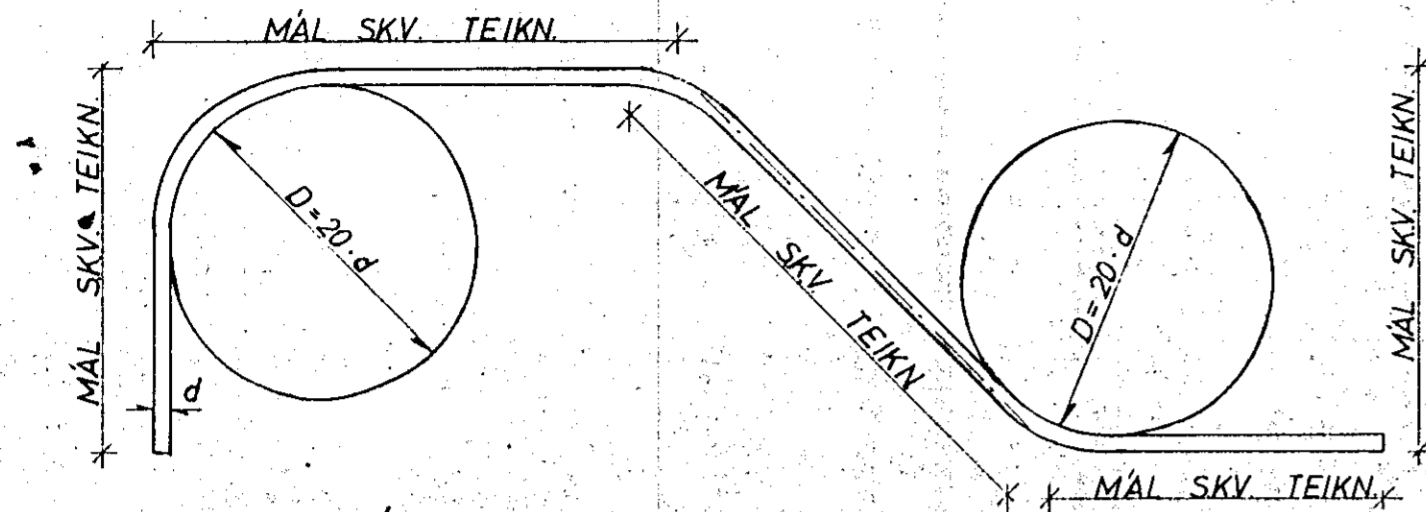
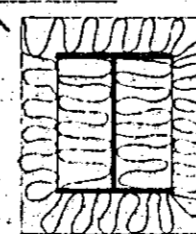

KAMBSTÁL KS 40

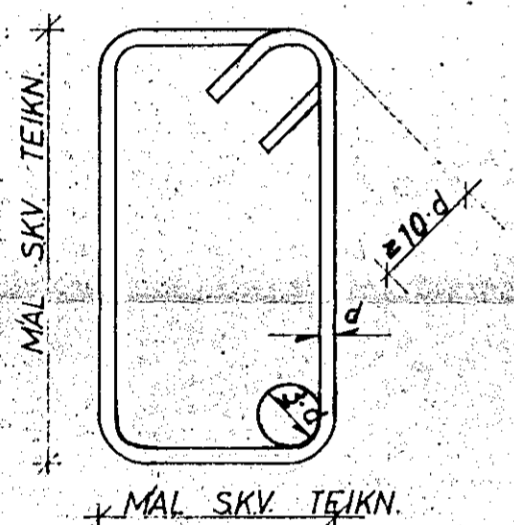

GJARÐIR STAŁ ST 37

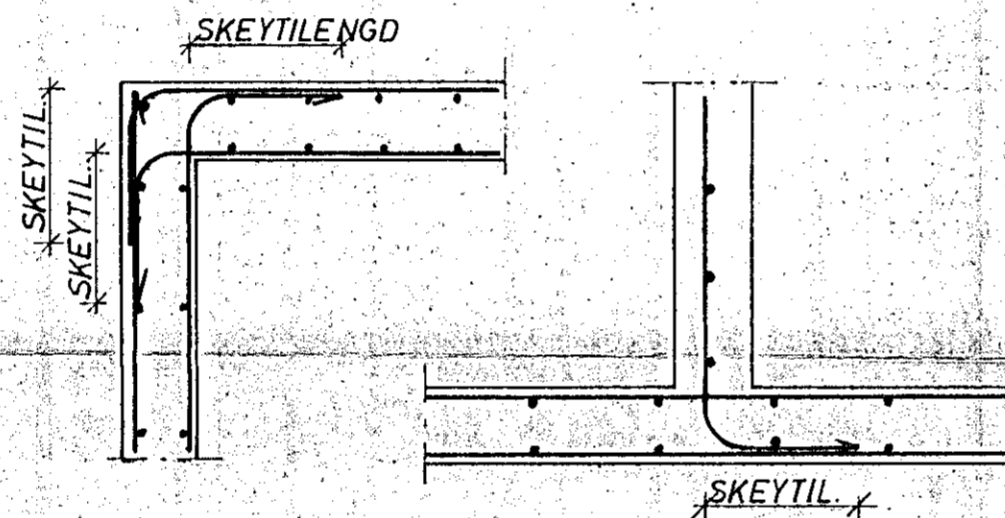

KRING UM OP KOMI 2 K 12, SEM NÁI 600mm ÚT FYRIR.

FRÁGANGUR JARNA NEMA ANNAD KOMI FRAM Á TEIKNINGUM.

JARNAPVERMÁL: d	MM	8	10	12	16	20	25
MINNSTA SKEYTILENGD	MM	350	400	500	650	800	1000
ÞVERMÁL BEYGJUSKÍFU D	MM	160	200	240	320	400	500

Í PLÖTUM SKAL EKKI SKEYTA MEIRA EN FJÖRÐA HVERT JARN Í SAMA ÞVERSNIDI. FJARLÆGD MILLI SKEYTIÞVERSNIDA SE MINNST 40 d.

STAŁ KS 40

KLAUSTURHVAMMUR 14	MÆLIKVARÐI	VERK	TEIKN NR
SKÝRINGAR	Hannað Teiknað	Yfirfarið Samb.	10. DAGS
JÓHANN GUNNAR BERGPÖRSSON VERKFR MVFI STRANDGÖTU 11 - HAFNARFIRÐI - Sími 53315	BREYTT		