

SKÝRINGAR

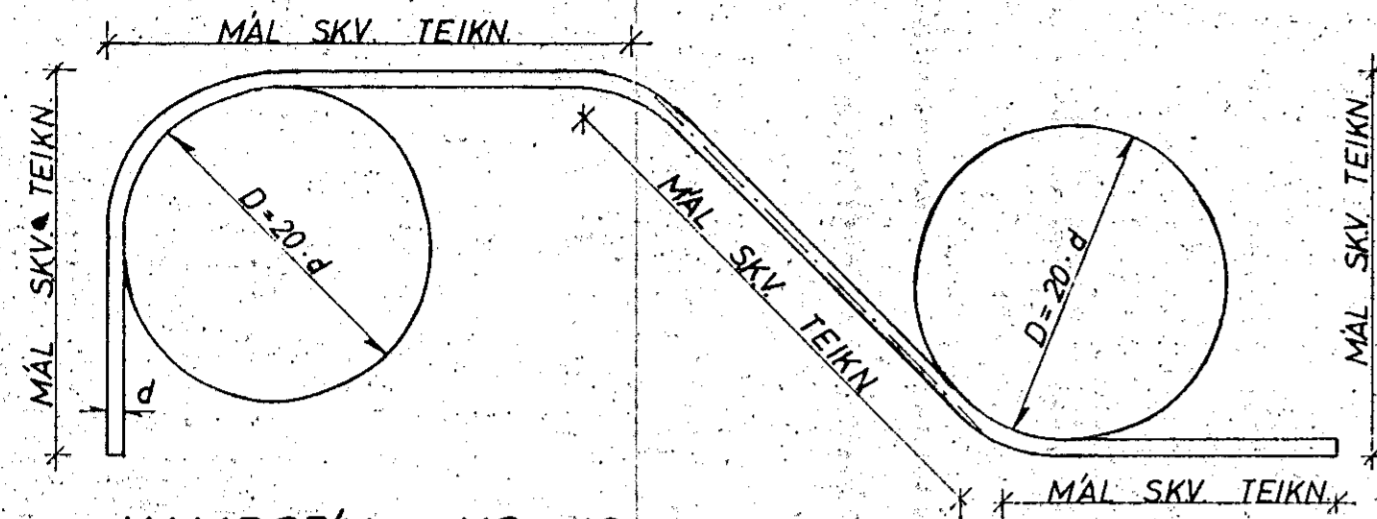

KAMBSTÁL KS 40

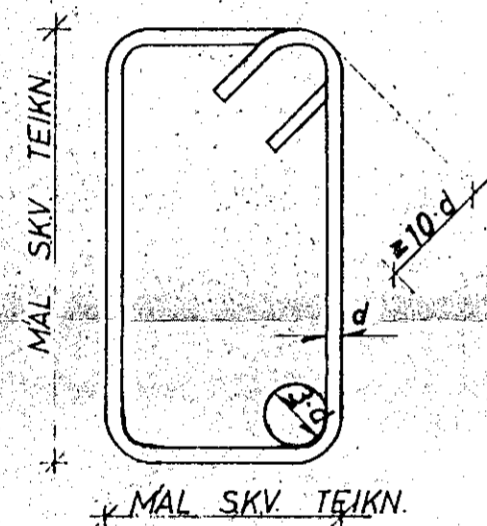

GJARÐIR STÁL ST 37

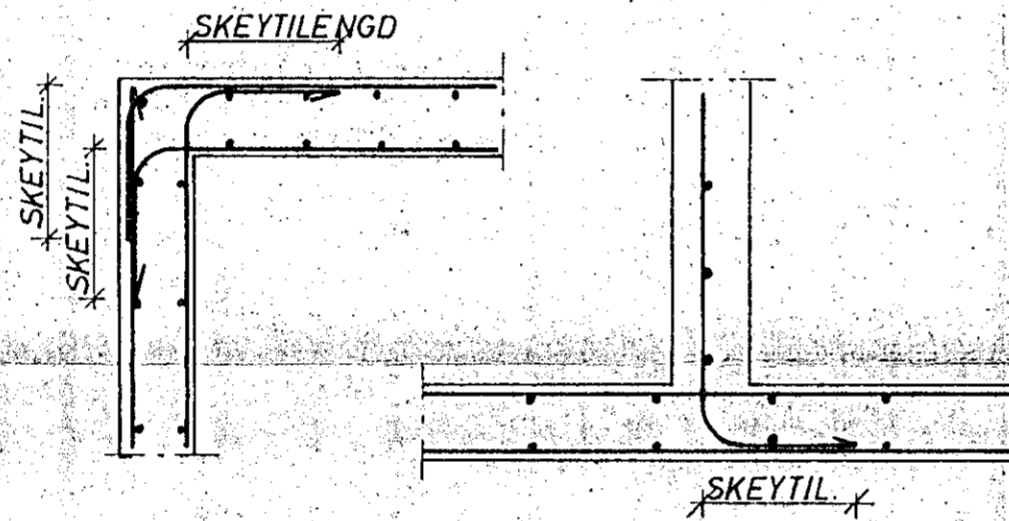

KRING UM ÖP KOMI 2 K 12, SEM NÁI 600mm ÚT FYRIR.

FRÁGANUR JÁRNA NEMA ANNAÐ KOMI FRAM Á TEIKNINGUM.

JÁRNÞVERMÁL: d	MM	8	10	12	16	20	25
MINNSTA SKEYTILENGD	MM	350	400	500	650	800	1000
ÞVERMÁL BEYGJUSKÍFU D	MM	160	200	240	320	400	500

Í PLÖTUM SKAL EKKI SKEYTA MEIRA EN FJÓRÐA HVERT JARN Í SAMA ÞVERSNÍÐI. FJARLÆGD MILLI SKEYTIÞVERSNÍÐA SÉ MINNST 40 d.

STÁL KS 40

UNDIRSTÖÐUR

UNDIRSTÖÐUR HVILI Á MÖHELLU HREINSA SKAL VANDLEGA MOLD OG ANNAN LÍFRÆNAN JARÐVEG UNÐAN UNDIRSTÖÐUM. UNDIRSTÖÐUR ERU REIKNADAR SKV. BYGGINGASAMÞYKKT OG ER MESTA LEYFILEGA ALAG Á JÖRÐ $e_1 =$ STANDI UNDIRSTÖÐUR Á HRAUNFYLINGU SKAL VELÞJAPPA FYLINGUNA Í MEST 60 cm LÖGUM OG VÍÐ ÞJÖPPUNARÞRÖFUN SKAL $e_2 > 1200 \text{ KP/cm}^2$. JARNBENDING Í UNDIRSTÖÐUM SKAL VERA 2 K 10 Í EFRI OG NEDRI BRÚN UNDIRSTAÐA OG TENGJARN Í UNDIRSTÖÐUR SEU SKV. SNÍÐUM. BOTNPLATA HVILI Á VELÞJAPPADRI HRAUN- EÐA MALARFYLINGU. PLATAN SÉ 12cm ÖJARNBENT 1/2 EINANGR- UN PLAST 30 KG/m³ SÉ UNDIR ALLRI PLÖTUNNI OG 1/2 EINANGRUN PLAST SÉ Á ÚTVEGGJUM UNDIRSTAÐA. AMK. 50cm NIÐUR FYRIR EFRI BRÚN PLÖTU BEYGING JARNA OG SKEYTING SÉ SKV. ÍSLENSKUM STAÐLI Í.S.T. 10. UPP MEÐ HURÐA-EÐA GLUGGAGÖTUM KOMI 2 K 10 SEM STUNGID ER NIÐUR Í SÖKKULINN OG SKULU ÞAU NÁ AMK. 50cm UPP Í VEGG YFIR PLÖTU L=110cm. ÞESSI JARN KOMA MÓTI JARNUM UPP MEÐ DYRUM OG Í VEGGENDUM. STYRKING UNDIRSTAÐA ÞAR SEM RÖR FARA UNDIR UNDIRSTÖÐUR.

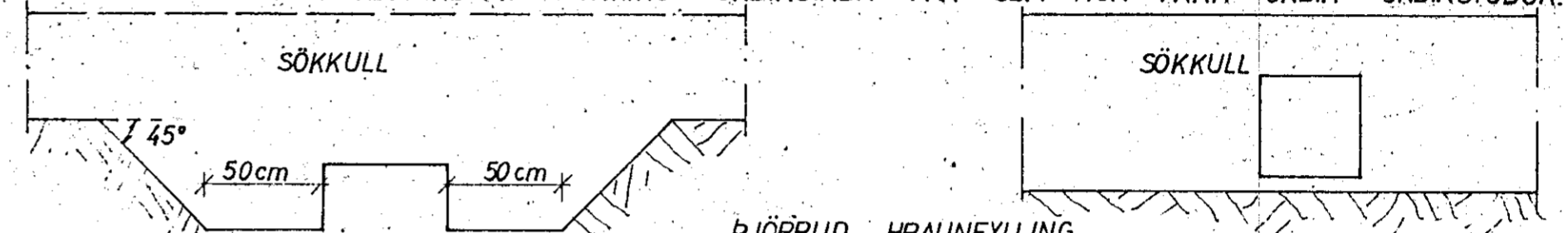

GRAFID SKAL FYRIR LÖGNUM UNDIR SÖKKLUM AÐUR EN ÞEIR ERU STEYPTIR.

STEYPA

STEYPA Í ALLT HÚSIÐ SKAL VERA S 200 SKV. ÍSLENSKUM STAÐLI Í.S.T. 10. UM NIÐURLÖGN STEYPU OG ALLA STEYPUVINNU SKAL FARA EFTIR ÍSLENSKUM STAÐLI Í.S.T. 10. VÍÐ ALLA FRAMKVÆMD VERKSINS SKAL FRAMKVÆMDAFLOKKUR B GILDA. STEYPULAG Á JARNUM SKAL VERA: Í SÖKKLUM 50mm Í VEGGJUM, PLÖTUM OG BITUM INNI 10mm. Í VEGGJUM, PLÖTUM OG BITUM ÚTI 20mm. NOTA SKAL LOFTBLENDI Í ALLA STEYPU ÞANNIG AÐ LOFTINNIHALD STEYPUNNAR VERÐI 5-7%. SIGMAL ALLRAR STEYPU SÉ 50-100mm.

JARNBENDING

ÁKVÆÐI ÍSLENSKS STAÐALS Í.S.T. 10 GILDA UM BENDISTÁL OG VINNU VÍÐ ÞAÐ. NOTA SKAL EFTIRFARANDI STAŁTEGUNDIR KAMBSTÁL KS 40 MERKT MEÐ K Á TEIKN OG VENJULEGT SLETT STAŁ Í.S.T. 37 TÁKNAD MEÐ R Á TEIKN Í PLÖTUM MEIGI SKEYTINGAR Í SAMA ÞVERSNÍÐI MEST VERA FJÓRÐA HVER STÖNG

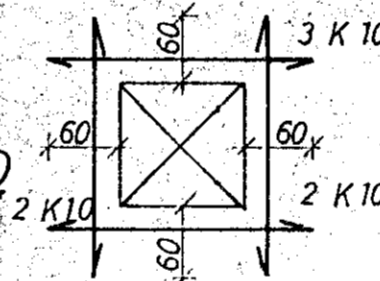

MÚROP

UPP MEÐ OG UNDIR KOMI 2 K 10 ER NÁI AMK. 60cm ÚT FYRIR ÖP HVORU MEGIN OG YFIR ÖPUM KOMI 3 K 10 ER NÁI AMK. 60cm ÚT FYRIR ÖP. SBR. SKÝRINGAMYND.

— TÁKNAR STAŁ Í NEDRA BÖRÐI PLÖTU
— TÁKNAR STAŁ Í EFRA BÖRÐI PLÖTU
c ER MÁL MIÐJU Á MIÐJU STANGA.
SPERRUFESTINGAR SKV. SNÍÐUM.

Í HORN. MERKT (H1), (H2)

SKAL SETJA RIFUVÖRN EINS OG HÉR ER SÝND TALAN Á EFTIR H-INU (Í HRINGNUM) SEGIR TIL UM HVE MÖRG JARN SKAL SETJA SITT HVORU MEGIN MIÐJUJARNINS

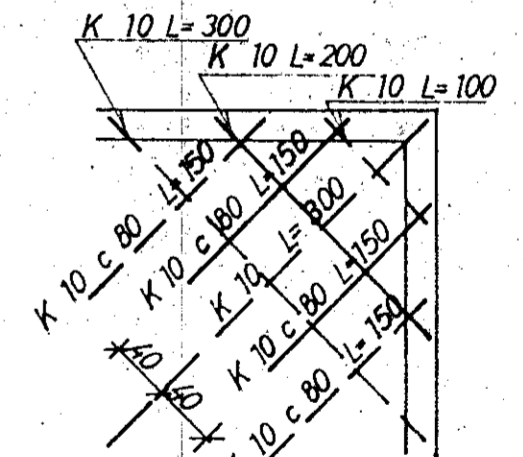

ÞAK OG ANNAÐ TRÉVIRKI

ALLT TIMBUR SKAL VERA GALLALAUST OG SKAL ALLT ÖVARID TIMBUR RÝÐA MEÐ AMK. 2 UMFERÐIR AF VÍÐURKENNDU FUAVARNAREFNI. ALLT TIMBUR SEM LIGGR AÐ STEYPU SKAL JAFNFRAMT VERJA MEÐ ÞVI AÐ LEGGJA ÞAKPAPPA MILLI TIMBURS OG STEYPU. ALLT STAŁ, BOLTA OG FESTINGA SKAL RÝÐVERJA VANDLEGA MEÐ ÞVI AÐ MALA 2 UMFERÐIR RÝÐVARNARMÁLINGU AF VÍÐURKENNDRI GERÐ EN AÐUR SKAL HREINSA STAŁID VANDLEGA. ALLUR SAUMUR SKAL VERA GALVANISERADUR ÞAKID SKAL KLÆÐA MEÐ 25x150mm BÖRÐUM OG SKAL NEGLA HVERT BÖRÐ Í HVERJA SPERU MEÐ 3 STK 3" NÖGLUM. STAŁBITA SKAL BRUNAVERJA MEÐ ÞVI AÐ EINANGRA ÞÁ MEÐ 2" STEINULL SBR. SKÝRINGARMYND.

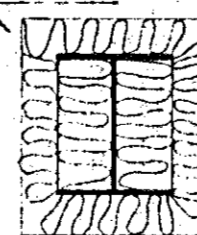

23. maí 1980
HAFNARJARÐARBEI
BYGGINGAFULLTÍÐUN

KLAUSTURHVAMMUR 16	MELIKVARDI	VERK	TEIKN NR
SKÝRINGAR	Hannað	Yfirfarið	1.0.
JÓHANN GUNNAR BERGPÓRSSON VERKFR MVFI	Teiknað	Samb.	DAGS
STRANDGÖTU 11 — HAFNARFIRÐI — SÍMI 53315	BREYTT		