

SKÝRINGAR

UNDIRSTÖÐUR

UNDIRSTÖÐUR HVÍLI Á MÓHELLU HREINSA SKAL VANDLEGA MOLD OG ANNAN LÍFRÆNAN JARÐVEG UNÐAN UNDIRSTÖÐUM. UNDIRSTÖÐUR ERU REIKNÁÐAR SKV BYGGINGASAMÞYKKT OG ER MESTA LEYFILEGA ÁLAG Á JÖRÐ $e_1 =$ STANDI UNDIRSTÖÐUR Á HRAUNFYLINGU SKAL VELÞJAPPA FYLLINGUNA Í MEST 60 cm LÖGUM OG VIÐ ÞJÖPPUNARPROFUN SKAL $e_2 > 1200 \text{ KP/cm}^2$. JARNBENDING Í UNDIRSTÖÐUM SKAL VERA 2 K 10 Í EFRI OG NEDRI BRÚN UNDIRSTAÐA OG TENGIJARN Í UNDIRSTÖÐUR SEU SKV. SNIDUM. BOTNPLATA HVÍLI Á VELÞJAPPADRI HRAUN- EÐA MALARFYLLINGU. PLATAN SE 12cm ÖJARNBENT 1/2 EINANGR- UN PLAST 30 KG/m² SE UNDIR ALLRI PLÖTUNNI OG 1/2 EINANGRUN. PLAST SE Á ÚTVEGGJUM UNDIRSTAÐA. AMK. 50cm NIÐUR FYRIR EFRI BRÚN PLÖTU. BEYGING JARNA OG SKEYTING SE SKV. ISLENSKUM STAÐLI I.S.T. 10. UPP MEÐ HURÐA- EÐA GLUGGAGÖTUM KOMI 2 K 10 SEM STUNGID ER NIÐUR Í SÖKKULINN OG SKULU ÞAU NA AMK. 50cm UPP Í VEGG YFIR PLÖTU L=110cm. ÞESSI JARN KOMA MÓTI JARNUM UPP MEÐ DYRUM OG Í VEGGENDUM. STYRKING UNDIRSTAÐA ÞAR SEM RÖR FARA UNDIR UNDIRSTÖÐUR.

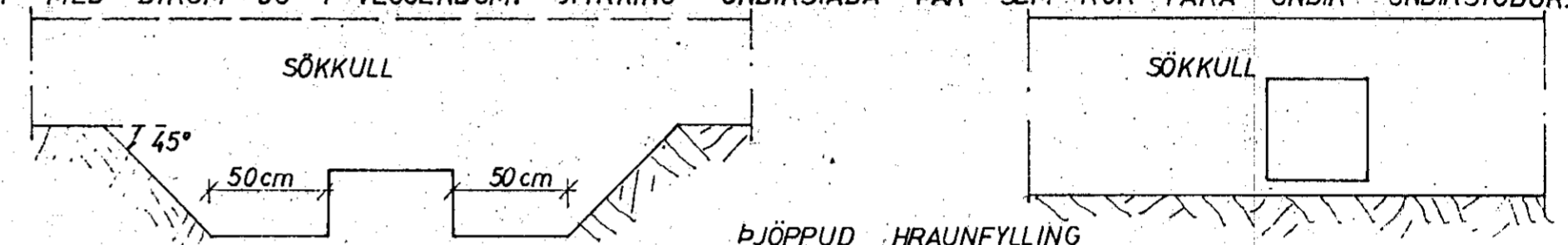

GRAFID SKAL FYRIR LÖGNUM UNDIR SÖKKLUM AÐUR EN ÞEIR ERU STEYPTIR. ÞJÖPPUD HRAUNFYLING

STEYPA

STEYPA Í ALLT HÚSID SKAL VERA S 200 SKV ISLENSKUM STAÐLI I.S.T. 10. UM NIÐURLÖGN STEYPU OG ALLA STEYPUVINNU SKAL FARA EFTIR ISLENSKUM STAÐLI I.S.T. 10. VIÐ ALLA FRAMKVÆMD VERKSINS SKAL FRAMKVÆMDAFLOKKUR B GILDA. STEYPULAG Á JARNUM SKAL VERA: Í SÖKKLUM 50mm Í VEGGJUM, PLÖTUM OG BITUM INNI 10mm. Í VEGGJUM, PLÖTUM OG BITUM ÚTI 20mm. NOTA SKAL LOFTBLENDI Í ALLA STEYPU ÞANNIG AÐ LOFTINNIHALD STEYPUVARA VERÐI 5-7%. SIGMÁL ALLRAR STEYPU SE 50-100mm.

JARNBENDING

AKVÆÐI ISLENSKS STAÐALS I.S.T. 10 GILDA UM BENDISTÁL OG VINNU VIÐ ÞAÐ NOTA SKAL EFTIRFARANDI STAÐTEGUNDIR KAMBSTÁL KS 40 MERKT MEÐ K Á TEIKN OG VENJULEGT SLETT STAÐ ST 37 TAKNAÐ MEÐ R Á TEIKN Í PLÖTUM MEIGI SKEYTINGAR Í SAMANÞVERSNIDUM MEST VERA FJÖRÐA HVER STÖNG

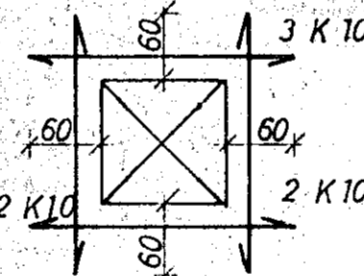

MÜROP

UPP MEÐ OG UNDIR KOMI 2 K 10 ER NAI AMK. 60cm ÚT FYRIR ÖP HVORU MEGIN OG YFIR ÖPUM KOMI 3 K 10 ER NAI AMK. 60cm ÚT FYRIR ÖP SBR. SKÝRINGAMYND.

— TAKNAR STAÐ Í NEDRA BORDI PLÖTU
- - - TAKNAR STAÐ Í EFRA BORDI PLÖTU
c ER MÁL MIÐJU Á MIÐJU STANGA.
SPERRUFESTINGAR SKV. SNIDUM.

Í HORN MERKT (H1), (H2)

SKAL SETJA RIFUVÖRN EINS OG HÉR ER SÝND TALAN Á EFTIR H-INU (Í HRINGNUM) SEGIR TIL UM HVE MÖRG JARN SKAL SETJA SITT HVORU MEGIN MIÐJURNARSINS

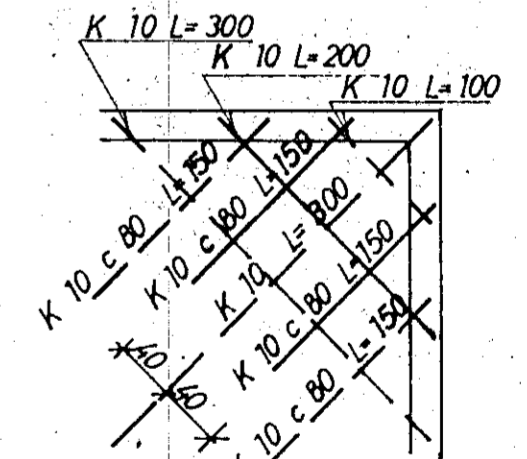

ÞAK OG ANNÆÐ TRÉVIRKI

ALLT TIMBUR SKAL VERA GALLALAUST OG SKAL ALLT ÖVARID TIMBUR RJÖÐA MEÐ AMK. 2 UMFERÐIR AF VIÐURKENNDU FUAVARNAREFNI ALLT TIMBUR SEM LIGGUR AÐ STEYPU SKAL JAFNFRAMT VERJA MEÐ ÞVI AÐ LEGGJA ÞAKPAPPA MILLI TIMBURS OG STEYPU. ALLT STAÐ, BOLTA OG FESTINGA SKAL RYÐVERJA VANDLEGA MEÐ ÞVI AÐ MALA 2 UMFERÐIR RYÐVARNARMÁLINGU AF VIÐURKENNDRI GERÐ EN AÐUR SKAL HREINSA STAÐID VANDLEGA. ALLUR SAUMUR SKAL VERA GALVANISERAÐUR ÞAKID SKAL KLÆÐA MEÐ 25x150mm BORDUM OG SKAL NEGLA HVERT BORD Í HVERJA SPERRU MEÐ 3 STK 3" NOGLUM. STAÐBITA SKAL BRUNAVERJA MEÐ ÞVI AÐ EINANGRA ÞÁ MEÐ 2" STEYPU. SBR. SKÝRINGAMYND.

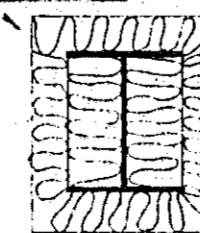

23. maí 1980

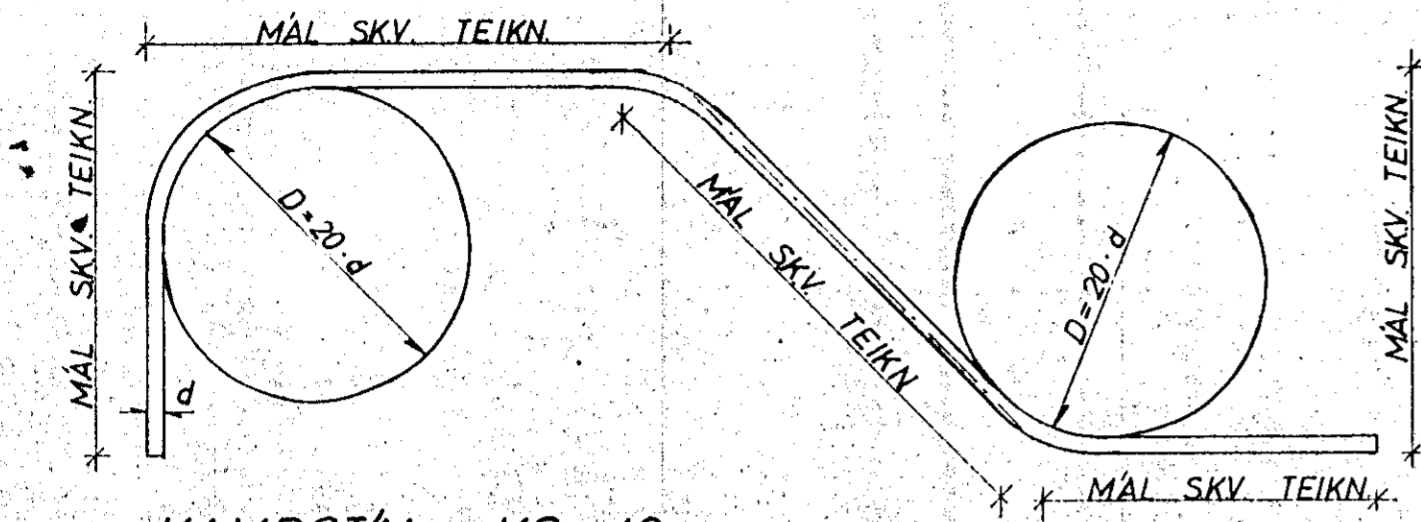

KAMBSTÁL KS 40

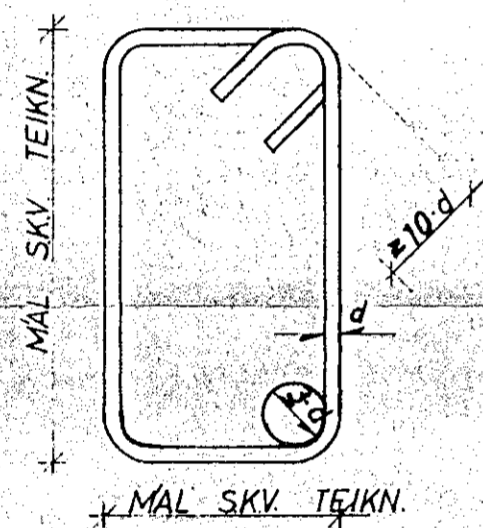

GJARÐIR STAÐ ST 37

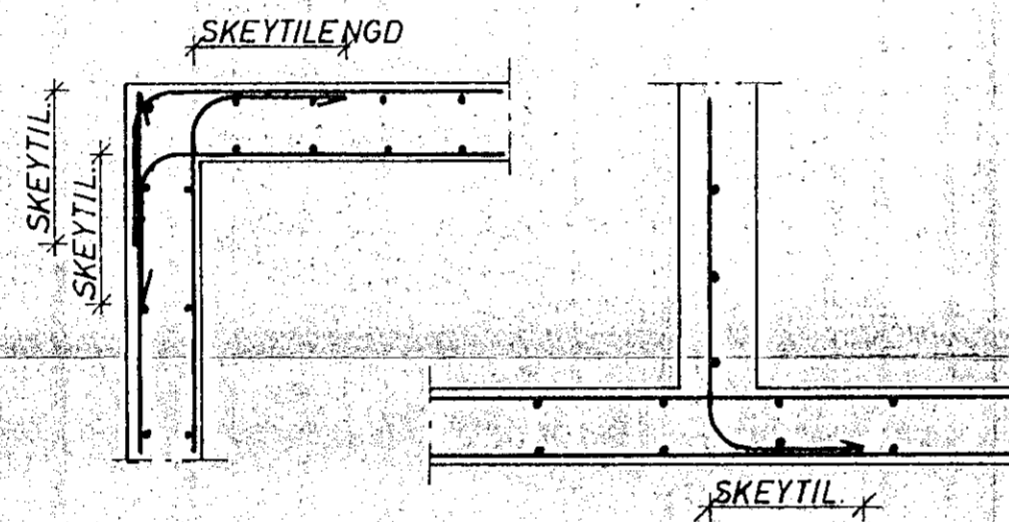

KRING UM ÖP KOMI 2 K 12, SEM NAI 600mm ÚT FYRIR.

FRÁGANGUR JARNA NEMA ANNÆÐ KOMI FRAM Á TEIKNINGUM.

JARNÞVERMÁL: d	MM	8	10	12	16	20	25
MINNSTA SKEYTILENGD	MM	350	400	500	650	800	1000
ÞVERMÁL BEYGJUSKÍFU D	MM	160	200	240	320	400	500

Í PLÖTUM SKAL EKKI SKEYTA MEIRA EN FJÖRÐA HVERT JARN Í SAMANÞVERSNIDUM. FJARLÆGD MILLI SKEYTIÞVERSNIDUM SE MINNST 40 d.

STAÐ KS 40

KLAUSTURHVAMMUR 17	MELIKVARDI	VERK	TEIKN NR
SKÝRINGAR	Hannað Teiknað	Yfirfarið: Samb:	1.0. DAGS
JÖHANN GUNNAR BERGPÖRSSON STRANDGÖTU 11 - HAFNARFIRÐI - SÍMI 53315	BRÉYTT		