

# SKÝRINGAR

## UNDIRSTÖÐUR

UNDIRSTÖÐUR HVILI Á MÓHELLU HREINSA SKAL VANDLEGA MOLD OG ANNAN LÍFRÆNAN JARÐVEG UNÐAN UNDIRSTÖÐUM. UNDIRSTÖÐUR ERU REIKNADAR SKV. BYGGINGASAMÞYKKT OG ER MESTA LEYFILEGA ALAG Á JÖRÐ  $e_1 =$  STANDI UNDIRSTÖÐUR Á HRAUNFYLLINGU SKAL VELÞJAPPA FYLLINGUNA Í MEST 60 cm LÖGUM OG VÍÐ ÞJÖPPUNARÞRÖFUN SKAL  $e_2 > 1200 \text{ KP/cm}^2$ . JÄRNÞENDING Í UNDIRSTÖÐUM SKAL VERA 2 K 10 Í EFRI OG NEÐRI BRÚN UNDIRSTAÐA OG TENGJARN Í UNDIRSTÖÐUR SEU SKV. SNÖÐUM. BOTNPLATA HVILI Á VELÞJAPPAÐRI HRAUN- EÐA MALARFYLLINGU. PLATAN SE 12 cm ÖJARNBENT 1/2" EINANGR- UN PLAST 30 KG/m<sup>3</sup> SE UNDIR ALLRI PLÖTUNNI OG 1/2" EINANGRUN PLAST SE Á ÚTVEGGJUM UNDIRSTAÐA. AMK. 50cm NIÐUR FYRIR EFRI BRÚN PLÖTU. BEYGING JARNA OG SKEYTING SE SKV. ÍSLENSKUM STAÐLI Í.S.T. 10. UPP MEÐ HURÐA-EÐA GLUGGAGÖTUM KOMI 2 K 10 SEM STUNGID ER NIÐUR Í SÖKKULINN OG SKULU ÞAU NÁ AMK. 50cm UPP Í VEGG YFIR PLÖTU L=110cm. ÞESSI JARN KOMA MÓTI JARNUM UPP MEÐ DYRUM OG Í VEGGENDUM. STYRKING UNDIRSTAÐA ÞAR SEM RÖR FARA UNDIR UNDIRSTÖÐUR.

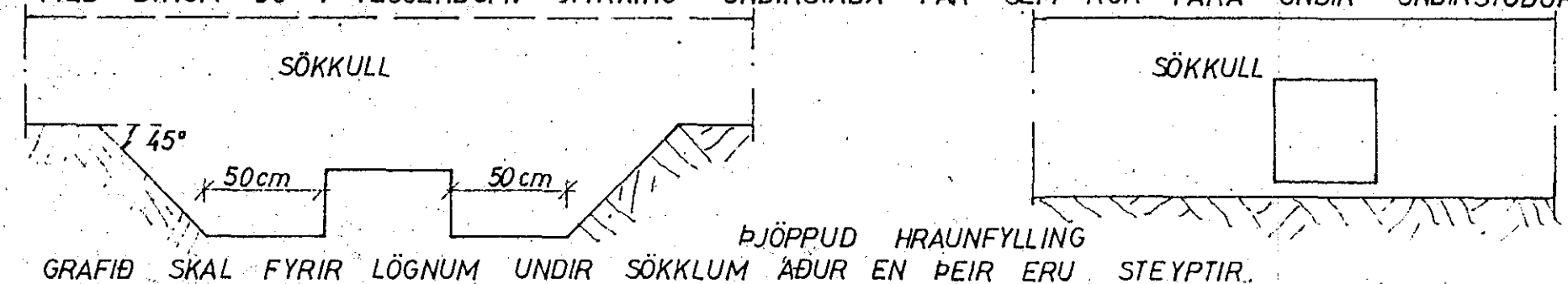

## STEYPA

STEYPA Í ALLT HÚSIÐ SKAL VERA S 200 SKV. ÍSLENSKUM STAÐLI Í.S.T. 10. UM NIÐURLÖGN STEYPU OG ALLA STEYPUVINNU SKAL FARA EFTIR ÍSLENSKUM STAÐLI Í.S.T. 10. VÍÐ ALLA FRAMKVÆMD VERKSINS SKAL FRAMKVÆMDAFLOKKUR B GILDA. STEYPULAG Á JARNUM SKAL VERA: Í SÖKKLUM 50mm Í VEGGJUM, PLÖTUM OG BITUM INNI 10mm. Í VEGGJUM, PLÖTUM OG BITUM ÚTI 20mm. NOTA SKAL LOFTBLENDI Í ALLA STEYPU ÞANNIG AÐ LOFTINNIHALD STEYPUINNAR VERÐI 5-7%. SIGMÁL ALLRAR STEYPU SE 50-100mm.

## JÄRNÞENDING

ÁKVÆÐI ÍSLENSKS STAÐALS Í.S.T. 10 GILDA UM ÞENDINGAR OG VINNU VÍÐ ÞAU. NOTA SKAL EFTIRFARANDI STAÐTEGUNDIR KAMBSTÁL KS 40 MERKT MEÐ K Á TEIKN OG VENJULEGT SLETTI STAÐ ST 37 TAKNAÐ MEÐ R Á TEIKN Í PLÖTUM MEIGI SKEYTINGAR Í SAMA ÞVERSNÍÐI MEST VERA FJÖRÐA HVER STÖNG.

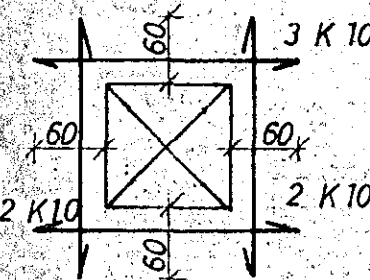

## MÚROP:

UPP MEÐ OG UNDIR KOMI 2 K 10 ER NÁI AMK. 60cm ÚT FYRIR ÖP HVORU MEGIN OG YFIR ÖPUM KOMI 3 K 10 ER NÁI AMK. 60cm ÚT FYRIR ÖP SBR. SKÝRINGAMYND.

— TAKNAR STAÐ Í NEÐRA BORDI PLÖTU  
— TAKNAR STAÐ Í EFRA BORDI PLÖTU  
c ER MÁL MIÐJU Á MIÐJU STANGA.  
SPERRUFESTINGAR SKV. SNÖÐUM.

Í HORN MERKT (H1), (H2)

SKAL SETJA RIFUVÖRN EINS OG HÉR ER SÝND TALAN Á EFTIR H-ÍNU (Í HRINGNUM) SEGIR TIL UM HVE MÖRG JARN SKAL SETJA SITT HVORU MEGIN MIÐJUJARNINS

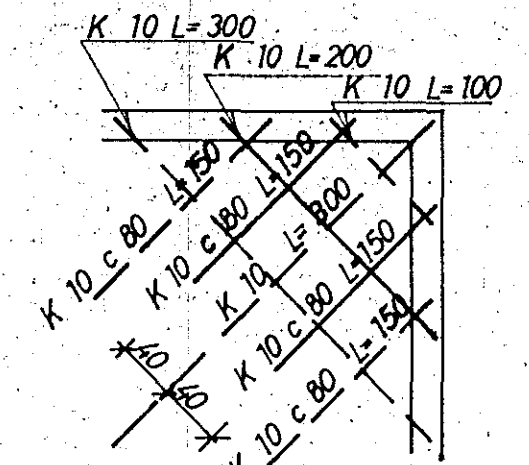

## ÞAK OG ANNAD TRÉVIRKI

ALLT TIMBUR SKAL VERA GALLALAUST OG SKAL ALLT ÖVARID TIMBUR RÖÐA MEÐ AMK. 2 UMFERÐIR AF VÍÐURKENNDU FUAVARNAREFNI. ALLT TIMBUR SEM LIGGUR AÐ STEYPU SKAL JAFNFRAMT VERJA MEÐ ÞVI AÐ LEGGJA ÞAKPAPPA MILLI TIMBURS OG STEYPU. ALLI STAÐ, BOLTA OG FESTINGA SKAL RYÐVERJA VANDLEGA MEÐ ÞVI AÐ MALA 2 UMFERÐIR RYÐVARNARMÁLINGU AF VÍÐURKENNDRI GERÐ EN AÐUR SKAL HREINSA STAÐIÐ VANDLEGA. ALLUR SAUMUR SKAL VERA GALVANISERADUR. ÞAKIÐ SKAL KLÆÐA MEÐ 25x150mm BORDUM OG SKAL NEGLA HVERT BORD Í HVERJA SPERRU MEÐ 3 STK 3" NOGLUM. STAÐBITA SKAL BRUNAVERJA MEÐ ÞVI AÐ EINANGRA ÞÁ MEÐ STEINULL SBR. SKÝRINGAMYND.

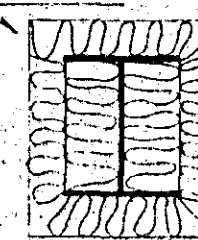

23. mál 1980

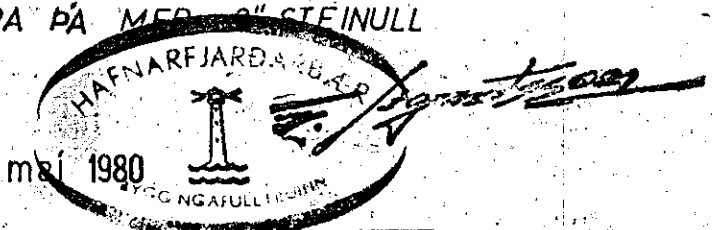

KLAUSTURHVAMMUR 18	MÆLIKVARDI	VERK	TEIKN NR
SKÝRINGAR	Hannað	Yfirfarið:	1.0.
	Teiknað	Samþ:	DAGS
JÓHANN GUNNAR BERGÞÓRSSON VERKFR. MVFI	BREYTT		
STRANDGÖTU 11 — HAFNARFIRÐI — SÍMI 53315			

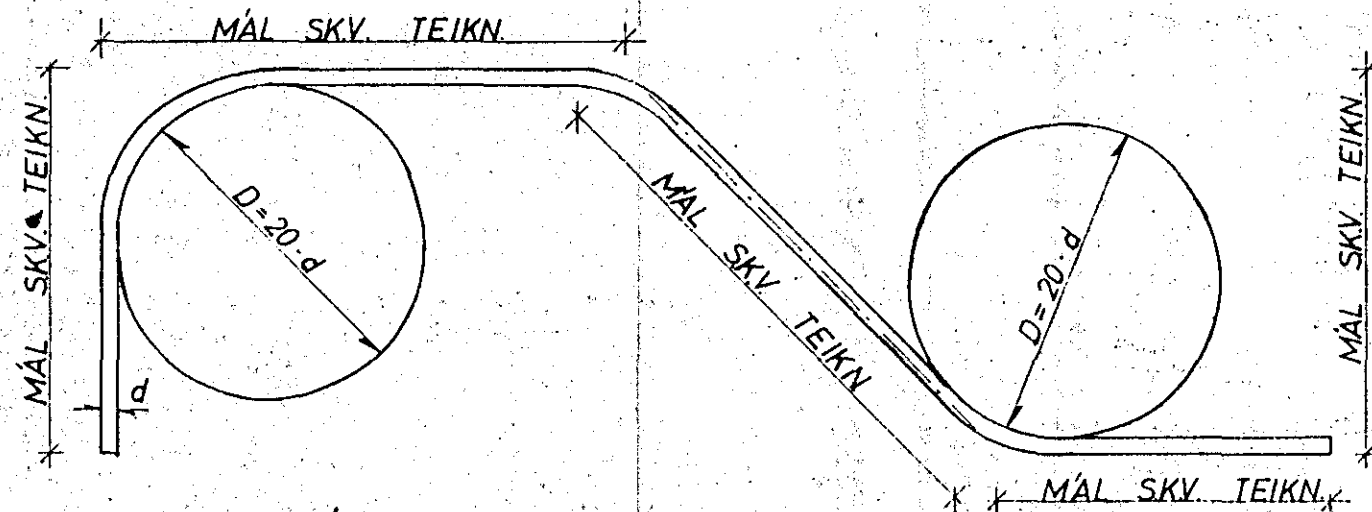

KAMBSTÁL KS 40

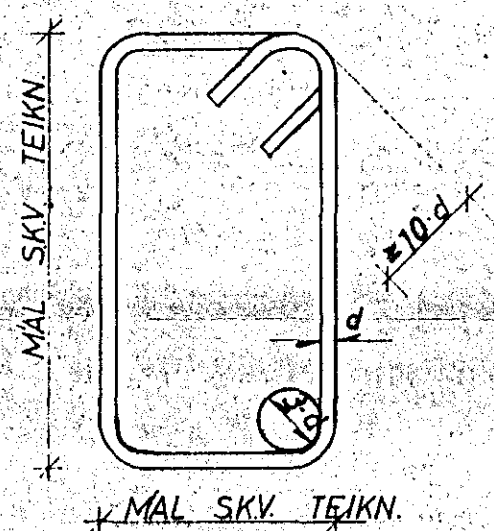

GJARÐIR STAÐ ST 37

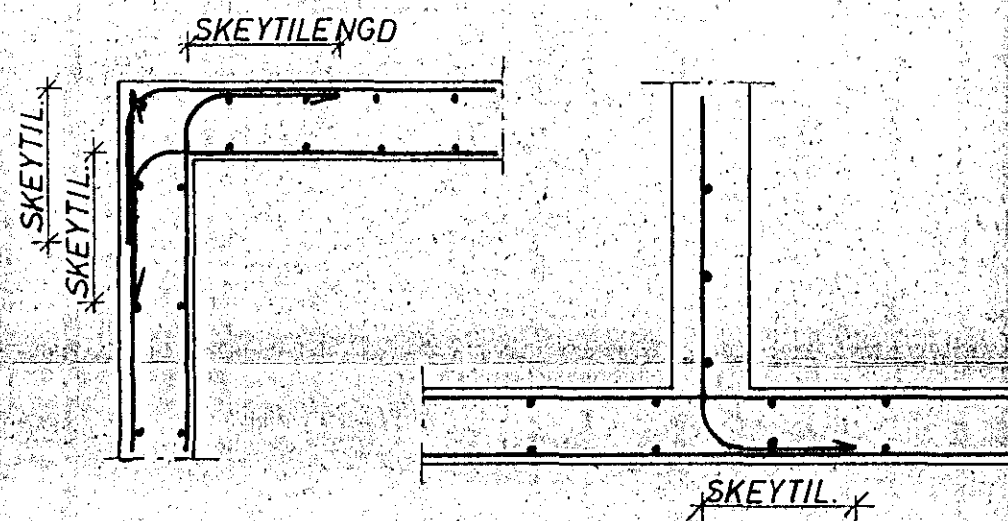

KRING UM ÖP KOMI 2 K 12, SEM NÁI 600mm ÚT FYRIR.

FRÁGANGUR JARNA NEMA ANNAD KOMI FRAM Á TEIKNINGUM.

JÄRNÞVERMÁL: d	MM	8	10	12	16	20	25
MINNSTA SKEYTILENGD	MM	350	400	500	650	800	1000
ÞVERMÁL BEYGJUSKÍFU D	MM	160	200	240	320	400	500

Í PLÖTUM SKAL EKKI SKEYTA MEIRA EN FJÖRÐA HVERT JARN Í SAMA ÞVERSNÍÐI. FJARLÆGD MILLI SKEYTIÞVERSNIDA SE MINNST 40 d.

STAÐ KS 40