

# SKÝRINGAR

## UNDIRSTÖÐUR

UNDIRSTÖÐUR HVÍLI Á MÓHELLU HREINSA SKAL VANDLEGA MOLD OG ANNAN LÍFRÆNAN JARÐVEG UNÐAN UNDIRSTÖÐUM. UNDIRSTÖÐUR ERU REIKNADAR SKV. BYGGINGASAMÞYKKT OG ER MESTA LEYFILEGA ÁLAG Á JÖRÐ  $e_1 =$  STANDI UNDIRSTÖÐUR Á HRAUNFYLLINGU SKAL VELÞJAPPA FYLLINGUNA Í MEST 60 cm LÖGUM OG VÍÐ ÞJÖPPUNARÞRÖFUN SKAL  $e_2 > 1200 \text{ kP/cm}^2$ . JARNBENDING Í UNDIRSTÖÐUM SKAL VERA 2 K 10 Í EFRI OG NEÐRI BRÚN UNDIRSTAÐA OG 2 TENGJARN Í UNDIRSTÖÐUR SEU SKV. SNIDUM. BOTNPLATA HVÍLI Á VELÞJAPPADRI HRAUN- EÐA MALARFYLLINGU. PLATAN SE 12cm 'OJARNBENT 1/2' EINANGR- UN PLAST 30 KG/m<sup>3</sup> SE UNDIR ALLRI PLÖTUNNI OG 1/2' EINANGRUN PLAST SE Á ÚTVEGGJUM UNDIRSTAÐA. AMK. 50cm NIÐUR FYRIR EFRI BRÚN PLÖTUNNI. BEYGING JARNA OG SKEYTING SE SKV. ÍSLENSKUM STAÐLI Í.S.T. 10. UPP MEÐ HURÐA- EÐA GLUGGAGÖTUM KOMI 2 K 10 SEM STUNGID ER NIÐUR Í SÖKKULINN OG SKULU ÞAU NÁ AMK. 50cm UPP Í VEGG YFIR PLÖTU L=110cm. ÞESSI JARN KOMA MÓTI JARNUM UPP MEÐ DYRUM OG Í VEGGENDUM. STYRKING UNDIRSTAÐA ÞAR SEM RÖR FARA UNDIR UNDIRSTÖÐUR.

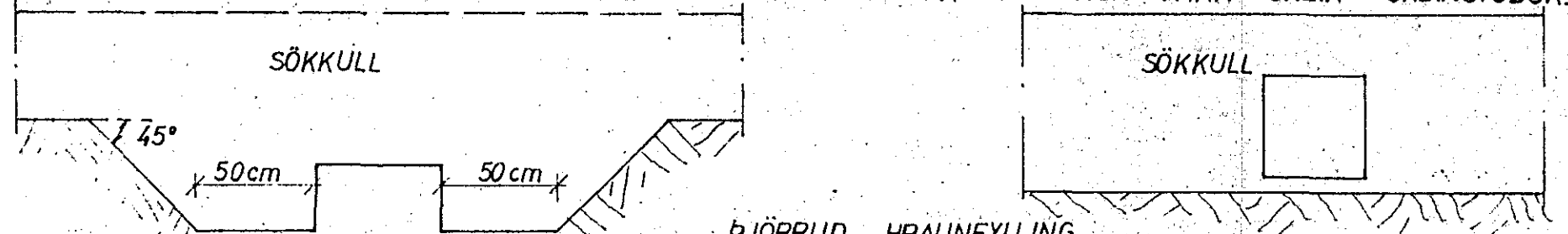

GRAFÍÐ SKAL FYRIR LÖGNUM UNDIR SÖKKLUM ÆÐUR EN PEIR ERU STEYPTIR

## STEYPA

STEYPA Í ALLT HÚSIÐ SKAL VERA S 200 SKV. ÍSLENSKUM STAÐLI Í.S.T. 10. UM NIÐURLÖGN STEYPU OG ALLA STEYPUVINNU SKAL FARA EFTIR ÍSLENSKUM STAÐLI Í.S.T. 10. VÍÐ ALLA FRAMKVÆMD VERKSINS SKAL FRAMKVÆMDAFLOKKUR B GILDA. STEYPULAG Á JARNUM SKAL VERA: Í SÖKKLUM 50mm Í VEGGJUM, PLÖTUM OG BITUM INNI 10mm. Í VEGGJUM, PLÖTUM OG BITUM ÚTI 20mm. NOTA SKAL LOFTBLENDI Í ALLA STEYPU ÞANNIG AÐ LOFTINNIHALD STEYPUNNAR VERÐI 5-7%. SIGMAL ALLRAR STEYPU SE 50-100mm.

## JARNBENDING

ÁKVÆÐI ÍSLENSKS STAÐALS Í.S.T. 10 GILDA UM BENDISTÁL OG VINNU VÍÐ ÞAÐ NOTA SKAL EFTIRFARANDI STAÐEGUNDIR KAMBSTÁL KS 40 MERKT MEÐ K Á TEIKN. OG VENJULEGT SLETT STÁL ST 37 TÁKNAD MEÐ R Á TEIKN Í PLÖTUM MEIGI SKEYTINGAR Í SAMANÞVERSNÍÐI MEST VERA FJÖRÐA HVER STÖNG

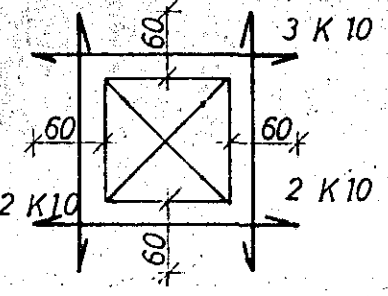

MÚROP: UPP MEÐ OG UNDIR KOMI 2 K 10 ER NÁI AMK. 60cm ÚT FYRIR OP HVORU MEGIN OG YFIR OPUM KOMI 3 K 10 ER NÁI AMK. 60cm ÚT FYRIR OP SBR. SKÝRINGAMYND.

TÁKNAR STÁL Í NEÐRA BORDI PLÖTU  
 --- TÁKNAR STÁL Í EFRA BORDI PLÖTU  
 c ER MÁL MIÐJU Á MIÐJU STANGA.  
 SPERRUFESTINGAR SKV. SNIDUM.  
 Í HORN MERKT (H1), (H2)

SKAL SETJA RIFUVÖRN EINS OG HÉR ER SÝND TALAN Á EFTIR H-INU (Í HRINGNUM) SEGIR TIL UM HVE MÖRG JARN SKAL SETJA SITT HVORU MEGIN MIÐJUNARSINS

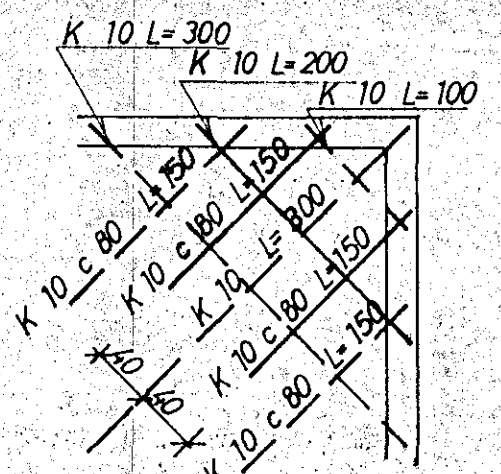

## ÞAK OG ANNAD TRÉVIRKI

ALLT TIMBUR SKAL VERA GALLALAUST OG SKAL ALLT ÖVARID TIMBUR RÝÐA MEÐ AMK. 2 UMFERÐIR AF VÍÐURKENNDU FUAVERNAREFNI. ALLT TIMBUR SEM LIGGUR AÐ STEYPU SKAL JAFNFRAMT VERJA MEÐ ÞVI AÐ LEGGJA ÞAKPAPPA MILLI TIMBURS OG STEYPU. ALLT STÁL, BOLTA OG FESTINGA SKAL RÝÐVERJA VANDLEGA MEÐ ÞVI AÐ MALA 2 UMFERÐIR RÝÐVERNARMÁLINGU AF VÍÐURKENNDRI GERÐ EN ÆÐUR SKAL HREINSA STALID VANDLEGA. ALLUR SAUMUR SKAL VERA GALVANISERADUR ÞAKIÐ SKAL KLÆÐA MEÐ 25x150mm BORBUM OG SKAL NEGLA HVERT BORD Í HVERJA SPERRU MEÐ 3 STK 3" NOGLUM. STAÐBITA SKAL BRUNAVERJA MEÐ ÞVI AÐ EINANGRA ÞÁ MEÐ 2" STEINULL SBR. SKÝRINGAMYND.

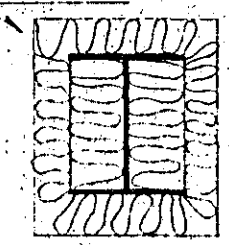

23. maí 1980  
 HAFNARFJARDARBER  
 BYGGINGAFLUTKUNN

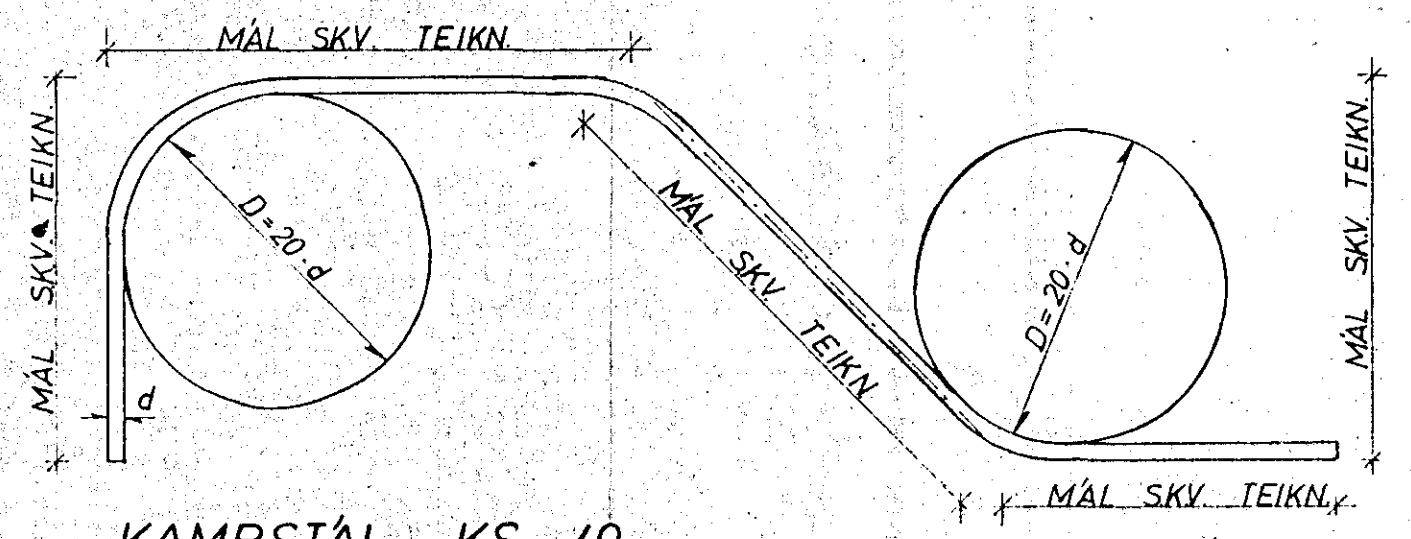

KAMBSTÁL KS 40

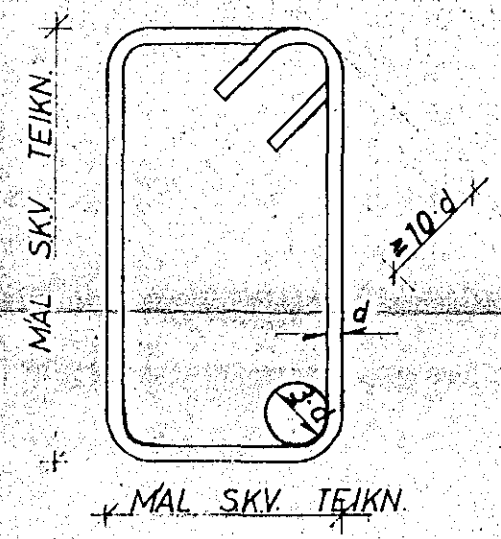

GJARÐIR STÁL ST 37

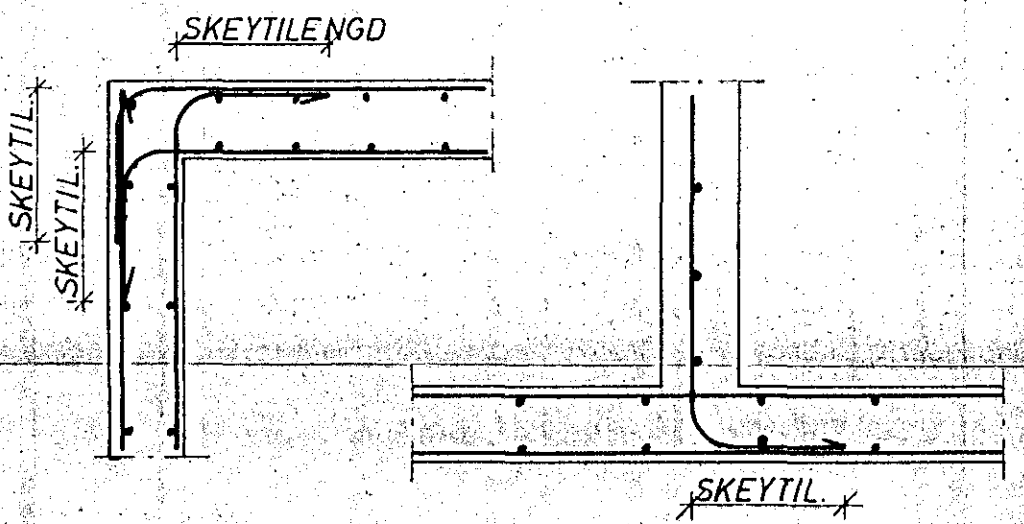

KRING UM OP KOMI 2 K 12, SEM NÁI 600mm ÚT FYRIR.

FRAGANGUR JARNA NEMA ANNAD KOMI FRAM Á TEIKNINGUM.

JARNABVERMÁL: d	MM	8	10	12	16	20	25
MINNSTA SKEYTILENGD	MM	350	400	500	650	800	1000
ÞVERMÁL BEYGJUSKÍFU D	MM	160	200	240	320	400	500

Í PLÖTUM SKAL EKKI SKEYTA MEIRA EN FJÖRÐA HVERT JARN Í SAMANÞVERSNÍÐI. FJARLÆGD MILLI SKEYTIÞVERSNIDA SE MINNST 40 d.

STÁL KS 40

KLAUSTURHVAMMUR 20	MÆLIKVARÐI	VERK	TEIKN NR
SKÝRINGAR	Hannað Teiknað	Yfirfarid. Samp:	1.0. DAGS
JÓHANN GUNNAR BERGPÓRSSON VERKFR MVFI STRANDGÖTU 11 - HAFNARFIRÐI - Sími 53315	BREYTT		