

SKÝRINGAR

UNDIRSTÖÐUR

UNDIRSTÖÐUR HVÍLI Á MÓHELLU. HREINSA SKAL VANDLEGA MOLD OG ANNAN LÍFRÆNAN JARÐVEG UNÐAN UNDIRSTÖÐUM. UNDIRSTÖÐUR ERU REIKNADAR SKV. BYGGINGASAMÞYKKT OG ER MESTA LEYFILEGA ÁLAG Á JÖRÐ $e_1 =$ STANDI UNDIRSTÖÐUR Á HRAUNFYLLINGU SKAL VELÞJAPPA FYLLINGUNA Í MEST 60 cm LÖGUM OG VÍÐ ÞJÖPPUNARÞRÖFUN SKAL $e_2 > 1200 \text{ KP/cm}^2$. JARNBENDING Í UNDIRSTÖÐUM SKAL VERA 2 K 10 Í EFRI OG NEDRI BRÚN UNDIRSTADA OG TENGJARN Í UNDIRSTÖÐUR SEU SKV. SNÍÐUM. BOTNPLATA HVÍLI Á VELÞJAPPAÐRI HRAUN- EÐA MALARFYLLINGU. PLATAN SE 12cm ÖJARNBENT $1\frac{1}{2}$ EINANGR- UN PLAST 30 KG/m³ SE UNDIR ALLRI PLÖTUNNI OG $1\frac{1}{2}$ EINANGRUN PLAST SE Á ÚTVEGGJUM UNDIRSTADA. AMK. 50cm NIÐUR FYRIR EFRI BRÚN PLÖTU, BEYGING JARNA OG SKEYTING SE SKV. ÍSLENSKUM STAÐLI Í.S.T. 10. UPP MEÐ HURÐA-EÐA GLUGGAGÖTUM KOMI 2 K 10 SEM STUNGID ER NIÐUR Í SÖKKULINN OG SKULU ÞAU NÁ AMK. 50cm UPP Í VEGG YFIR PLÖTU L=110cm. ÞESSI JARN KOMA MÓTI JARNUM UPP MEÐ DYRUM OG Í VEGGENDUM. STYRKING UNDIRSTADA PAR SEM RÖR FARA UNDIR UNDIRSTÖÐUR.

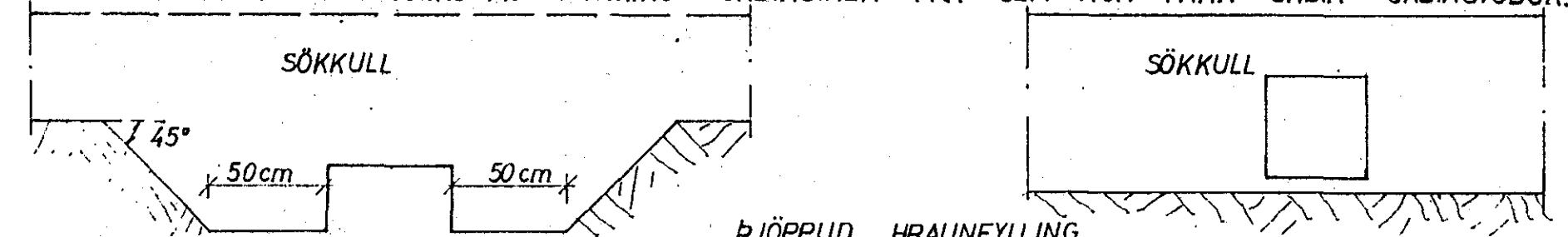

GRAFID SKAL FYRIR LÖGNUM UNDIR SÖKKLUM AÐUR EN ÞEIR ERU STEYPTIR.

STEYPA

STEYPA Í ALLT HÚSIÐ SKAL VERA S 200 SKV. ÍSLENSKUM STAÐLI Í.S.T. 10. UM NIÐURLÖGN STEYPU OG ALLA STEYPUVINNU SKAL FARA EFTIR ÍSLENSKUM STAÐLI Í.S.T. 10. VÍÐ ALLA FRAMKVÆMD VERKSINS SKAL FRAMKVÆMDAFLOKKUR B GILDA. STEYPULAG Á JARNUM SKAL VERA: Í SÖKKLUM 50mm Í VEGGJUM, PLÖTUM OG BITUM INNI 10mm. Í VEGGJUM, PLÖTUM OG BITUM ÚTI 20mm. NOTA SKAL LOFTBLENDI Í ALLA STEYPU ÞANNIG AÐ LOFTINNIHALD STEYPUNNAR VERÐI 5-7%. SIGMÁL ALLRAR STEYPU SE 50-100mm.

JARNBENDING

ÁKVÆÐI ÍSLENSKS STAÐALS Í.S.T. 10 GILDA UM BENDISTÁL OG VINNU VÍÐ ÞAÐ NOTA SKAL EFTIRFARANDI STAÐTEGUNDIR KAMBSTÁL KS 40 MERKT MEÐ K Á TEIKN. OG VENJULEGT SLETT STAÐ ST 37 TAKNAÐ MEÐ R Á TEIKN. Í PLÖTUM MEIGI SKEYTINGAR Í SAMA ÞVERSNÍÐI MEST VERA FJÖRÐA HVER STÖNG

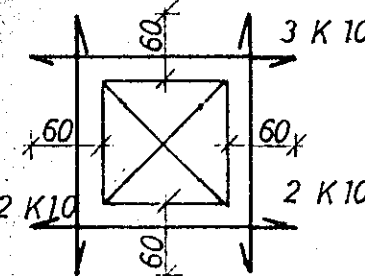

MÜROP:

UPP MEÐ OG UNDIR KOMI 2 K 10 ER NÁI AMK. 60cm ÚT FYRIR ÖP HVORU MEGIN OG YFIR ÖPUM KOMI 3 K 10 ER NÁI AMK. 60cm ÚT FYRIR ÖP SBR. SKÝRINGAMYND.

TAKNAR STAÐ Í NEDRA BORDI PLÖTU
TAKNAR STAÐ Í EFRA BORDI PLÖTU
c ER MÁL MIÐJU Á MIÐJU STANGA.
SPERRUFESTINGAR SKV. SNÍÐUM.

Í HORN MERKT (H1) (H2)

SKAL SETJA RIFUVÖRN EINS OG HÉR ER SÝND TALAN Á EFTIR H-INU (Í HRINGNUM) SEGIR TIL UM HVE MÖRG JARN SKAL SETJA SITT HVORU MEGIN MIÐJUJARNINS

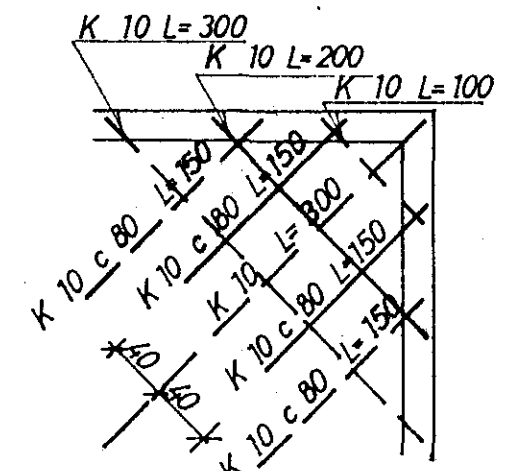

ÞAK OG ANNAÐ TRÉVIRKI

ALLT TIMBUR SKAL VERA GALLALAUST OG SKAL ALLT ÖVARID TIMBUR RÖÐA MEÐ AMK. 2 UMFERÐIR AF VÍÐURKENNDU FUAVERNAREFNI ALLT TIMBUR SEM LIGGR AÐ STEYPU SKAL JAFNFRAMT VERJA MEÐ ÞVI AÐ LEGGJA ÞAKPAPPA MILLI TIMBURS OG STEYPU. ALLT STAÐ, BOLTA OG FESTINGA SKAL RYÐVERJA VANDLEGA MEÐ ÞVI AÐ MALA 2 UMFERÐIR RYÐVERNARMÁLINGU AF VÍÐURKENNDRI GERÐ EN AÐUR SKAL HREINSA STAÐIÐ VANDLEGA. ALLUR SAUMUR SKAL VERA GALVANISERAÐUR ÞAKID SKAL KLÆÐA MEÐ 25x150mm BORDUM OG SKAL NEGLA HVERT BORD Í HVERJA SPERRU MEÐ 3 STK 3" NOGLUM. STAÐBITA SKAL BRUNAVERJA MEÐ ÞVI AÐ EINANGRA ÞÁ MEÐ 2" STEINULL SBR. SKÝRINGAMYND.

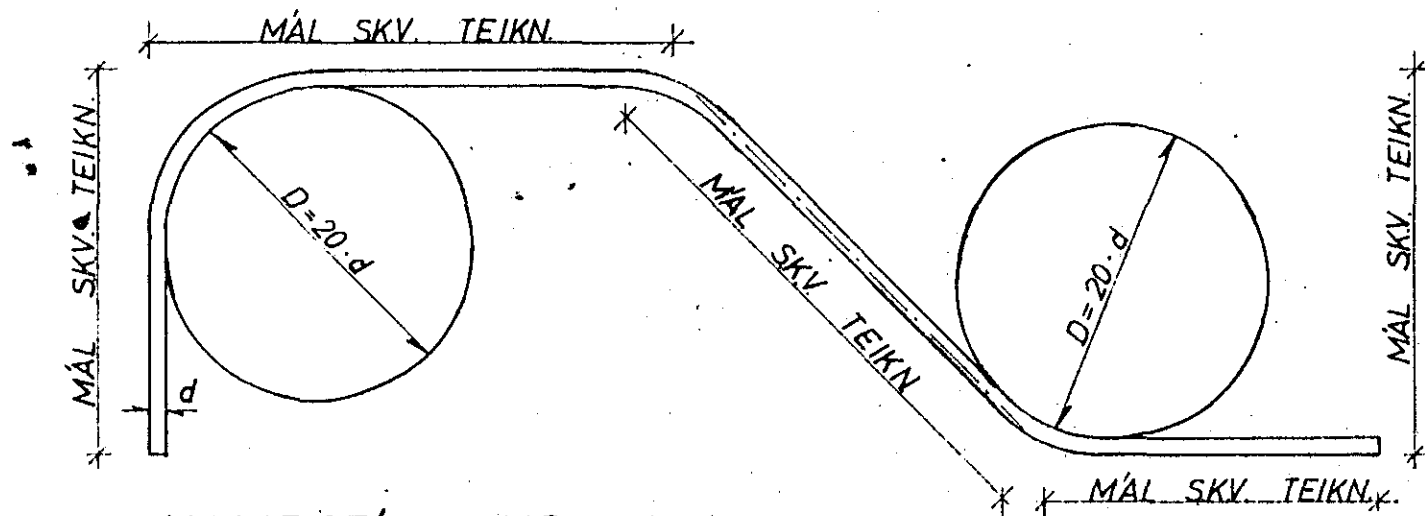
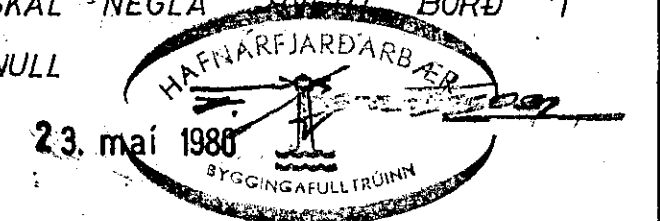
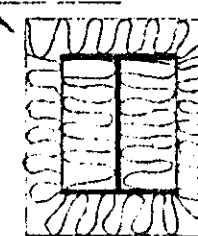

KAMBSTÁL KS 40

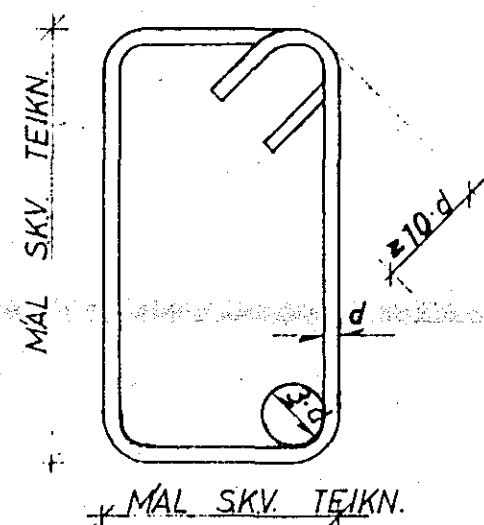

GJARÐIR STAÐ ST 37

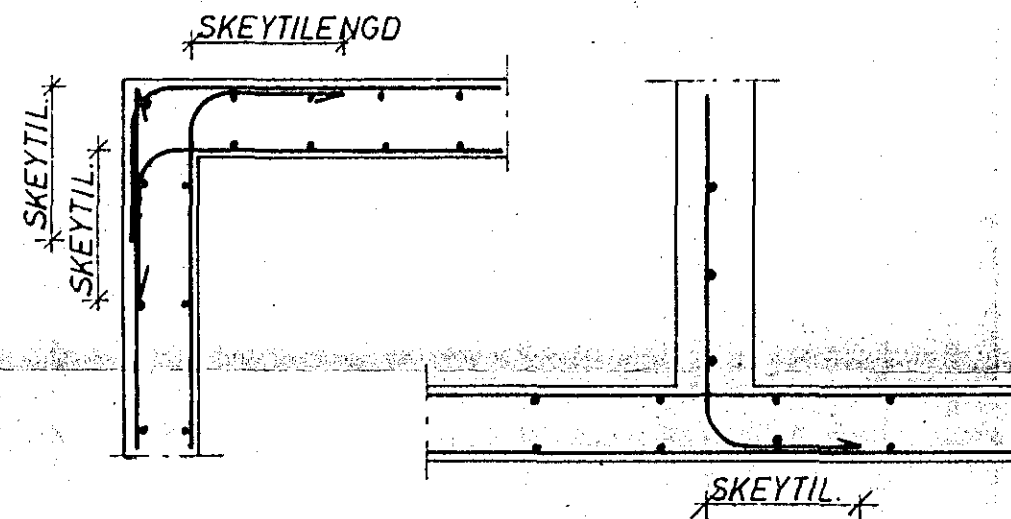

KRING UM ÖP KOMI 2 K 12, SEM NÁI 600mm ÚT FYRIR.

FRÁGANGUR JARNA NEMA ANNAÐ
KOMI FRAM Á TEIKNINGUM:

JARNABVERMÁL: d	MM	8	10	12	16	20	25
MINNSTA SKEYTILENGD	MM	350	400	500	650	800	1000
ÞVERMÁL BEYGJUSKÍFU D	MM	160	200	240	320	400	500

Í PLÖTUM SKAL EKKI SKEYTA MEIRA EN FJÖRÐA HVERT JARN Í SAMA ÞVERSNÍÐI. FJARLÆGD MILLI SKEYTIÞVERSNIDA SE MINNST 40 d.

STAÐ KS 40

KLAUSTURHVAMMUR 22	MÆLIKVARDI	VERK	TEIKN NR
SKÝRINGAR	Hannað	Yfirarið.	1.0.
JÓHANN GUNNAR BERGPÓRSSON VERKFR MVFI	Teiknað	Samb.	DAGS
STRANDGÖTU 11 - HAFNARFIRÐI - SÍMI 53315	BREYTT		