

SKÝRINGAR

UNDIRSTÖÐUR

UNDIRSTÖÐUR HVÍLI Á MÓHELLU HREINSA SKAL VANDLEGA MOLD OG ANNAN LÍFRÆNAN JARÐVEG UNÐAN UNDIRSTÖÐUM. UNDIRSTÖÐUR ERU REIKNADAR SKV. BYGGINGASAMÞYKKT OG ER MESTA LEYFILEGA ÁLAG Á JÖRÐ $e_1 =$ STANDI UNDIRSTÖÐUR Á HRAUNFYLINGU SKAL VELÞJAPPA FYLLINGUNA Í MEST 60 cm LÖGUM OG VIÐ ÞJÖPPUNARPRÖFUN SKAL $e_2 > 1200 \text{ KP/cm}^2$. JARNBENDING Í UNDIRSTÖÐUM SKAL VERA 2 K 10 Í EFRI OG NEÐRI BRÚN UNDIRSTAÐA OG TENGJARN Í UNDIRSTÖÐUR SEU SKV. SNIÐUM. BOTNPLATA HVÍLI Á VELÞJAPPAÐRI HRAUN- EÐA MALARFYLLINGU. PLATAN SE 12cm 'OJARNBENT 1/2" EINANGR- UN PLAST 30 KG/m³ SE UNDIR ALLRI PLOTUNNI OG 1/2" EINANGRUN PLAST SE Á ÚTVEGGJUM UNDIRSTAÐA. AMK. 50cm NIÐUR FYRIR EFRI BRÚN PLOTU. BEYGING JARNA OG SKEYTING SE SKV. ÍSLENSKUM STAÐLI Í.S.T. 10. UPP MEÐ HURÐA- EÐA GLUGGAGÖTUM KOMI 2 K 10 SEM STUNGID ER NIÐUR Í SÖKKULINN OG SKULU ÞAU NÁ AMK. 50cm UPP Í VEGG YFIR PLOTU L=110cm. ÞESSI JARN KOMA MÓTI JARNUM UPP MEÐ DYRUM OG Í VEGGENDUM. STYRKING UNDIRSTAÐA PAR SEM RÖR FARA UNDIR UNDIRSTÖÐUR.

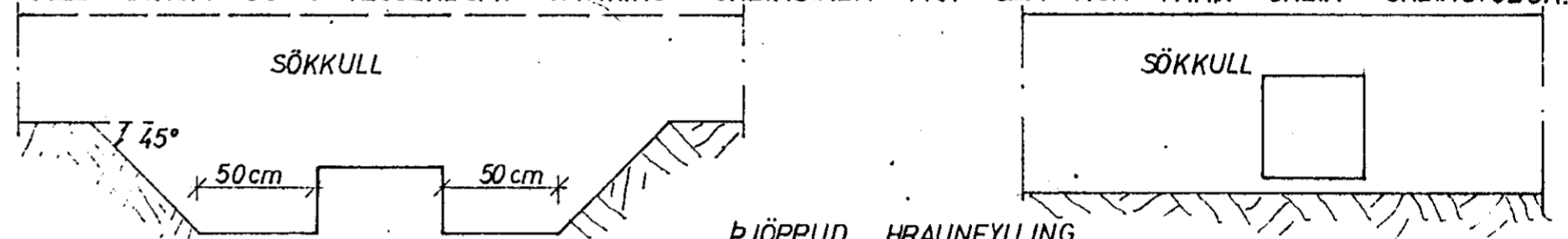

GRAFID SKAL FYRIR LÖGNUM UNDIR SÖKKLUM AÐUR EN ÞEIR ERU STEYPTIR.

STEYPA

STEYPA Í ALLT HÚSIÐ SKAL VERA 5 200 SKV. ÍSLENSKUM STAÐLI Í.S.T. 10. UM NIÐURLÖGN STEYPU OG ALLA STEYPUVINNU SKAL FARA EFTIR ÍSLENSKUM STAÐLI Í.S.T. 10. VIÐ ALLA FRAMKVÆMD VERKSINS SKAL FRAMKVÆMDAFLOKKUR B GILDA. STEYPULAG Á JARNUM SKAL VERA: Í SÖKKLUM 50mm Í VEGGJUM, PLOTUM OG BITUM INNI 10mm. Í VEGGJUM, PLOTUM OG BITUM ÚTI 20mm. NOTA SKAL LOFTBLENDI Í ALLA STEYPU ÞANNIG AÐ LOFTINNIHALD STEYPUINNAR VERÐI 5-7%. SIGMAL ALLRAR STEYPU SE 50-100mm.

JARNBENDING

AKVÆÐI ÍSLENSKS STAÐALS Í.S.T. 10 GILDA UM BENDISTÁL OG VINNU VIÐ ÞAÐ. NOTA SKAL EFTIRFARANDI STALTEGUNDIR KAMBSTÁL KS 40 MERKT MEÐ K Á TEIKN OG VENJULEGT SLETTI STÁL ST 37 TAKNAÐ MEÐ R Á TEIKN Í PLOTUM MEIGI SKEYTINGAR Í SAMA ÞVERSNÍÐI MEST VERA FJÖRÐA HVER STÖNG

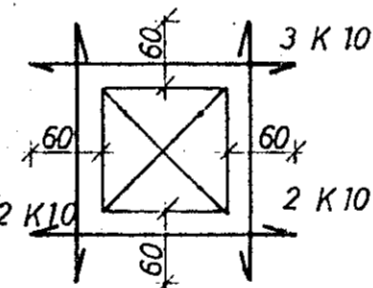

MÚROP:

UPP MEÐ OG UNDIR KOMI 2 K 10 ER NÁI AMK. 60cm ÚT FYRIR OP HVORU MEGIN OG YFIR OPUM KOMI 3 K 10 ER NÁI AMK. 60cm ÚT FYRIR OP SBR. SKÝRINGAMYND.

— TAKNAR STÁL Í NEÐRA BORDI PLOTU
- - - TAKNAR STÁL Í EFRA BORDI PLOTU
c ER MÁL MIÐJU Á MIÐJU STANGA.
SPERRUFESTINGAR SKV. SNIÐUM.

Í HORN MERKT (H1), (H2)

SKAL SETJA RIFUVÖRN EINS OG HÉR ER SÝND TALAN Á EFTIR H-INU (Í HRINGNUM) SEGIR TIL UM HVE MÖRG JARN SKAL SETJA SITT HVORU MEGIN MIÐJUJARNINS

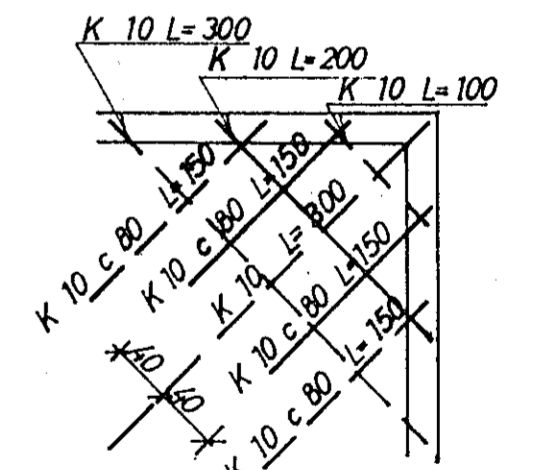

ÞAK OG ANNÆÐ TRÉVIRKI

ALLT TIMBUR SKAL VERA GALLALAUST OG SKAL ALLT ÖVARIÐ TIMBUR RÝÐA MEÐ AMK. 2 UMFERÐIR AF VIÐURKENNDU FÚAVARNAREFNI. ALLT TIMBUR SEM LIGGUR AÐ STEYPU SKAL JAFNFRAMT VERJA MEÐ ÞVI AÐ LEGGJA ÞAKPAPPA MILLI TIMBURS OG STEYPU. ALLT STÁL, BOLTA OG FESTINGA SKAL RÝÐVERJA VANDLEGA MEÐ ÞVI AÐ MALA 2 UMFERÐIR RÝÐVARNARMALINGU AF VIÐURKENNDRI GERÐ. EN AÐUR SKAL HREINSA STALIÐ VANDLEGA. ALLUR SAUMUR SKAL VERA GALVANISERAÐUR ÞAKIÐ SKAL KLÆÐA MEÐ 25x150mm BORDUM OG SKAL NEGLA HVERT BORD Í HVERJA SPERRU MEÐ 3 STK 3" NOGLUM. STÁLBITA SKAL BRUNAVERJA MEÐ ÞVI AÐ EINANGRA ÞÁ MÖG STEINULL SBR. SKÝRINGARMYND.

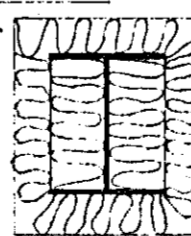

23. maí 1980



KLAUSTURHVAMMUR 24	MÆLIKVARÐI	VERK	TEIKN NR
SKÝRINGAR	Hannað Teiknað	Yfirfarið Samþ:	10.
JÓHANN GUNNAR BERGPÓRSSON VERKFR MVFI	BREYTT		
STRANDGÖTU 11 — HAFNARFIRÐI — SÍMI 53315			

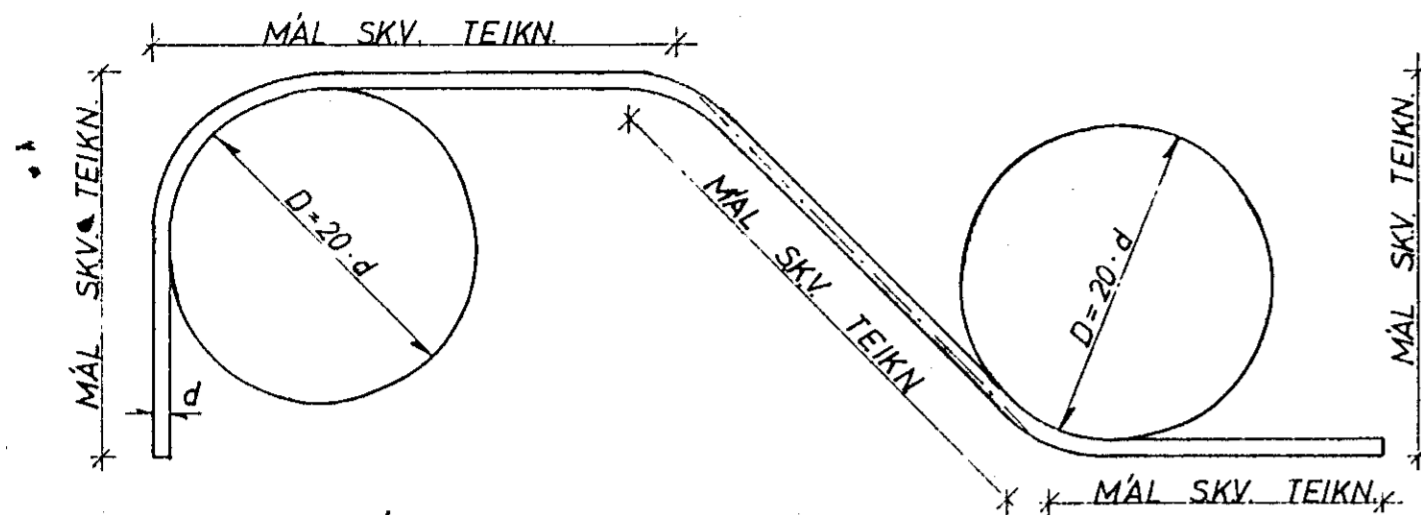

KAMBSTÁL KS 40

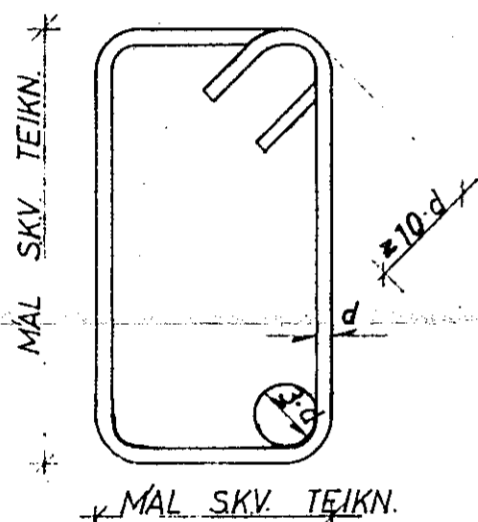

GJARÐIR STÁL ST 37

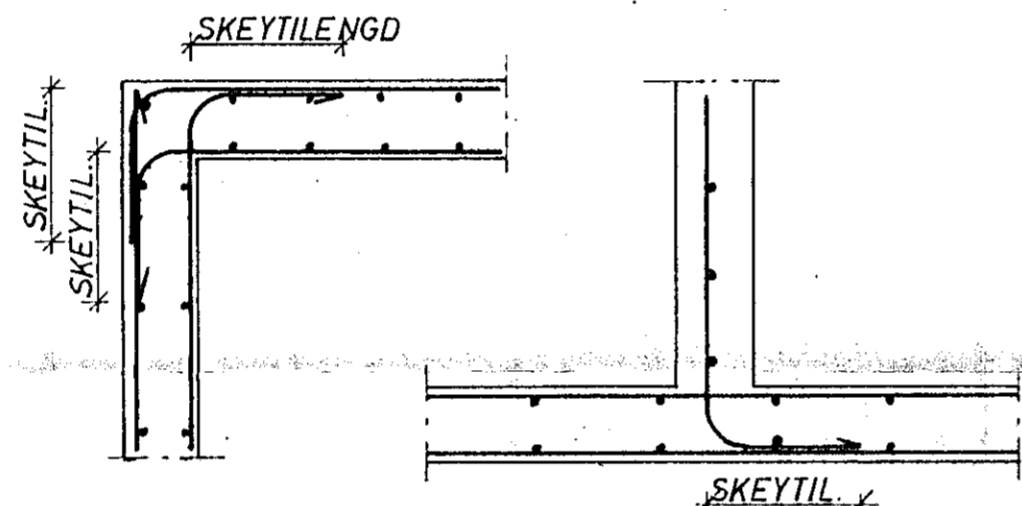

KRING UM OP KOMI 2 K 12, SEM NÁI 600mm ÚT FYRIR.

FRÁGANGUR JARNA NEMA ANNÆÐ KOMI FRAM Á TEIKNINGUM.

JARNÞVERMÁL: d	MM	8	10	12	16	20	25
MINNSTA SKEYTILENGD	MM	350	400	500	650	800	1000
ÞVERMÁL BEYGJUSKÍFU D	MM	160	200	240	320	400	500

Í PLOTUM SKAL EKKI SKEYTA MEIRA EN FJÖRÐA HVERT JARN Í SAMA ÞVERSNÍÐI. FJARLÆGD MILLI SKEYTIÞVERSNÍÐA SÉ MINNST 40 d.

STÁL KS 40