

SKÝRINGAR

UNDIRSTÖÐUR

UNDIRSTÖÐUR HVÍLI Á MÓHELLU HREINSA SKAL VANDLEGA MOLD OG ANNAN LÍFRÆNAN JARÐVEG UNÐAN UNDIRSTÖÐUM. UNDIRSTÖÐUR ERU REIKNADAR SKV. BYGGINGASAMÞYKKT OG ER MESTA LEYFILEGA ÁLAG Á JÖRÐ $E_1 =$ STANDI UNDIRSTÖÐUR Á HRAUNFYLLINGU SKAL VÉLÞJAPPA FYLLINGUNA Í MEST 60 cm LÖGUM OG VIÐ ÞJÖPPUNARPRÖFUN SKAL $e_2 > 1200 \text{ kP/cm}^2$. JARNBENDING Í UNDIRSTÖÐUM SKAL VERA 2 K 10 Í EFRI OG NEDRI BRÚN UNDIRSTAÐA OG 2 TENGJARN Í UNDIRSTÖÐUR SEU SKV. SNIDUM. BOTNPLATA HVÍLI Á VÉLÞJAPPADRI HRAUN- EÐA MALARFYLLINGU. PLATAN SE 12cm ÓJARNBENT 1/2" EINANGR- UN PLAST 30 KG/m³ SE UNDIR ALLRI PLOTUNNI OG 1/2" EINANGRUN PLAST SE Á ÚTVEGGJUM UNDIRSTAÐA. AMK. 50cm NIÐUR FYRIR EFRI BRÚN PLOTU. BEYGING JARNA OG SKEYTING SE SKV. ISLENSKUM STAÐLI I.S.T. 10. UPP MED HURÐA- EÐA GLUGGAGÖTUM KOMI 2 K 10 SEM STUNGID ER NIÐUR Í SÖKKULINN OG SKULU ÞAU NÁ AMK. 50cm UPP Í VEGG YFIR PLOTU L=110cm. ÞESSI JARN KOMA MÓTI JARNUM UPP MED DYRUM OG Í VEGGENDUM. STYRKING UNDIRSTAÐA PAR SEM RÖR FARA UNDIR UNDIRSTÖÐUR.

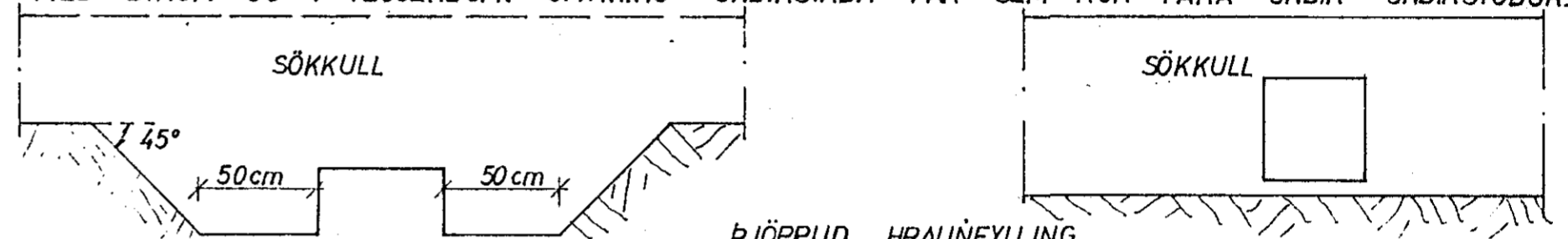

GRAFID SKAL FYRIR LÖGNUM UNDIR SÖKKLUM ÆÐUR EN ÞEIR ERU STEYPTIR.

STEYPA

STEYPA Í ALLT HÚSIÐ SKAL VERA S 200 SKV. ISLENSKUM STAÐLI I.S.T. 10. UM NIÐURLÖGN STEYPU OG ALLA STEYPUVINNU SKAL FARA EFTIR ISLENSKUM STAÐLI I.S.T. 10. VIÐ ALLA FRAMKVÆMD VERKSINS SKAL FRAMKVÆMDAFLOKKUR B GILDA. STEYPULAG Á JARNUM SKAL VERA: Í SÖKKLUM 50mm Í VEGGJUM, PLOTUM OG BITUM INNI 10mm. Í VEGGJUM, PLOTUM OG BITUM ÚTI 20mm. NOTA SKAL LOFTBLENDI Í ALLA STEYPU ÞANNIG AD LOFTINNIHALD STEYPUINNAR VERÐI 5-7%. SIGMAL ALLRAR STEYPU SE 50-100mm.

JARNBENDING

ÁKVÆÐI ISLENSKS STAÐALS I.S.T. 10 GILDA UM BENDISTÁL OG VINNU VIÐ ÞAÐ. NOTA SKAL EFTIRFARANDI STAŁTEGUNDIR KAMBSTÁL KS 40 MERKT MED K Á TEIKN OG VENJULEGT SÚETT STÁL ST 37 TAKNAÐ MED R Á TEIKN Í PLOTUM MEIGI SKEYTINGAR Í SAMA ÞVERSNIDI MEST VERA FJÖRÐA HVER STÖNG

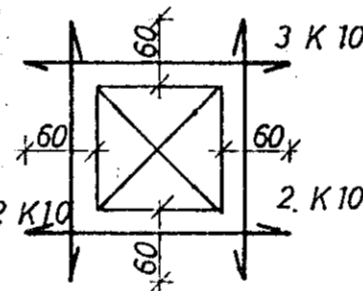

MÚROP:

UPP MED OG UNDIR KOMI 2 K 10 ER NÁI AMK. 60cm ÚT FYRIR OP HVORU MEGIN OG YFIR OPUM KOMI 3 K 10 ER NÁI AMK. 60cm ÚT FYRIR OP SBR. SKÝRINGAMYND.

— TAKNAR STÁL Í NEDRA BORDI PLOTU
- - - TAKNAR STÁL Í EFRA BORDI PLOTU
c ER MÁL MIÐJU Á MIÐJU STANGA.
SPERRUFESTINGAR SKV. SNIDUM.

Í HORN MERKT (H1), (H2)

SKAL SETJA RIFUVÖRN EINS OG HÉR ER SÝND TALAN Á EFTIR H-INU (Í HRINGNUM) SEGIR TIL UM HVE MÖRG JARN SKAL SETJA SITT HVORU MEGIN MIÐJUJARNINS

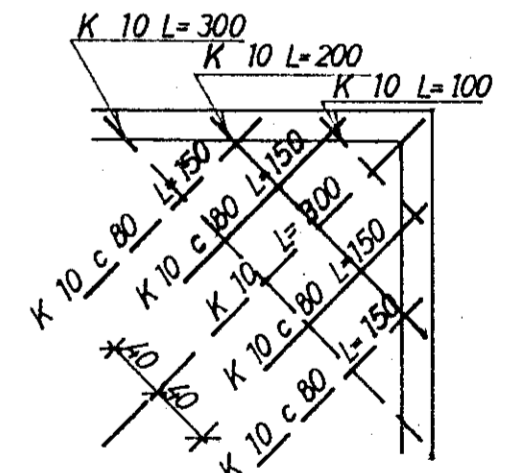

ÞAK OG ANNAÐ TRÉVIRKI

ALLT TIMBUR SKAL VERA GALLALAUST OG SKAL ALLT ÓVARIÐ TIMBUR RJÓÐA MED AMK. 2 UMFERÐIR AF VIÐURKENNDU FUAVARNAREFNI. ALLT TIMBUR SEM LIGGUR AD STEYPU SKAL JAFNFRAMT VERJA MED ÞVI AD LEGGJA ÞAKPAPPA MILLI TIMBURS OG STEYPU. ALLT STÁL, BOLTA OG FESTINGA SKAL RYÐVERJA VANDLEGA MED ÞVI AD MALA 2 UMFERÐIR RYÐVARNARMÁLINGU AF VIÐURKENNDRI GERÐ. EN ÆÐUR SKAL HREINSA STALIÐ VANDLEGA. ALLUR SAUMUR SKAL VERA GALVANISERADUR ÞAKIÐ SKAL KLÆÐA MED 25x150mm BORBUM OG SKAL NEGLA HVERT BORD Í HVERJA SPERRU MED 3 STK 3" NOGLUM. STAŁBITA SKAL BRUNAVERJA MED ÞVI AD EINANGRA ÞÁ MED 2" STEINULL SBR. SKÝRINGAMYND.

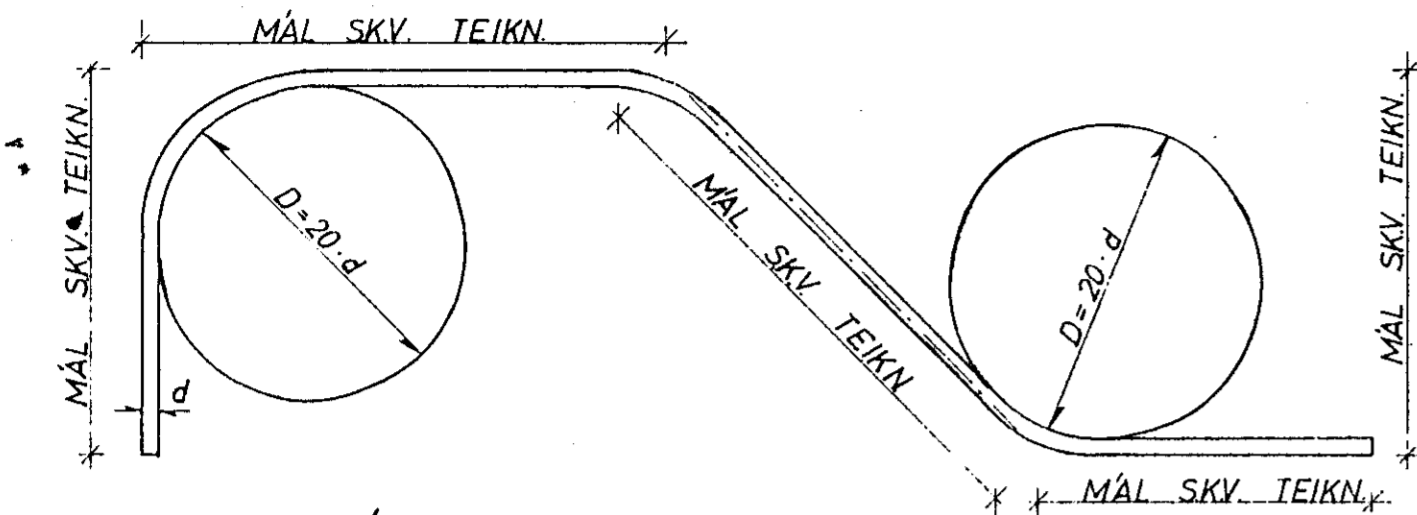
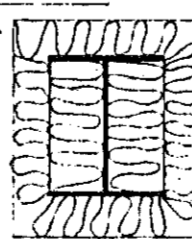

KAMBSTÁL KS 40

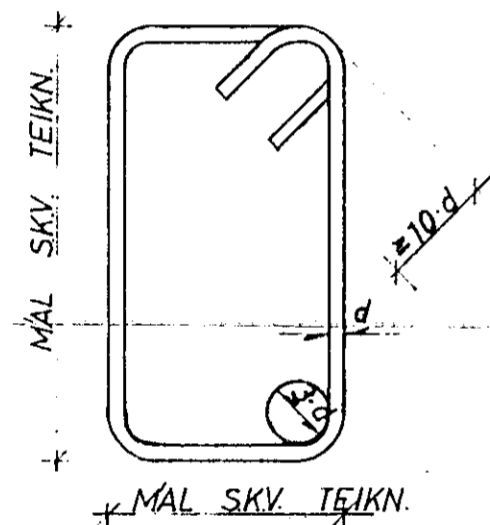

GJARÐIR STÁL ST 37

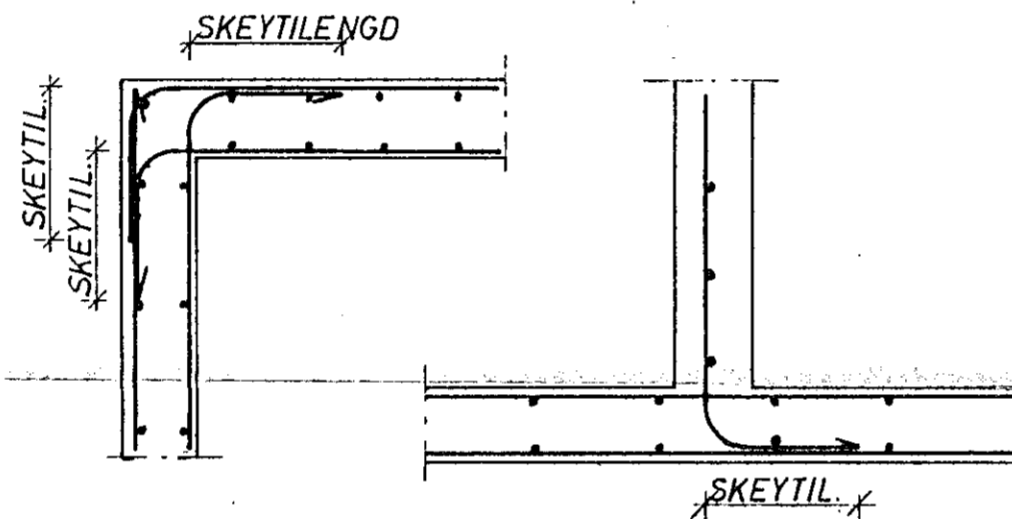

KRING UM OP KOMI 2 K 12, SEM NÁI 600mm ÚT FYRIR.

FRÁGANGUR JARNA NEMA ANNAÐ KOMI FRAM Á TEIKNINGUM:

JARNAPVERMÁL: d	MM	8	10	12	16	20	25
MINNSTA SKEYTILENGD	MM	350	400	500	650	800	1000
ÞVERMÁL BEYGJUSKÍFU D	MM	160	200	240	320	400	500

Í PLOTUM SKAL EKKI SKEYTA MEIRA EN FJÖRÐA HVERT JARN Í SAMA ÞVERSNIDI. FJARLÆGD MILLI SKEYTIÞVERSNIDA SE MINNST 40 d.

STÁL KS 40

KLAUSTURHVAMMUR. 26	MÆLIKVARDI	VERK	TEIKN NR
SKÝRINGAR	Hannað	Yfirfarið:	1.0.
JÓHANN GUNNAR BERGPÓRSSON VERKFR MVFI	Teiknað:	Samb:	DAGS
STRANDGÖTU 11 — HAFNARFIRÐI — SÍMI 63315	BREYTT		